KANTON
LUZERN

Bau-, Umwelt- und Wirtschaftsdepartement
Raum und Wirtschaft (rawi)

Stand der amtlichen Vermessung

Qualitätsstandard

25.09.2024

N

1:280'000

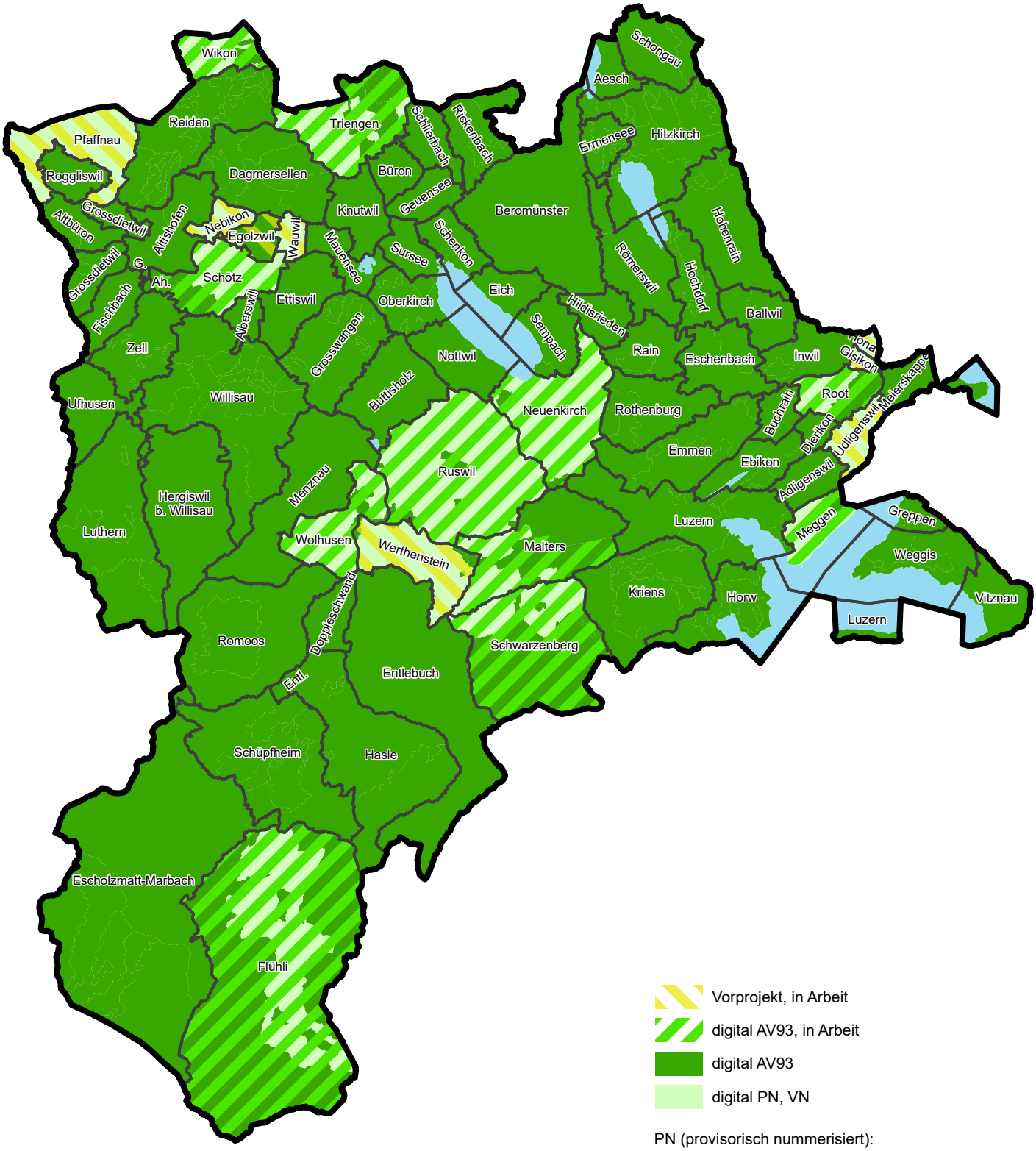

PN (provisorisch nummerisiert):
Ab Originalplan digitalisierte Daten gemäss eidg. Vorschriften von 1993; Struktur entspricht AV93.

VN (vollnumerisch):
Digitale Daten gemäss eidg. Vorschriften von 1974; Struktur entspricht AV93. Bei PN und VN entspricht der Inhalt der Daten noch nicht dem Qualitätsstandard AV93.

KANTON LUZERN · GEOINFORMATION

© Kanton Luzern