



Raum und Wirtschaft (rawi) / Umwelt und Energie (uwe)

Konzept Windenergie Kanton Luzern

«Atlas» der Beurteilungskriterien:

Anhang A2:

Darstellung der Beurteilungskriterien,
gegliedert nach kantonalen Windenergiegebieten

Anhang A3:

Darstellung der Beurteilungskriterien,
nicht weiterverfolgte Interessengebiete
(inkl. Steckbriefe)

Stand: 22.12.2020, **Schlussfassung**

Impressum

Auftraggeber: Dienststellen rawi und uwe

Auftragnehmer: georegio ag, Thomas Frei & Benedikt Roessler, Bahnhofstrasse 35, 3400 Burgdorf
(info@georegio.ch, T direkt: 034 423 56 38)

Version	Datum	Inhalt
1.2	24.08.2020	Entwurf für Sitzung Steuerungsgremium vom 01.09.2020
2.0	22.12.2020	Schlussfassung

Konzept Windenergie Kanton Luzern

«Atlas» der Beurteilungskriterien

Inhaltsverzeichnis

Übersicht: Beurteilungskriterien kantonale Windenergiegebiete	1
A2: Atlas der Beurteilungskriterien: kantonale Windenergiegebiete	3
Kantonales Windenergiegebiet Nr. 1 Lindenberg	3
Kantonales Windenergiegebiet Nr. 2 Beromünster / Erlöse	8
Kantonales Windenergiegebiet Nr. 3 Stierenberg	13
Kantonales Windenergiegebiet Nr. 4 Diegenstal.....	15
Kantonales Windenergiegebiet Nr. 5 Leidenberg / Tannenfels / Bluemeberg	19
Kantonales Windenergiegebiet Nr. 6 Ruswilerberg	23
Kantonales Windenergiegebiet Nr. 7 Riedwald / Buechwald	27
Kantonales Windenergiegebiet Nr. 8 Äberdingerhöchi / Burgwald / Langnauerwald	30
Kantonales Windenergiegebiet Nr. 9 Äsch / Altishoferwald	34
Kantonales Windenergiegebiet Nr. 10 Schönetüel / Schwandmatt	37
Kantonales Windenergiegebiet Nr. 12 Birchbühl / Fluegütsch	40
Kantonales Windenergiegebiet Nr. 13 Salbrig / Olisrüti / Willbrig	43
Kantonales Windenergiegebiet Nr. 14 Vorberg / Mörisegg	46
Kantonales Windenergiegebiet Nr. 15 Alpetli / Twerenegg / Treie	49
Kantonales Windenergiegebiet Nr. 16 Gober / Oberhüsere	52
Kantonales Windenergiegebiet Nr. 17 Bramegg / Rengg	56
Kantonales Windenergiegebiet Nr. 18 Hinderberg	60
Kantonales Windenergiegebiet Nr. 19 Alpiliegg / Lutersarni	63
Kantonales Windenergiegebiet Nr. 20 Feldmoos / Brunnen	67
Kantonales Windenergiegebiet Nr. 21 Höch / Turner / Bock	71
Kantonales Windenergiegebiet Nr. 24 Wellbrig / Höhenwald	74
Kantonales Windenergiegebiet Nr. 25 Bodeberg	78
A3 Atlas der Beurteilungskriterien: nicht weiterverfolgte Interessengebiete	81
Interessengebiet Nr. 11 Hilferdingerberg / Oberebnet	81
Interessengebiet Nr. 22 Balmegg	85
Interessengebiet Nr. 23 Günhorn / Buschachen.....	90

Übersicht: Beurteilungskriterien kantonale Windenergiegebiete

Im Anhang A2 sind jeweils nur diejenigen Beurteilungskriterien dargestellt, die im jeweiligen kantonalen Windenergiegebiet liegen (☒) bzw. die im jeweiligen Kartenausschnitt vorkommen (✕). Die dargestellten Objekte sind teilweise sehr kleinflächig.

Im Anhang A3 sind die Beurteilungskriterien der nicht weiterverfolgten Interessengebiete dargestellt (in der Tabelle unten nicht aufgeführt).

Kantonale Windenergiegebiete

Kriterien sortiert nach Ausschluss und Vorbehalt sowie nach Nummer

	1	2	3	4	5	6	7	8	9	10	12	13	14	15	16	17	18	19	20	21	24	25	
Ausschlusskriterien																							
2 Bauzonen (Puffer 300 m)	✕	✕	✕	✕	✕	✕	✕	✕	✕	✕	✕	✕	✕	✕	✕	✕	✕	✕	✕	✕	✕	✕	✕
4 Bundesinventar der Hoch- und Übergangsmoore	☒																	✕	✕				
5 Bundesinventar der Flachmoore		✕			✕													✕	✕		✕		
7 Stillgewässer, Seen (sehr kleinflächige Objekte werden nicht dargestellt)	☒	✕			☒	☒																☒	
8 Fliessgewässer	☒	☒	☒	☒	☒	☒	✕	☒	☒	✕	☒	☒	✕	☒	✕	✕	☒	✕	☒	✕	☒	☒	☒
9 Kern- und Pflegezone der UNESCO Biosphäre Entlebuch															✕	✕		☒	✕	✕			
11 Bundesinventar der Amphibienlaichgebiete	✕	✕		☒				✕	✕						✕			✕			✕		
13 Wildtierpassagen Nationalstr., Wildtierkorridore überreg. Bed. (Puffer 300 m)		✕		✕																			
17 Waldreservate	☒							✕						✕		✕					✕	✕	
32 Brutvögel – Ausschlussgebiete																		✕					
42 Zivile An- und Abflugsektoren, Hindernisbegrenzungsflächen, Volten	✕	✕		✕																			
43 Zivile Flugsicherungsanlagen (CNS) – Kategorie rot								✕	✕	✕													✕
46 Militärische Flugkorridore, VBS-Systeme, Militärflugplätze – Kategorie rot	✕					✕		✕	✕	✕													✕
51 Bodenmessstationen von MeteoSchweiz (SwissMetNet)	✕	✕							✕														
Vorbehaltskriterien																							
18 UNESCO Weltkulturerbe	✕																						
19 Bundesinventar der Landschaften und Naturdenkmäler (BLN)	✕	✕												✕	✕						✕		
20 Grundwasserschutzzonen S1 und S2	☒	✕	✕	☒	✕	☒	☒	☒	☒	☒	☒	✕	☒	☒	☒	☒	☒	☒	☒	☒	☒	☒	☒
21 Bundesinventar der schützenswerten Ortsbilder von nat. Bedeutung (ISOS)	✕	✕		✕	✕				✕													✕	
22 Bundesinventar der historischen Verkehrswege von nat. Bedeutung (IVS)	✕	✕			✕	✕		✕				✕				✕						✕	
23 Kulturgüterschutzinventar	✕	✕		✕	✕			✕				✕										✕	

Kantonale Windenergiegebiete

Fortsetzung		1	2	3	4	5	6	7	8	9	10	12	13	14	15	16	17	18	19	20	21	24	25	
Beurteilungskriterien	25 Naturschutz – kantonale Ebene (Schutzverordnungen)	x	x			x	x																x	
	26 Naturschutz – kantonale Ebene (Moorschutzverordnung)	☒															x		☒	x				
	27 Naturschutz – kantonale Ebene (INR)	x	☒		x	x	x	x	☒	x	x	x	x	x	x	☒	x	x	x	☒	x	x	x	x
	28 Landschaftsschutz – kantonale Ebene (geologisch – geomorpholog. Objekte)	☒	☒	☒	☒	☒	☒	x	☒	☒	☒	☒	☒	☒	☒	☒	x	x	x	☒	☒	☒	☒	☒
	29 Wildtierschutz – kantonale Ebene (Wildtierkorridore)	x	x		x	☒	☒	x					x			x	x		x	x		☒	x	
	30 Wildtierschutz – kantonale Ebene (Wildlebensräume)	☒	☒	☒	☒	☒	☒	☒	☒	☒	☒	☒	☒	☒	☒	☒	☒	☒	☒	☒	x	☒	☒	☒
	31 Wildtierschutz – kantonale Ebene (eidg. Jagdbanngebiete und Ruhezonen)																☒	☒		x	x	☒		
	33 Brutvögel – Übrige Kategorien	x	x		x	x	x	x	☒			☒	☒	☒	☒	☒	☒	☒		☒		☒	☒	x
	35 Kleinvogelzug – Übrige Kategorien						☒									☒	☒	☒	☒	☒	☒	☒		
	36 Wald (Schutzwald)	☒	☒		x	x	☒	☒	☒	☒		x	☒	☒	☒	☒	☒	☒	☒	☒	x	☒	x	x
	37 Wald (Seltene Waldgesellschaften)	☒	☒	☒	☒	☒	☒	☒	☒	☒	☒	☒	☒	☒	☒	☒	☒	☒	☒	☒	☒	☒	☒	☒
	38 Wald (Naturvorrangfunktion)	☒	☒	x	x	☒	x	☒	☒	x	x	x	x	x	☒	☒	x	x	x	x	x	x	☒	☒
	39 Tourismus- und Freizeitanlagen					x																	x	
	44 Zivile Flugsicherungsanlagen (CNS) – Kategorien orange und gelb	☒	☒	☒	☒	☒		☒	☒	☒	☒	☒	☒	☒	☒	☒							☒	☒
	47 Militärische Flugkorridore, VBS-Systeme, Militärflugplätze – Kategorie gelb						x									☒	x	☒	☒	☒	☒			
	50 Erweiterter Puffer um Niederschlagsradar (20 km)	☒																						
	52 Zivile Richtfunkstrecken	☒	x	☒	☒	☒	☒		x	☒	☒		☒	x	☒	☒	☒	☒	☒	☒	☒	☒	☒	x
	53 Geländeneigung	☒	☒	☒	☒	☒	☒	☒	☒	☒	☒	☒	☒	☒	☒	☒	☒	☒	☒	☒	☒	☒	☒	☒
54 Bewohnte Gebäude	☒	☒	☒	☒	☒	☒	☒	☒	☒	☒	☒	☒	☒	☒	☒	☒	☒	☒	☒	☒	☒	☒	☒	

Tab. 1 Dargestellte Beurteilungskriterien in den kantonalen Windenergiegebieten

A2: Atlas der Beurteilungskriterien: kantonale Windenergiegebiete

Kantonales Windenergiegebiet Nr. 1

Lindenberg

2 Bauzonen (Puffer 300 m)

4 Bundesinventar der Hoch- und Übergangsmoore

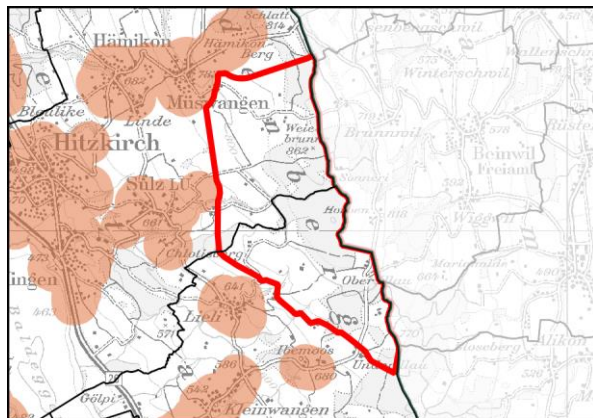

0 0.5 1 km

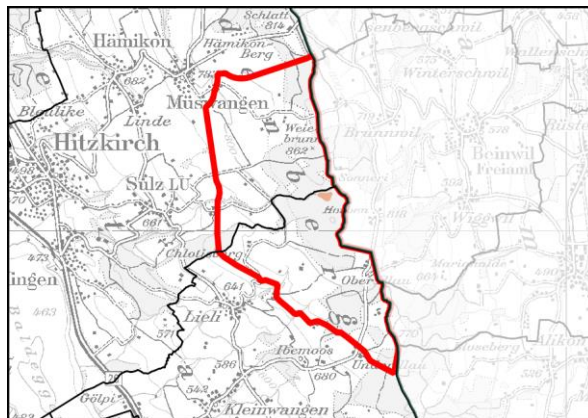

0 0.5 1 km

7 Stillgewässer, Seen (sehr kleinflächige Objekte werden nicht dargestellt)

8 Fließgewässer

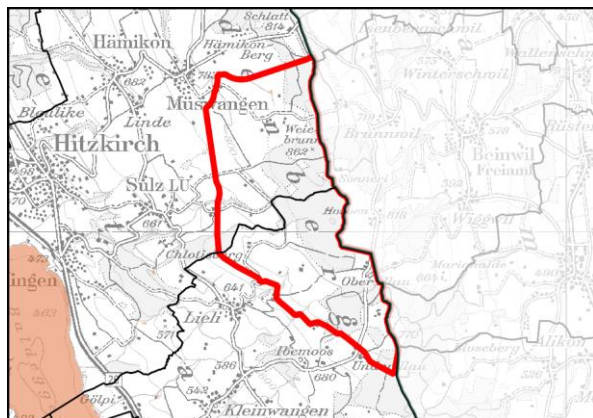

0 0.5 1 km

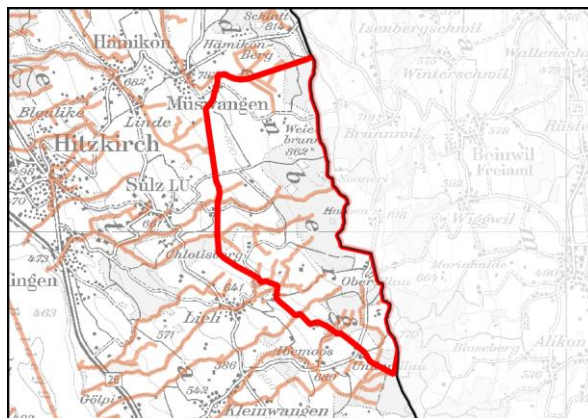

0 0.5 1 km

11 Bundesinventar der Amphibienlaichgebiete

17 Waldreservate

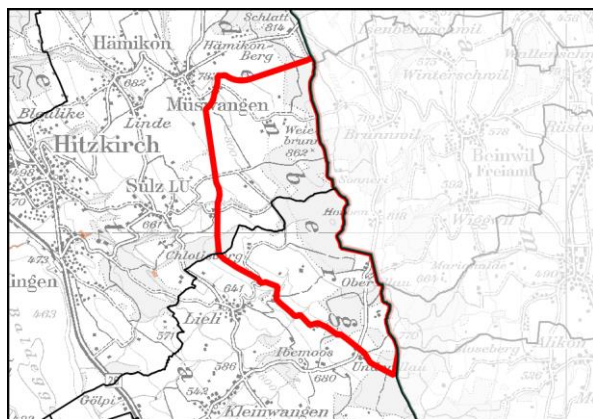

0 0.5 1 km

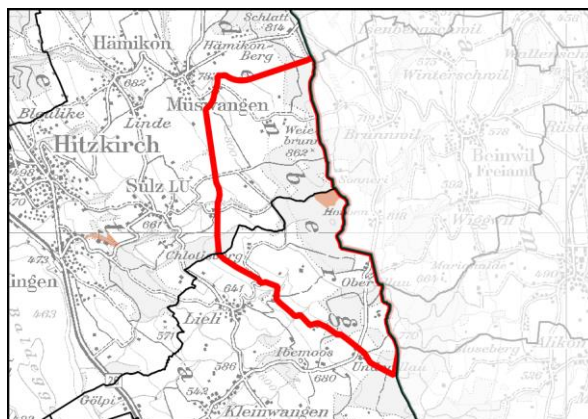

0 0.5 1 km

Kantonales Windenergiegebiet Nr. 1 Lindenberg, Fortsetzung

42 Zivile An- und Abflugsektoren, Hindernisbegrenzungsflächen, Volten

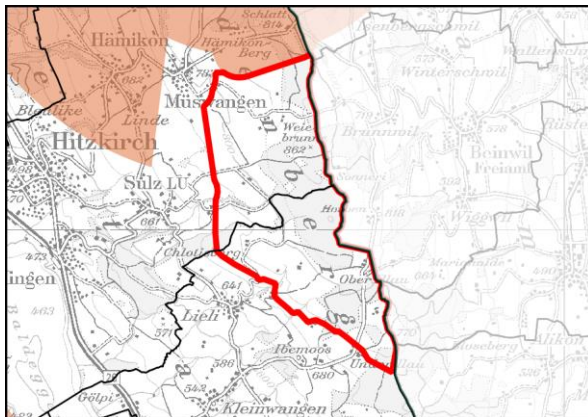

46 Militärische Flugkorridore, VBS-Systeme, Militärflugplätze – Kategorie rot

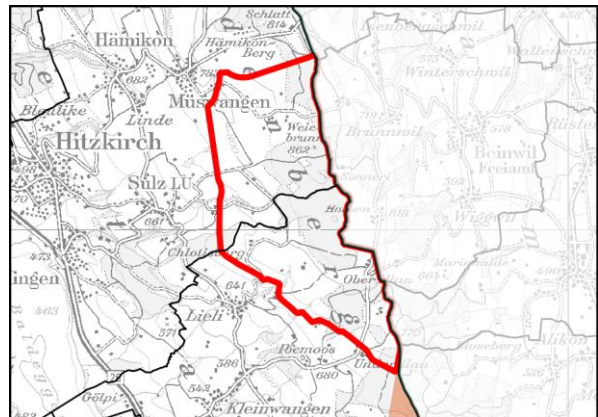

51 Bodenmessstationen von MeteoSchweiz (Swiss-MetNet)

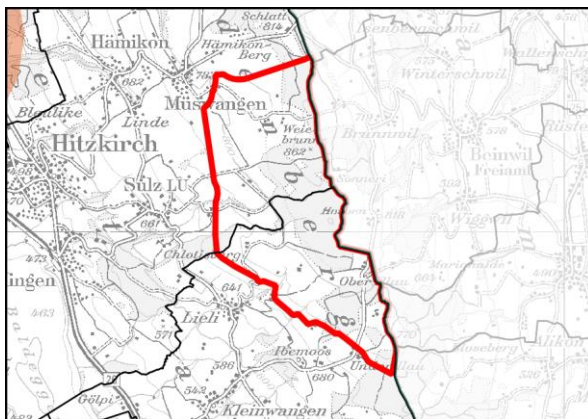

18 UNESCO Weltkulturerbe

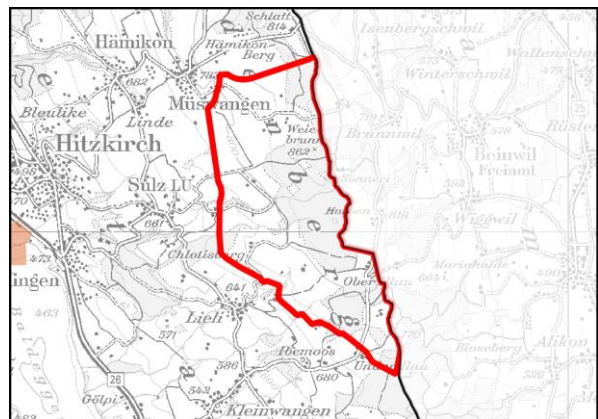

19 Bundesinventar der Landschaften und Naturdenkmäler (BLN)

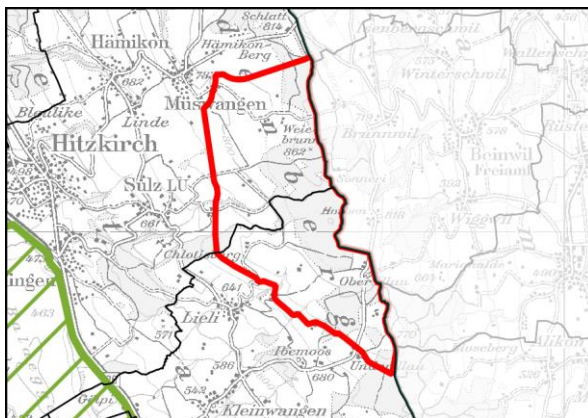

20 Grundwasserschutzzonen S1 und S2

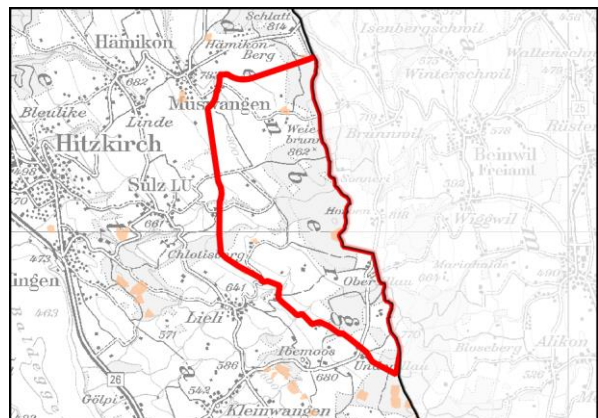

Kantonales Windenergiegebiet Nr. 1 Lindenberg, Fortsetzung

21 Bundesinventar der schützenswerten Ortsbilder von nat. Bedeutung (ISOS)

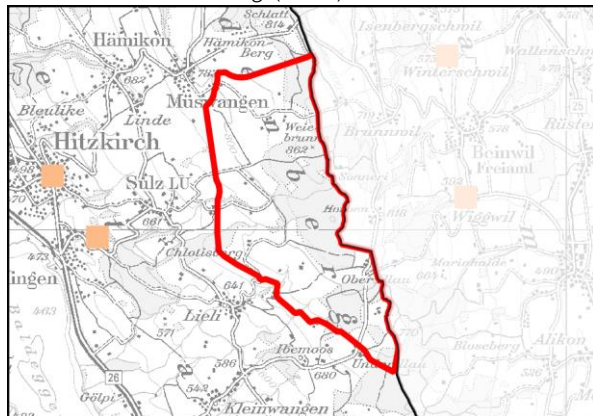

0 0.5 1 km



22 Bundesinventar der historischen Verkehrswege von nat. Bedeutung (IVS)

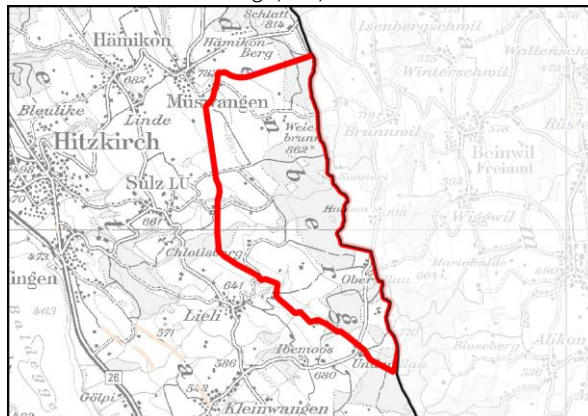

0 0.5 1 km



23 Kulturgüterschutzinventar

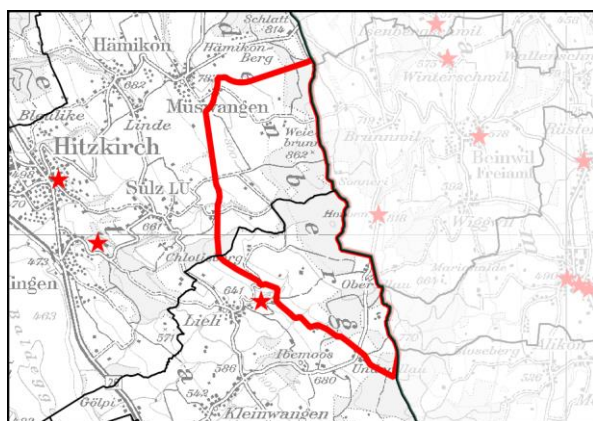

0 0.5 1 km



25 Naturschutz – kantonale Ebene (Schutzverordnungen)

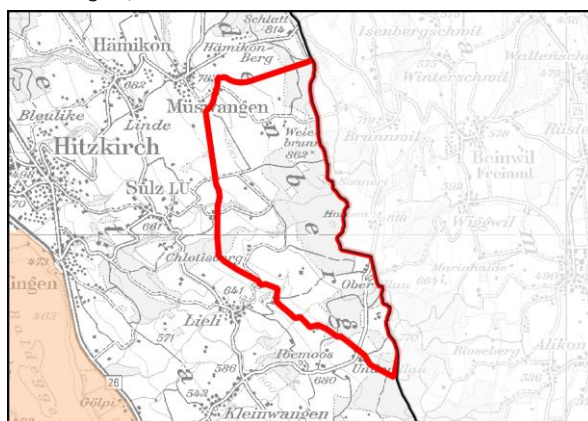

0 0.5 1 km



26 Naturschutz – kantonale Ebene (Moorschutzverordnung)

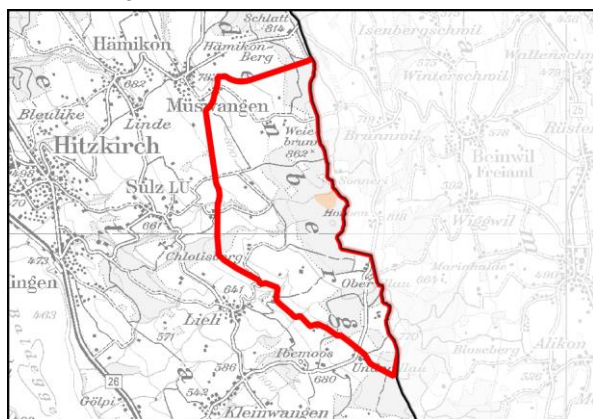

0 0.5 1 km



27 Naturschutz – kantonale Ebene (INR)

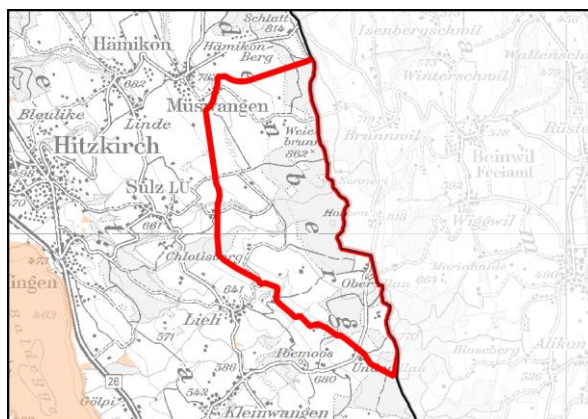

0 0.5 1 km



Kantonales Windenergiegebiet Nr. 1 Lindenberg, Fortsetzung

28 Landschaftsschutz – kantonale Ebene (geologisch – geomorpholog. Objekte)

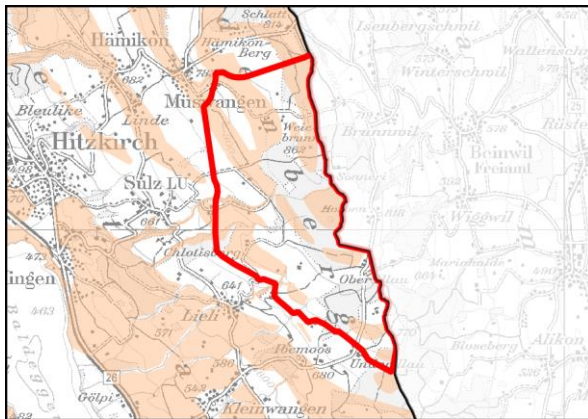

0 0.5 1 km

29 Wildtierschutz – kantonale Ebene (Wildtierkorridore)

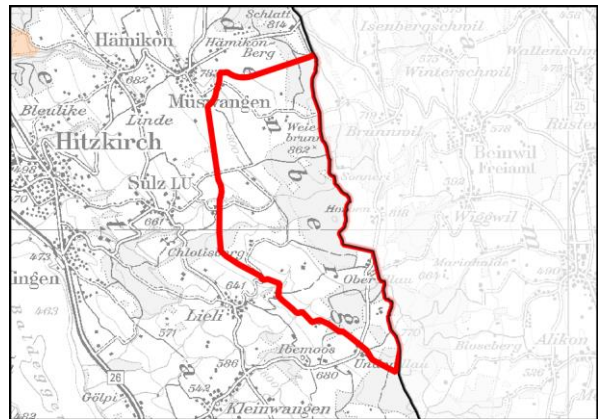

0 0.5 1 km

30 Wildtierschutz – kantonale Ebene (Wildlebensräume)

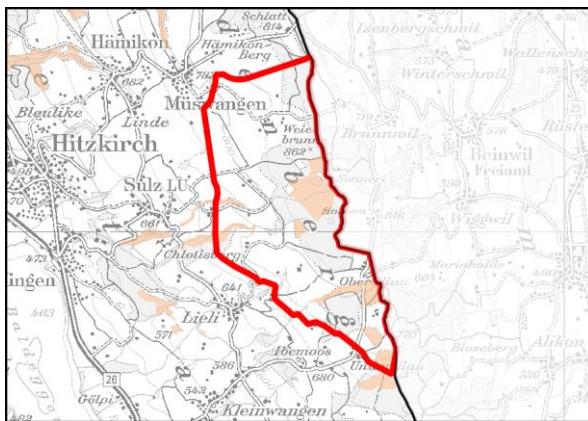

0 0.5 1 km

33 Brutvögel – Übrige Kategorien

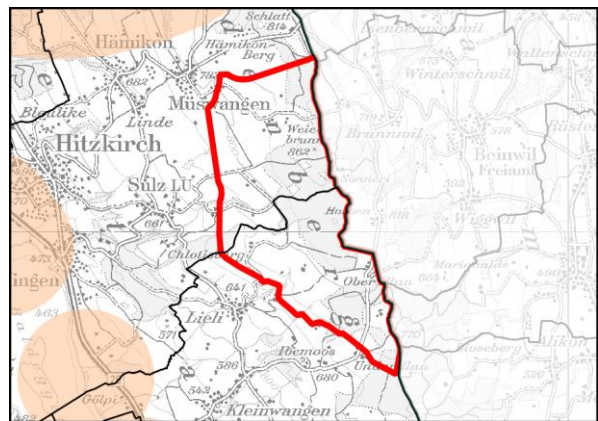

0 0.5 1 km

36 Wald (Schutzwald)

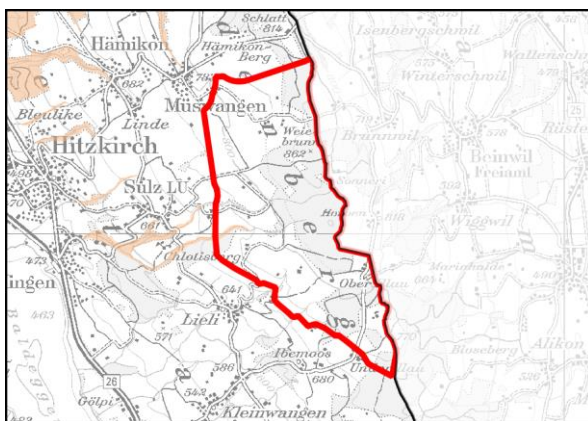

0 0.5 1 km

37 Wald (Seltene Waldgesellschaften)

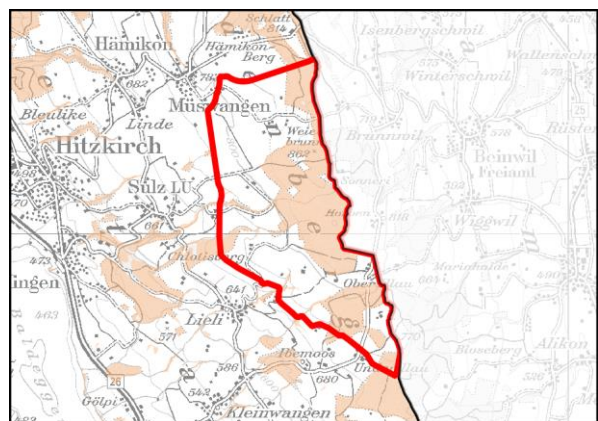

0 0.5 1 km

Kantonales Windenergiegebiet Nr. 1 Lindenberg, Fortsetzung

38 Wald (Naturvorrangfunktion)

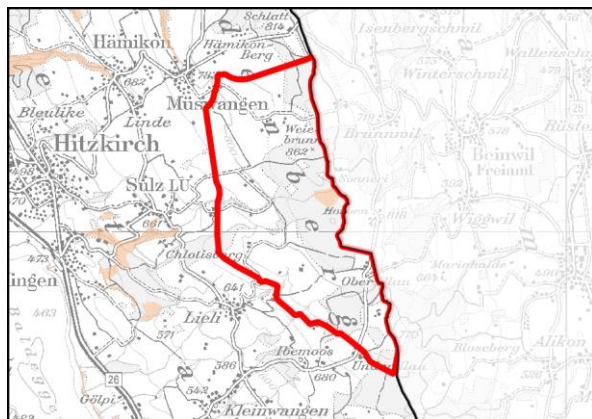

0 0.5 1 km

44 Zivile Flugsicherungsanlagen (CNS) – Kategorien orange und gelb

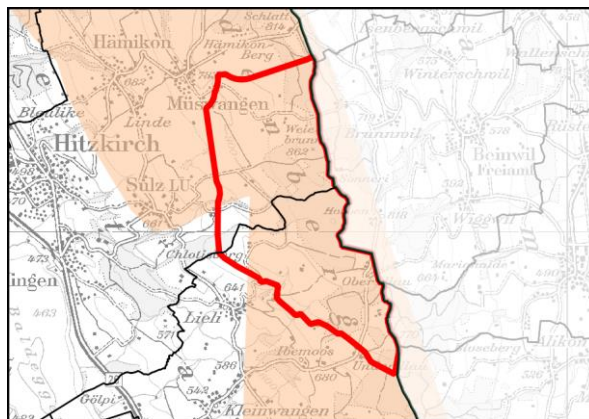

0 0.5 1 km

50 Erweiterter Puffer um Niederschlagsradar (20 km)

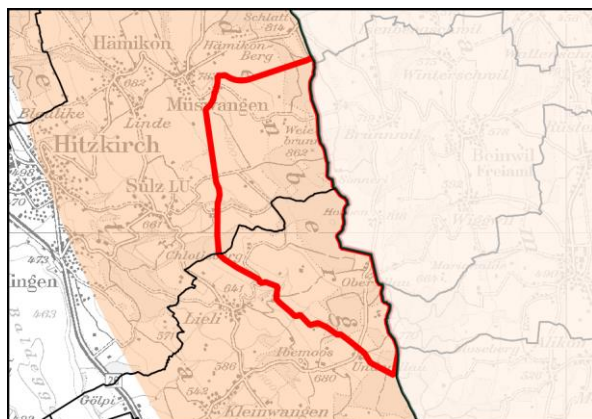

0 0.5 1 km

52 Zivile Richtfunkstrecken

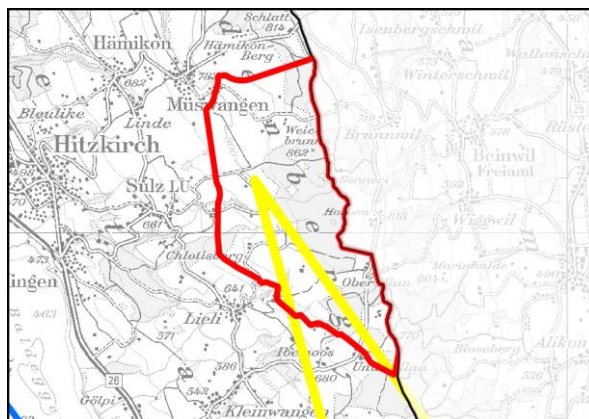

0 0.5 1 km

- ▬ Richtfunkverbindungen 6 - 16 GHz
- ▬ Richtfunkverbindungen 17 - 29 GHz
- ▬ Richtfunkverbindungen 30 - 90 GHz

53 Geländeneigung)

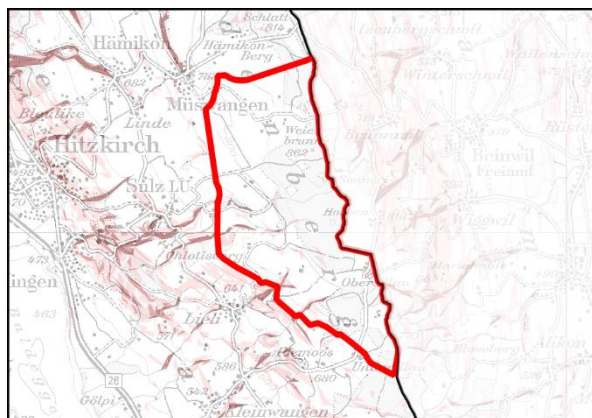

0 0.5 1 km

- ▬ Hangneigung < 18 %
- ▬ Hangneigung 18 - 35 %
- ▬ Hangneigung 35 - 50 %
- ▬ Hangneigung > 50 %

54 Bewohnte Gebäude

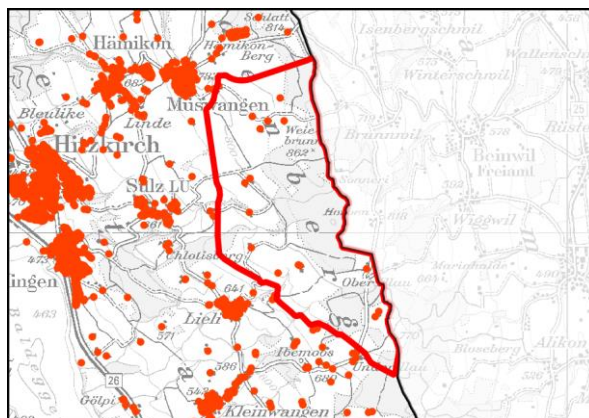

0 0.5 1 km

© Bundesamt für Statistik,
Gebäude und Wohnungsregister

Kantonales Windenergiegebiet Nr. 2

Beromünster / Erlöse

2 Bauzonen (Puffer 300 m)

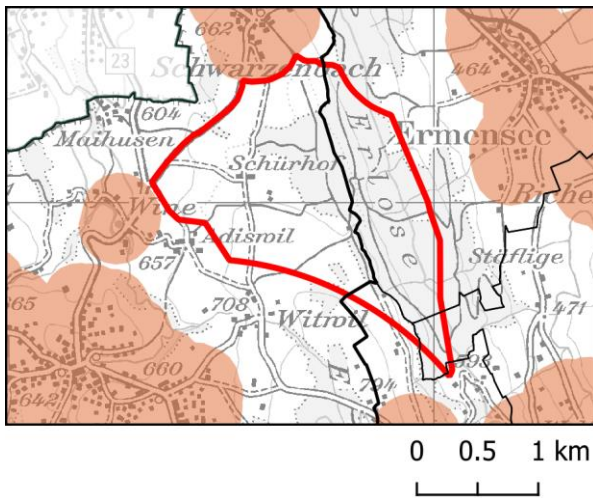

5 Bundesinventar der Flachmoore

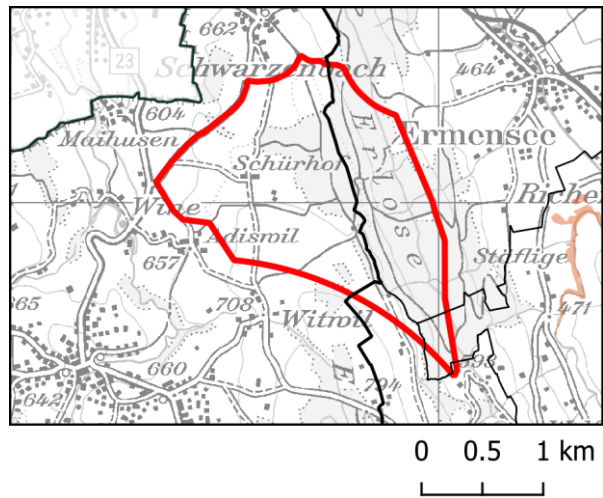

7 Stillgewässer, Seen

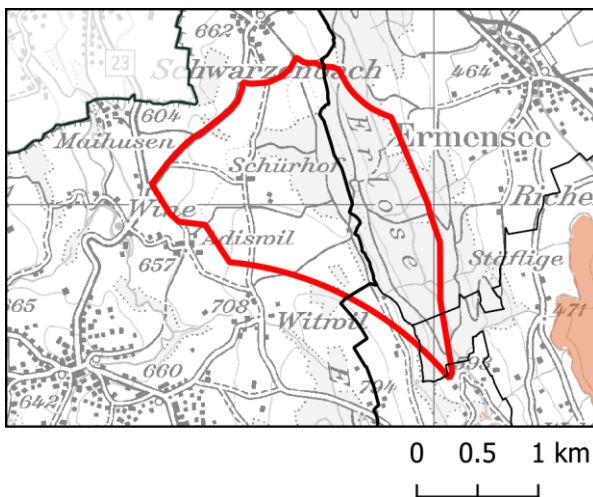

8 Fließgewässer

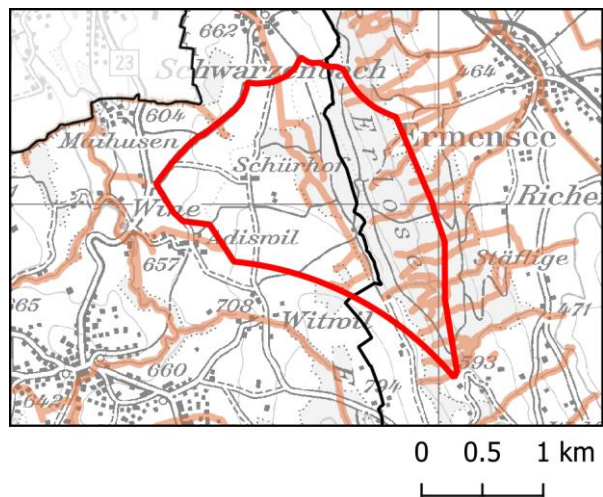

11 Bundesinventar der Amphibienlaichgebiete

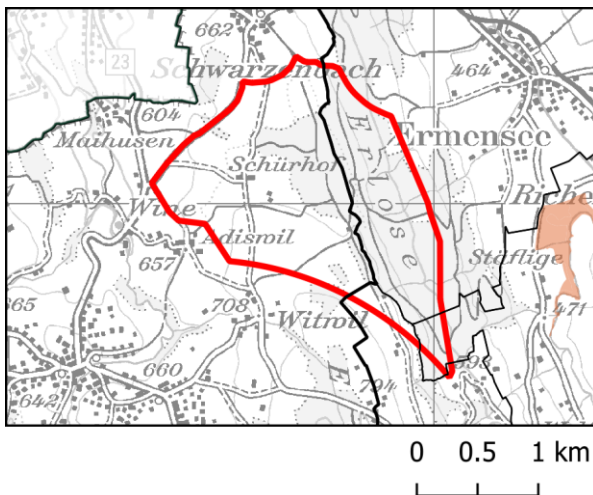

13 Wildtierpassagen von Nationalstrassen, Wildtierkorridore von überregionaler Bedeutung (Puffer 300 m)

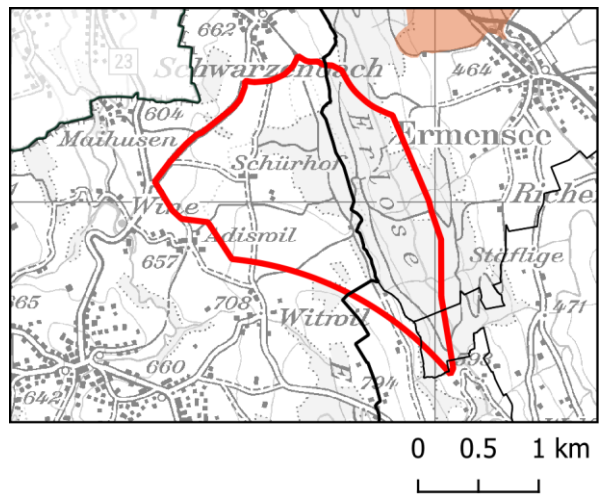

Kantonales Windenergiegebiet Nr. 2 Beromünster / Erlose, Fortsetzung

42 Zivile An- und Abflugsektoren, Hindernisbegrenzungsflächen, Volten

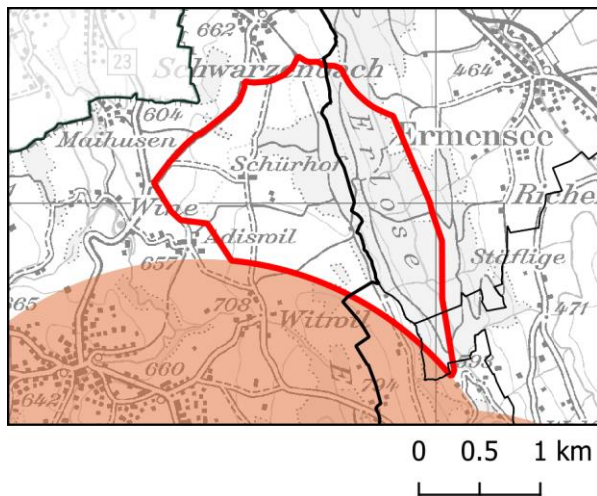

51 Bodenmessstationen von MeteoSchweiz (SwissMetNet)

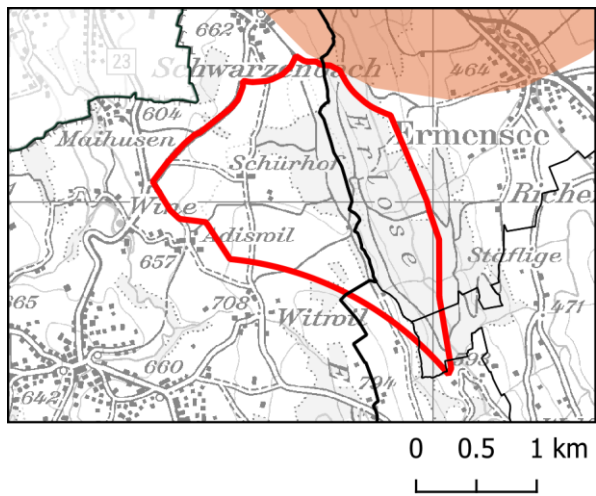

19 Bundesinventar der Landschaften und Naturdenkmäler (BLN)

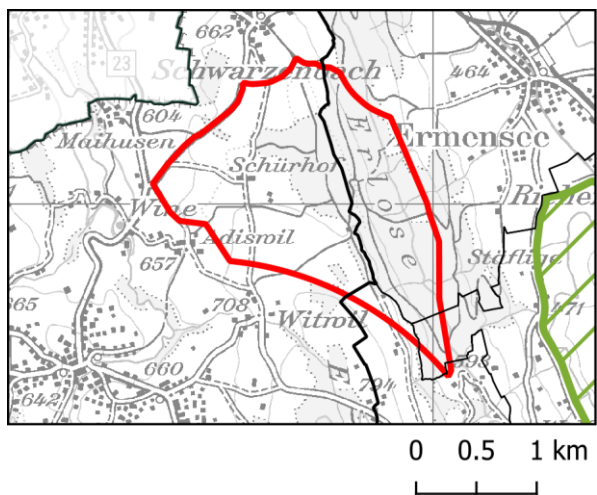

20 Grundwasserschutzzonen S1 und S2

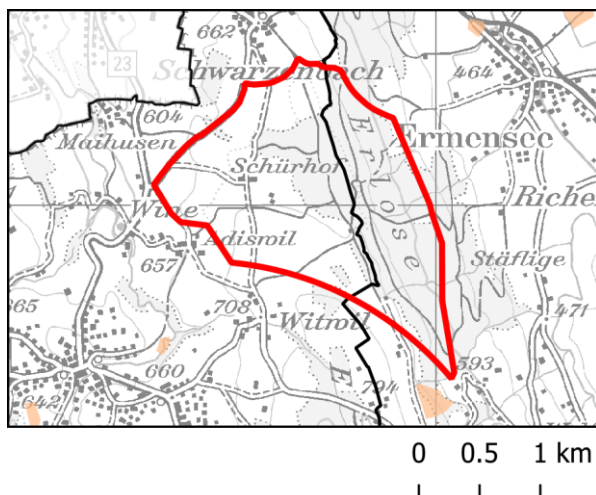

21 Bundesinventar der schützenswerten Ortsbilder von nat. Bedeutung (ISOS)

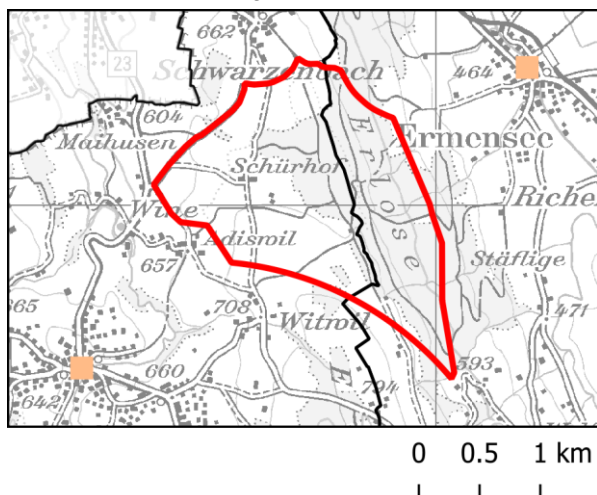

22 Bundesinventar der historischen Verkehrswege von nat. Bedeutung (IVS)

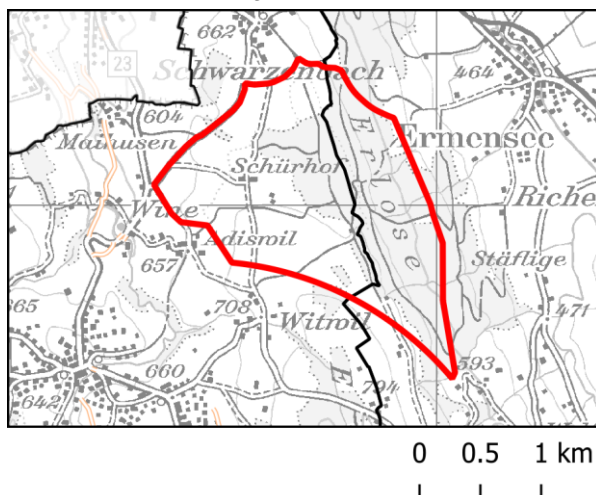

Kantonales Windenergiegebiet Nr. 2 Beromünster / Erlose, Fortsetzung

23 Kulturgüterschutzinventar

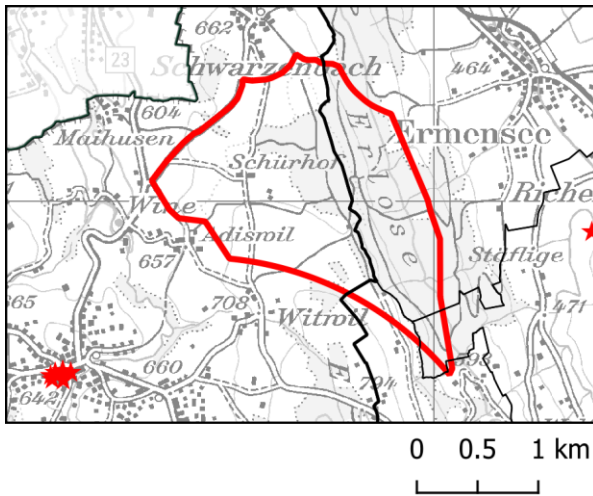

25 Naturschutz – kantonale Ebene (Schutzverordnungen)

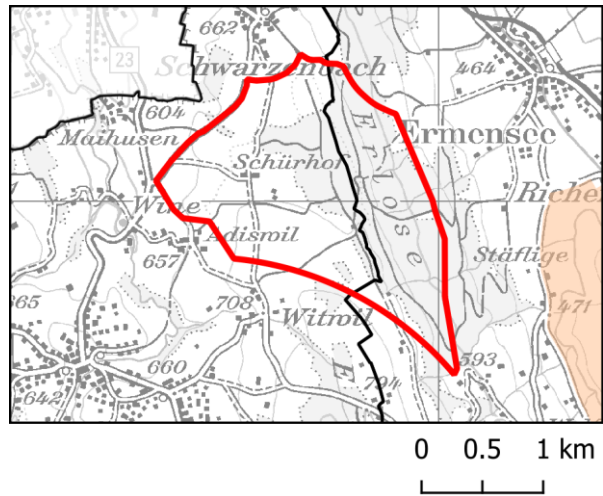

27 Naturschutz – kantonale Ebene (INR)

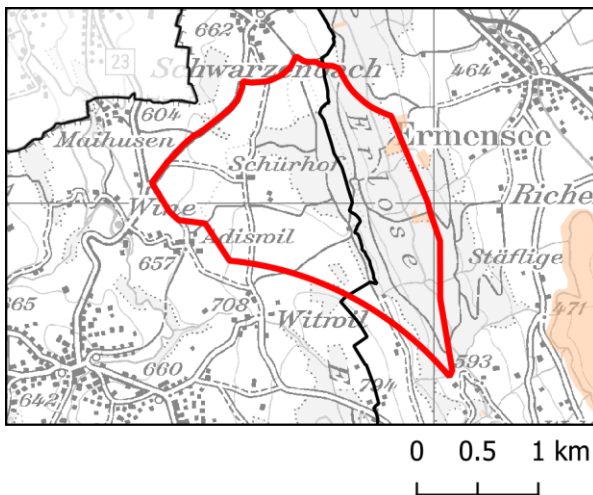

28 Landschaftsschutz – kantonale Ebene (geologisch – geomorpholog. Objekte)

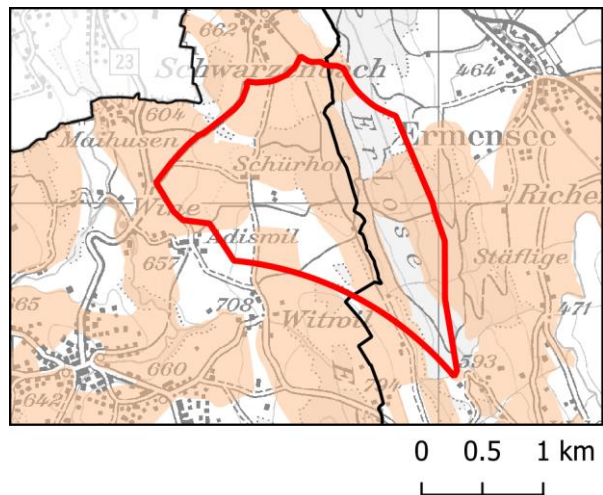

29 Wildtierschutz – kantonale Ebene (Wildtierkorridore)

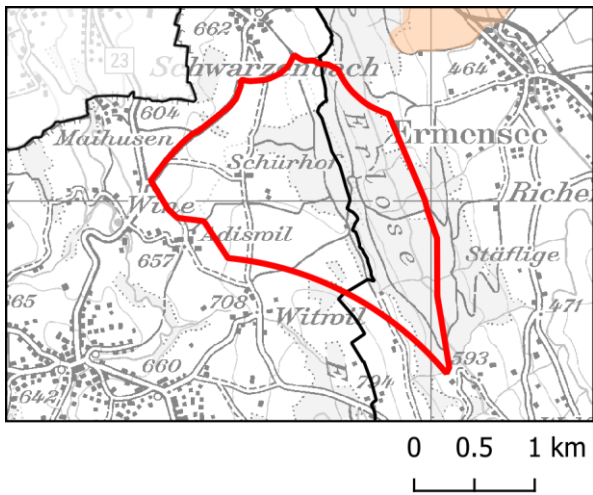

30 Wildtierschutz – kantonale Ebene (Wildlebensräume)

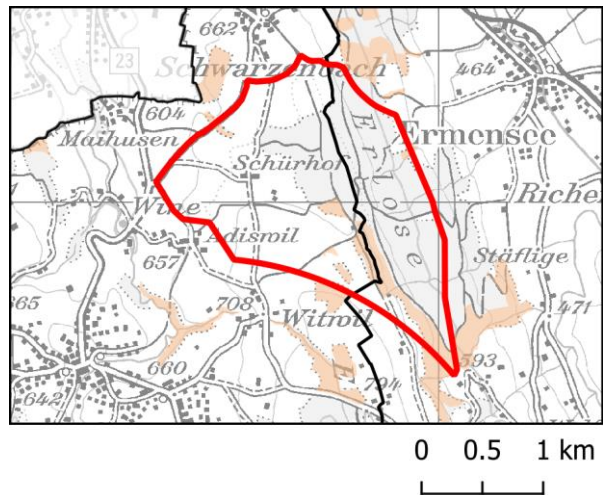

33 Brutvögel – Übrige Kategorien

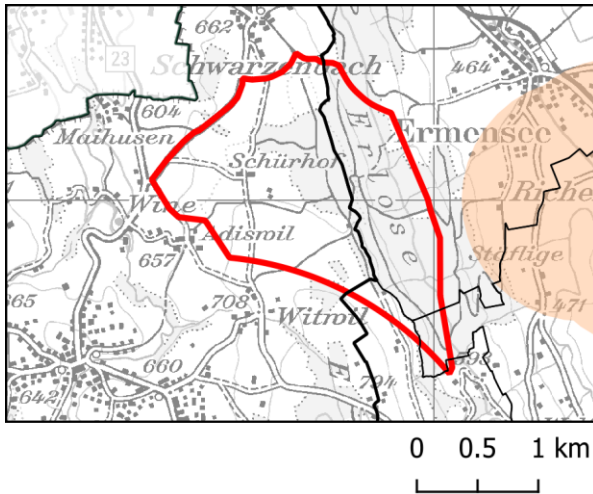

36 Wald (Schutzwald)

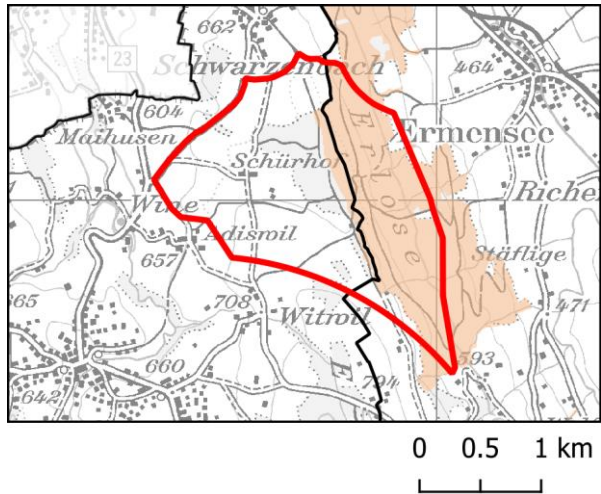

37 Wald (Seltene Waldgesellschaften)

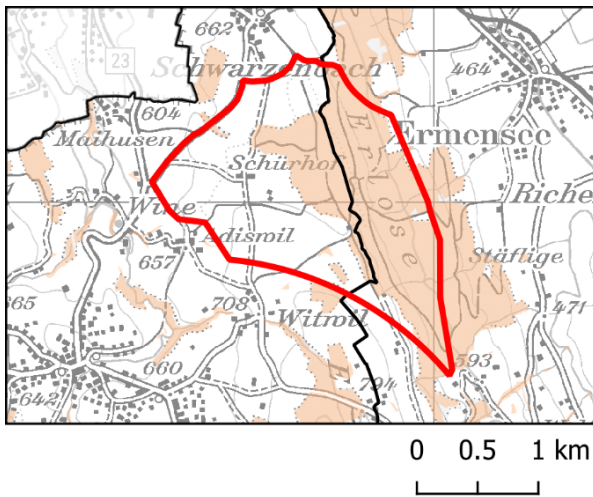

38 Wald (Naturvorrangfunktion)

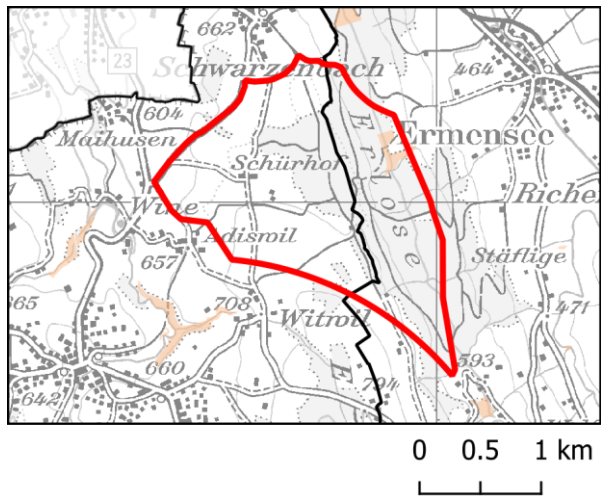

44 Zivile Flugsicherungsanlagen (CNS) – Kategorien orange und gelb

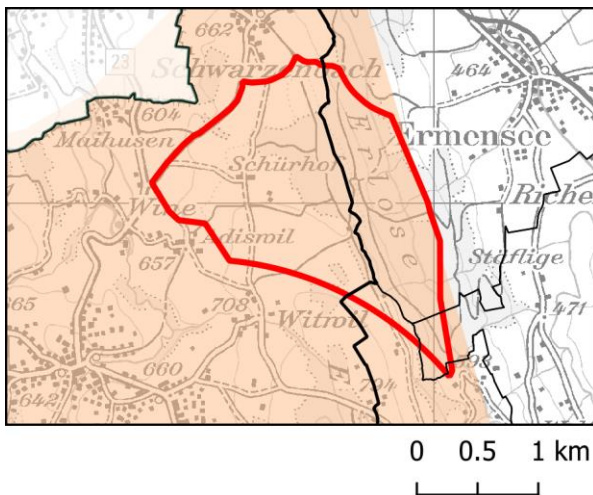

52 Zivile Richtfunkstrecken

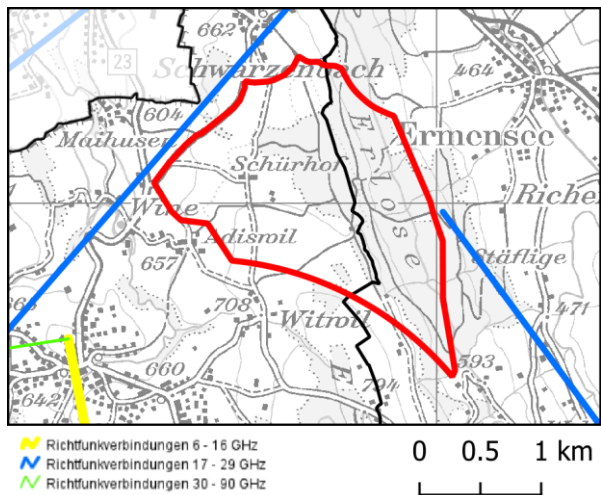

— Richtfunkverbindungen 6 - 16 GHz
— Richtfunkverbindungen 17 - 29 GHz
— Richtfunkverbindungen 30 - 90 GHz

Kantonales Windenergiegebiet Nr. 2 Beromünster / Erlöse, Fortsetzung

53 Geländeneigung

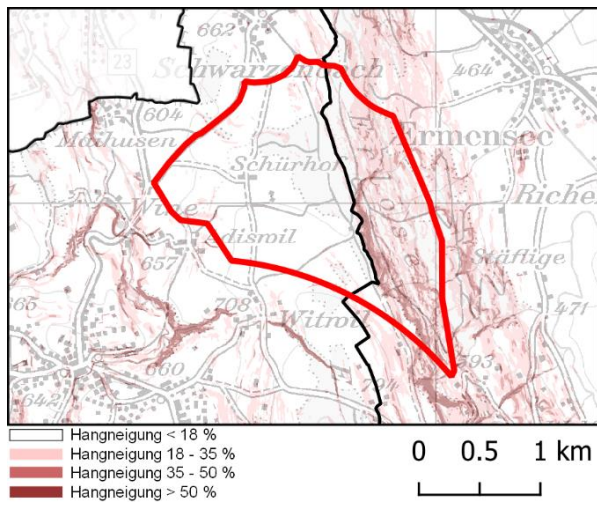

54 Bewohnte Gebäude

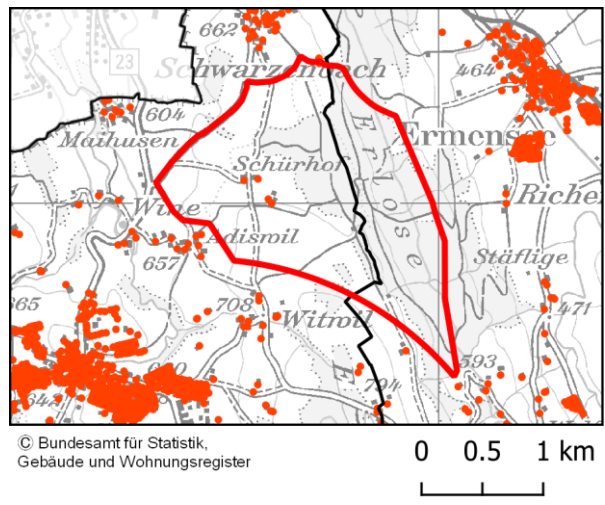

Kantonales Windenergiegebiet Nr. 3

Stierenberg

2 Bauzonen (Puffer 300 m)

8 Fliessgewässer

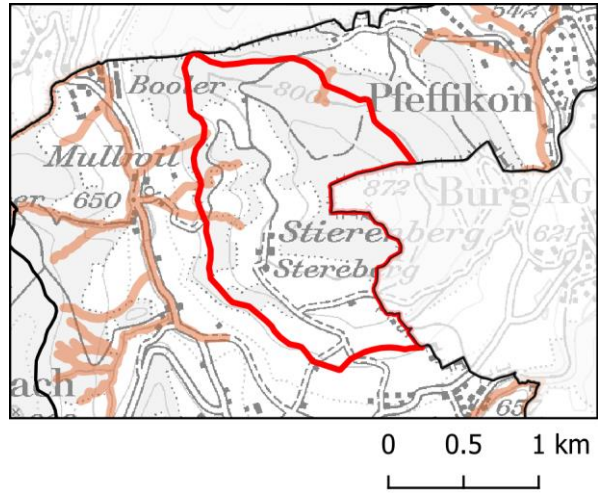
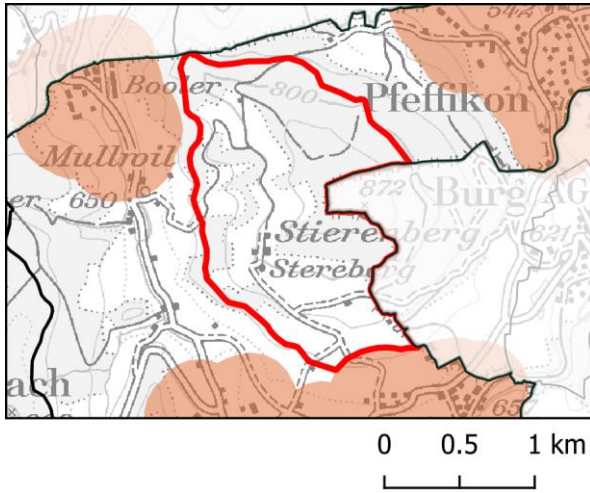

20 Grundwasserschutzzonen S1 und S2

28 Landschaftsschutz – kantonale Ebene (geologisch – geomorpholog. Objekte)

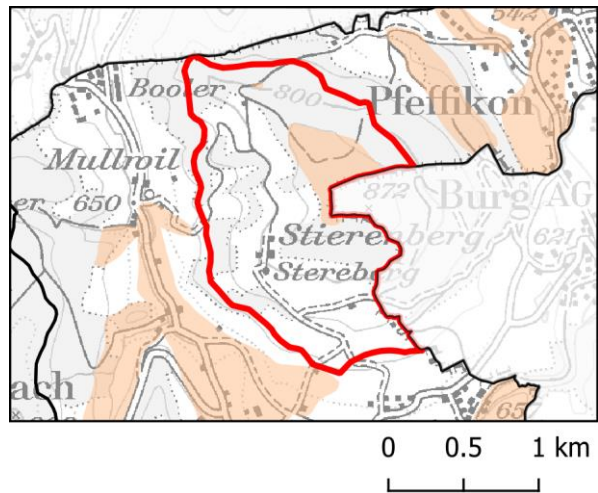
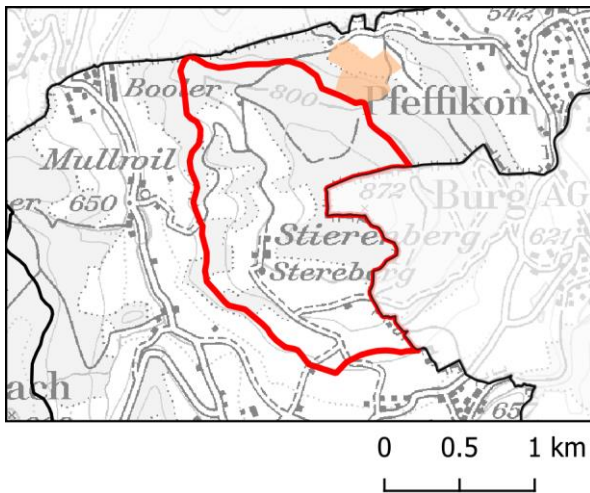

30 Wildtierschutz – kantonale Ebene (Wildlebensräume)

37 Wald (Seltene Waldgesellschaften)

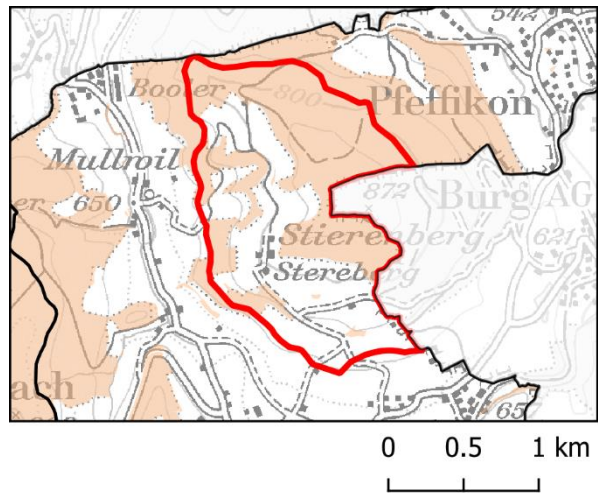
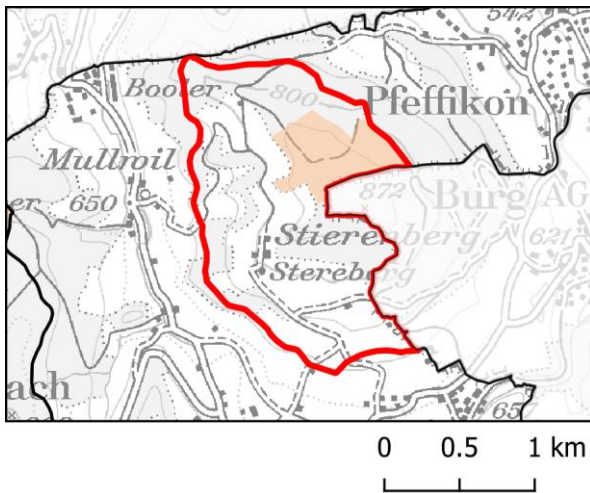

Kantonales Windenergiegebiet Nr. 3 Stierenberg, Fortsetzung

38 Wald (Naturvorrangfunktion)

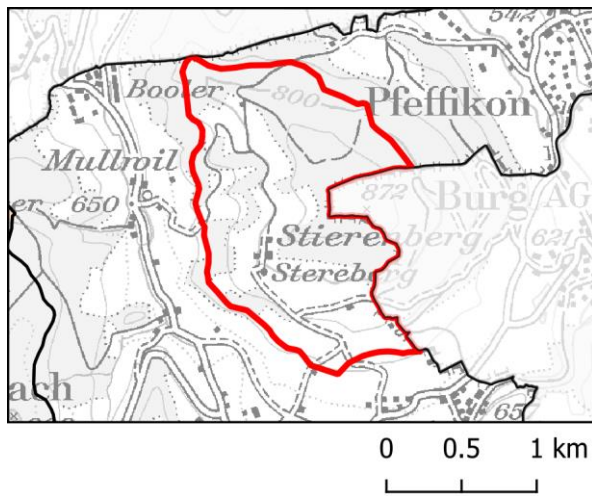

44 Zivile Flugsicherungsanlagen (CNS) – Kategorien orange und gelb

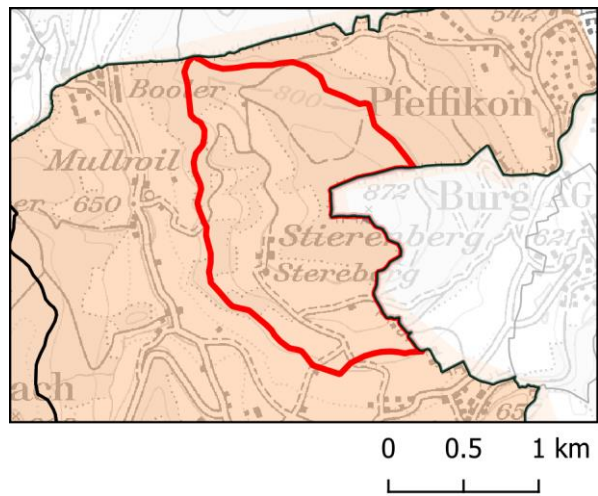

52 Zivile Richtfunkstrecken

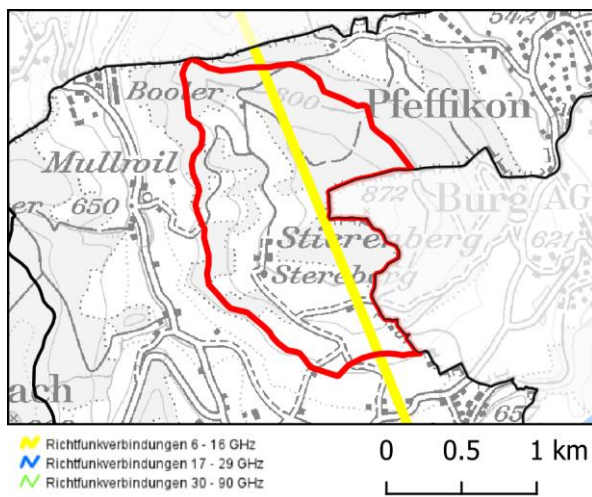

53 Geländeneigung

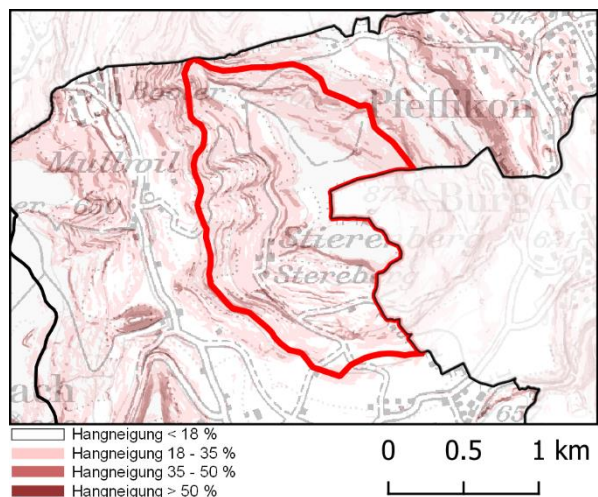

54 Bewohnte Gebäude

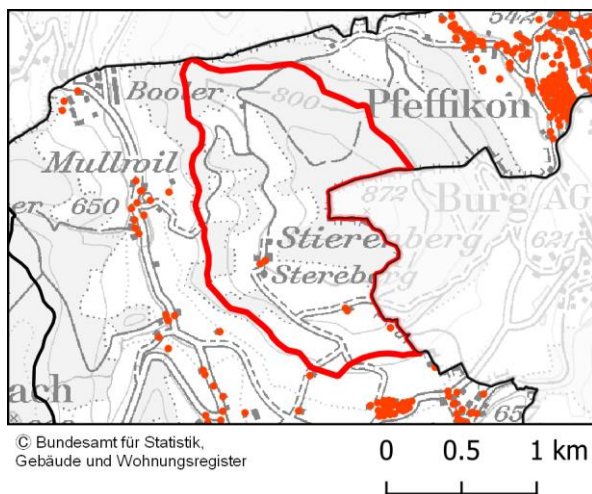

Kantonales Windenergiegebiet Nr. 4

Diegenstal

2 Bauzonen (Puffer 300 m)

8 Fliessgewässer

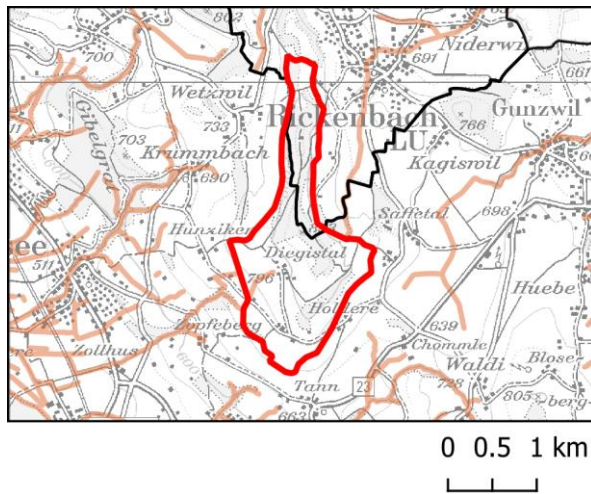
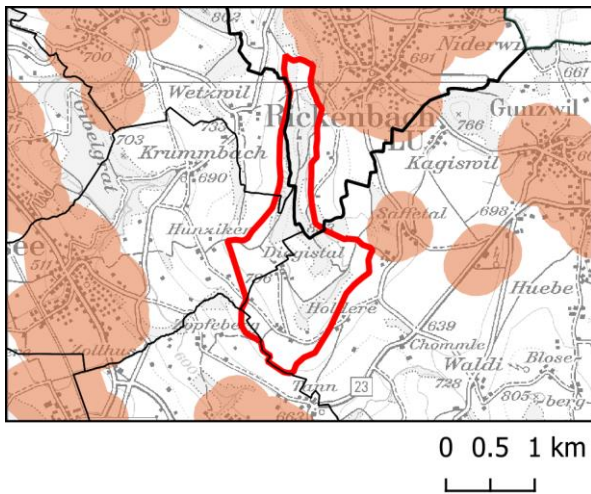

11 Bundesinventar der Amphibienlaichgebiete

13 Wildtierpassagen von Nationalstrassen, Wildtierkorridore von überregionaler Bedeutung (Puffer 300 m)

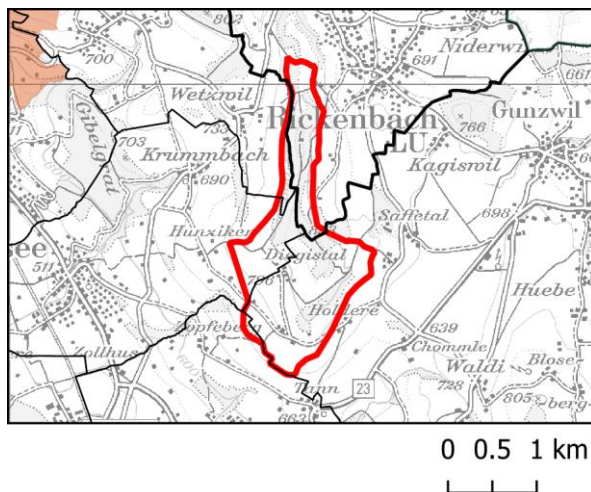
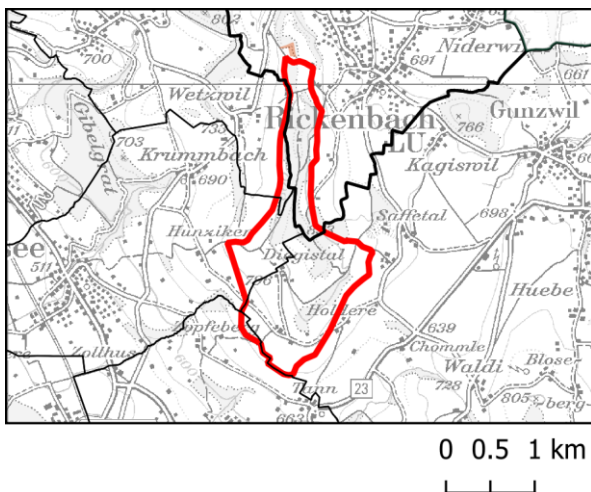

42 Zivile An- und Abflugsektoren, Hindernisbegrenzungsf lächen, Volten

20 Grundwasserschutzzonen S1 und S2

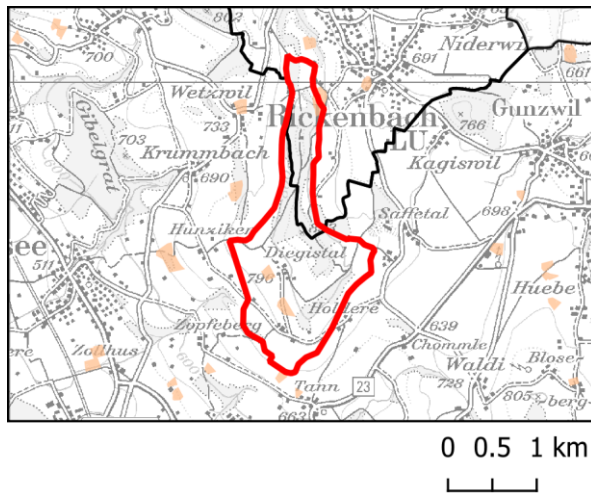
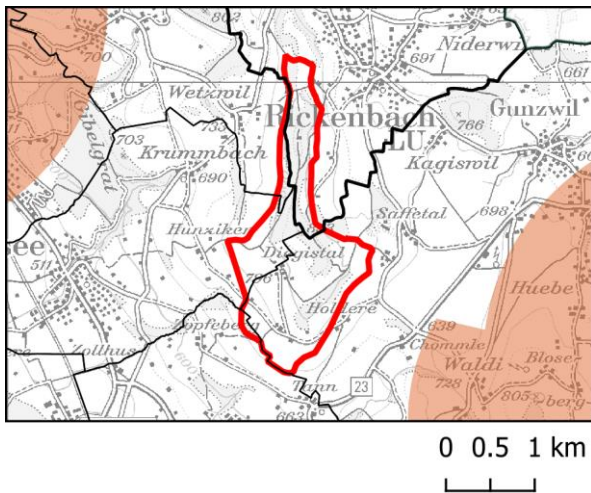

Kantonales Windenergiegebiet Nr. 4 Diegenstal, Fortsetzung

21 Bundesinventar der schützenswerten Ortsbilder von nat. Bedeutung (ISOS)

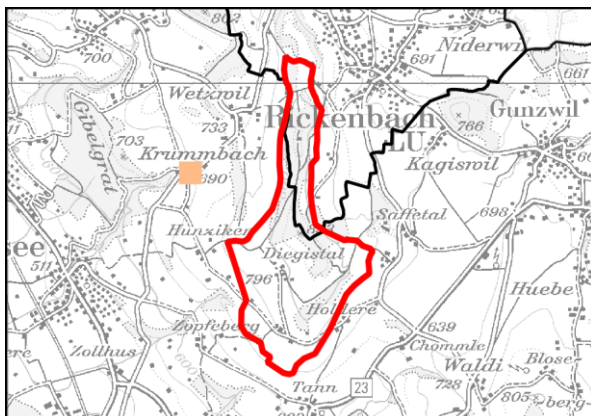

Umgebungsrichtung I des Weilers Krummbach

22 Bundesinventar der historischen Verkehrswege von nat. Bedeutung (IVS)

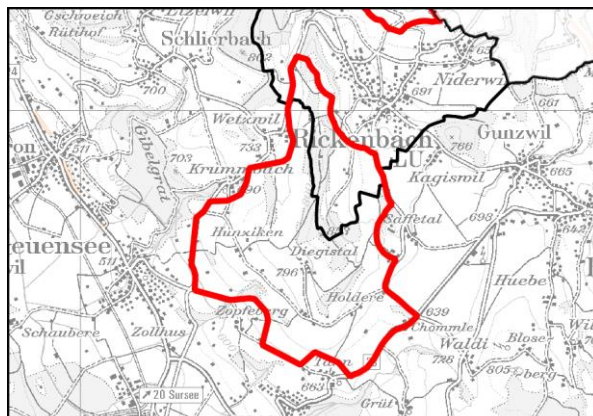

0 0.5 1 km

23 Kulturgüterschutzinventar

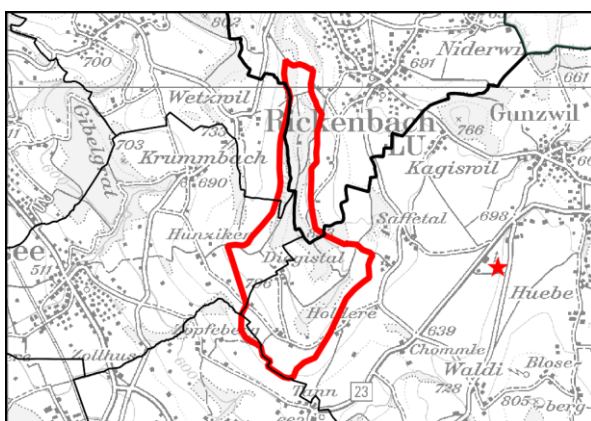

0 0.5 1 km

27 Naturschutz (kantonale Ebene (INR))

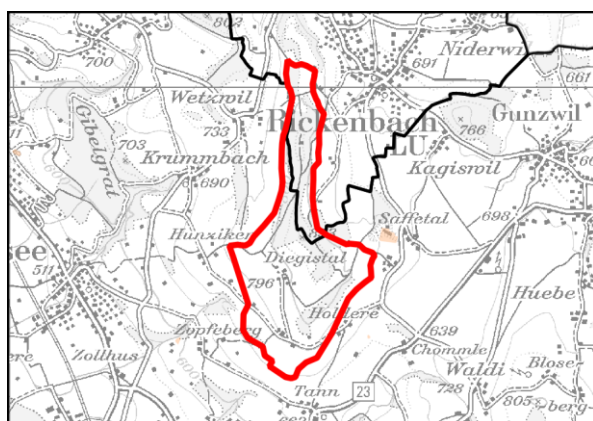

0 0.5 1 km

28 Landschaftsschutz – kantonale Ebene (geologisch – geomorpholog. Objekte)

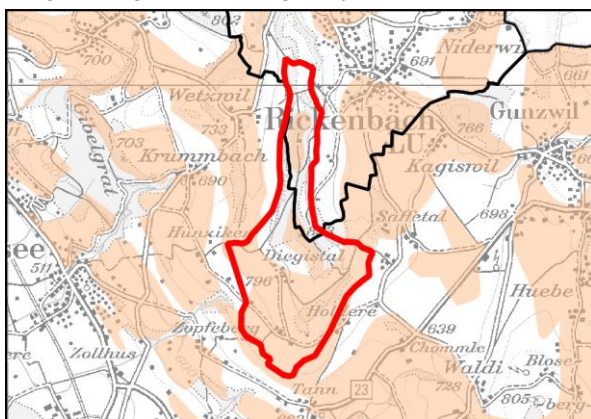

0 0.5 1 km

29 Wildtierschutz – kantonale Ebene (Wildtierkorridore)

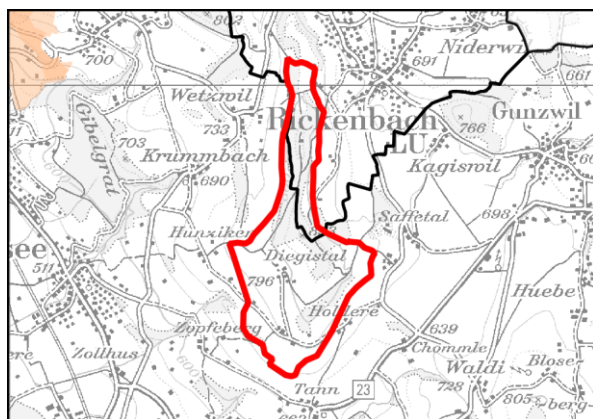

0 0.5 1 km

Kantonales Windenergiegebiet Nr. 4 Diegenstal, Fortsetzung

30 Wildtierschutz – kantonale Ebene (Wildlebensräume)

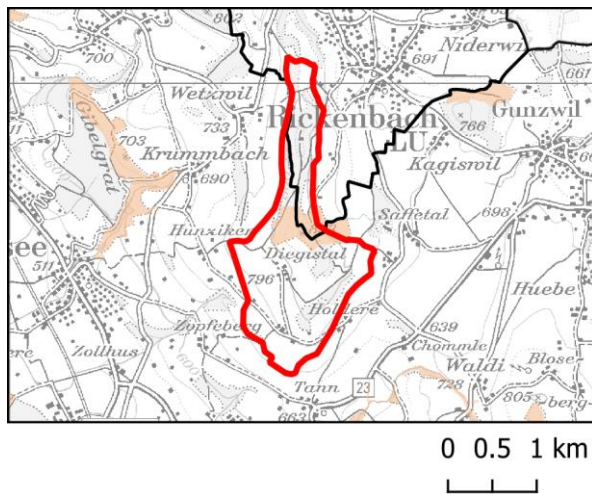

33 Brutvögel – Übrige Kategorien

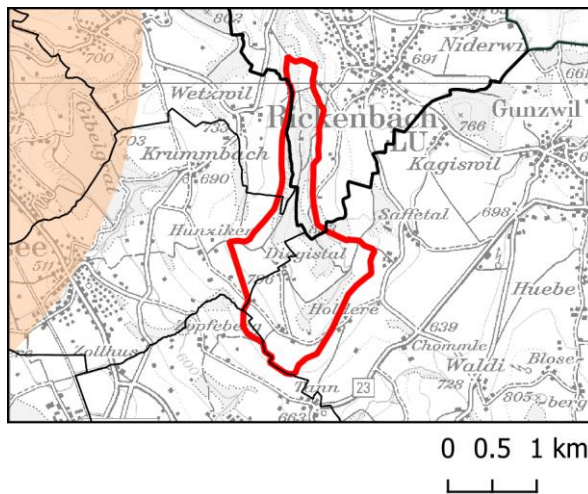

36 Wald (Schutzwald)

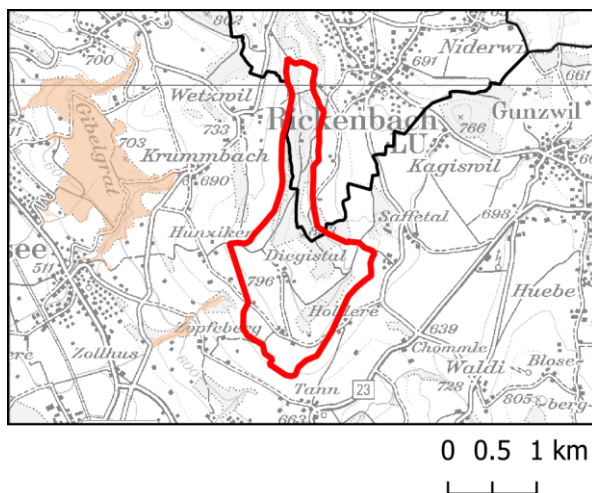

37 Wald (Seltene Waldgesellschaften)

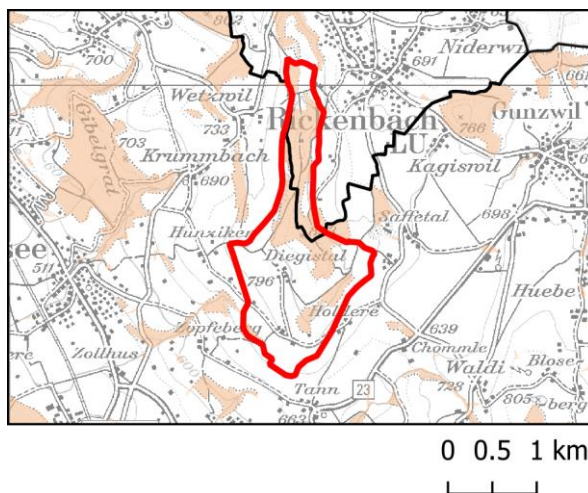

38 Wald (Naturvorrangfunktion)

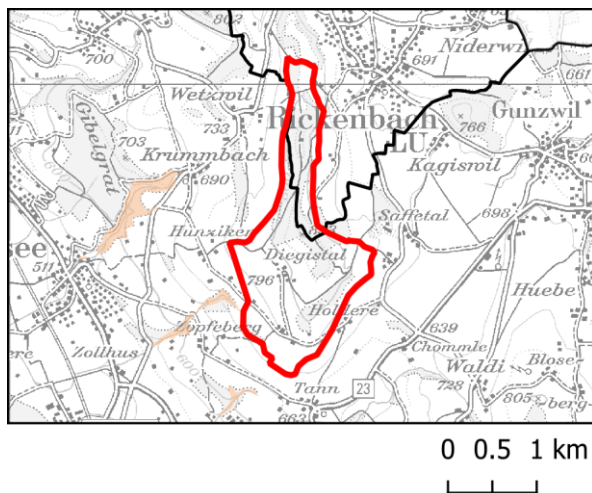

44 Zivile Flugsicherungsanlagen (CNS) – Kategorien orange und gelb

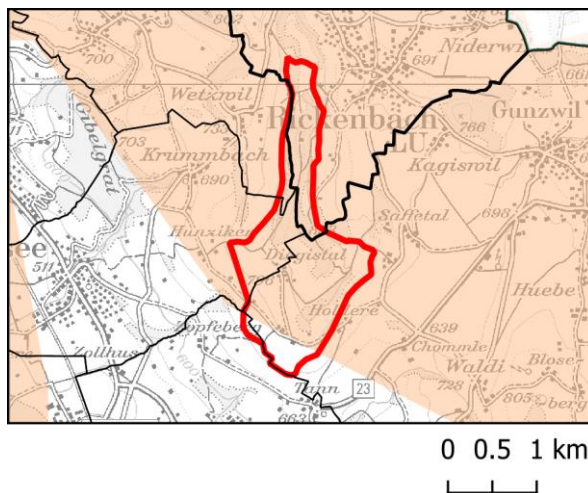

Kantonales Windenergiegebiet Nr. 4 Diegenstal, Fortsetzung

52 Zivile Richtfunkstrecken

53 Geländeneigung

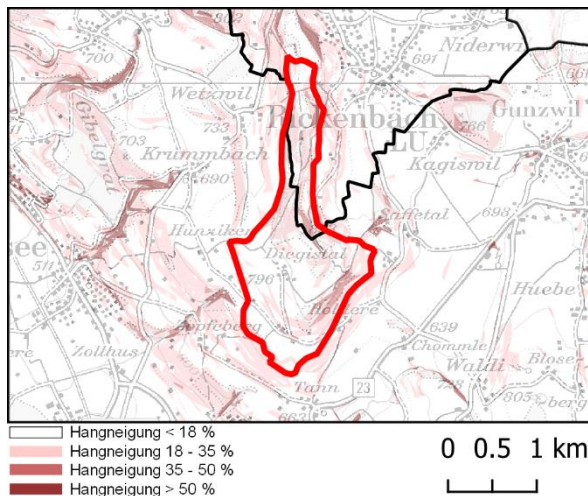
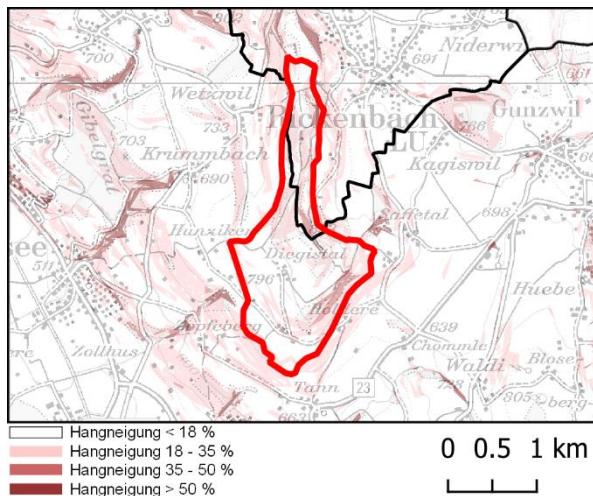

54 Bewohnte Gebäude

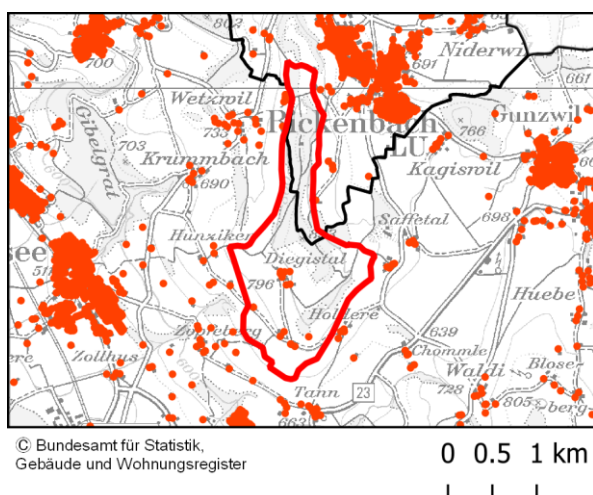

Kantonales Windenergiegebiet Nr. 5

Leidenberg / Tannenfels / Bluemeberg

2 Bauzonen (Puffer 300 m)

5 Bundesinventar der Flachmoore

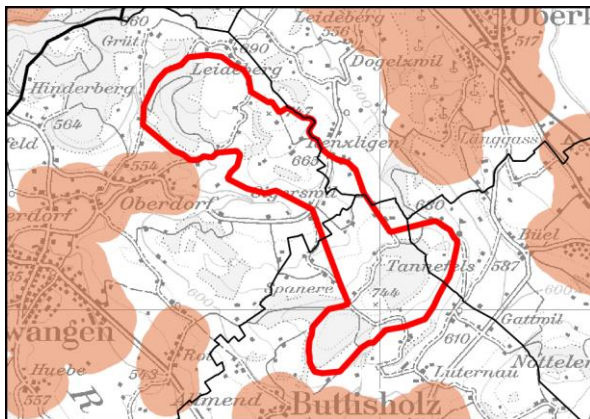

0 0.5 1 km

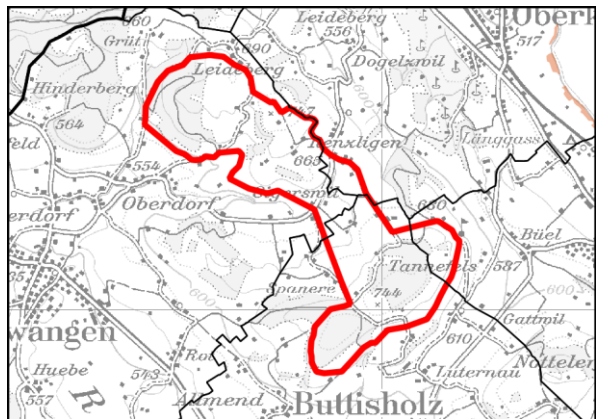

0 0.5 1 km

7 Stillgewässer, Seen

8 Fließgewässer

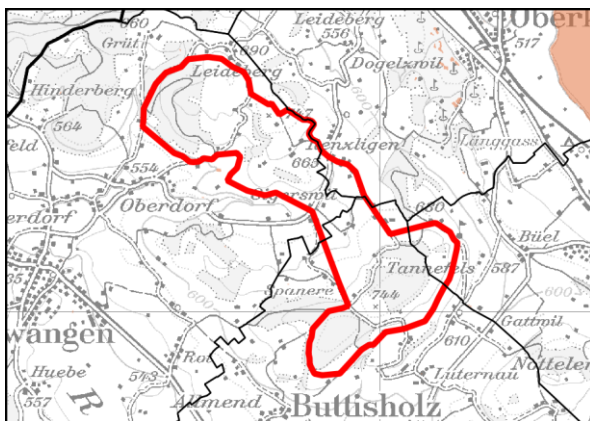

0 0.5 1 km

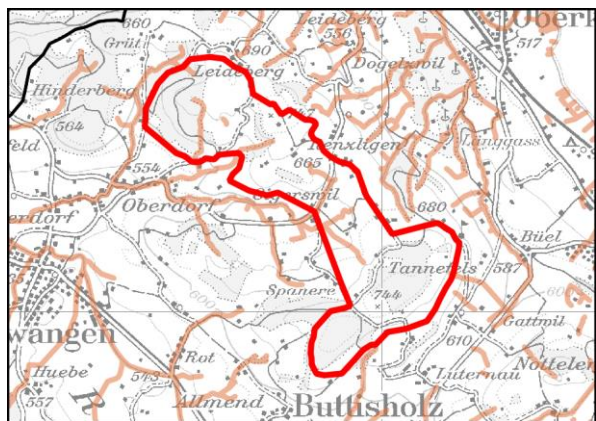

0 0.5 1 km

51 Bodenmessstationen von MeteoSchweiz (Swiss-MetNet)

20 Grundwasserschutzzonen S1 und S2



0 0.5 1 km

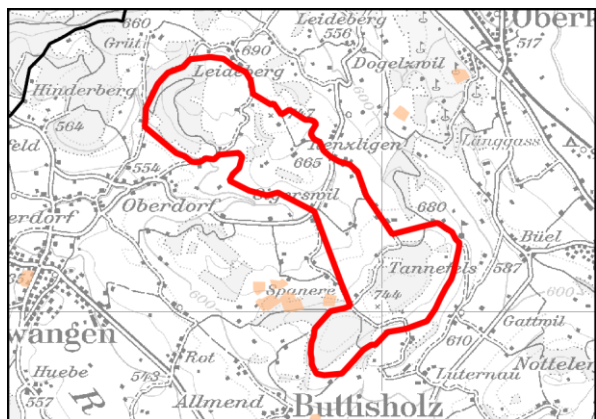

0 0.5 1 km

Kantonales Windenergiegebiet Nr. 5 Leideberg / Tannenfels / Bluemeberg, Fortsetzung

22 Bundesinventar der historischen Verkehrswege von nat. Bedeutung (IVS)

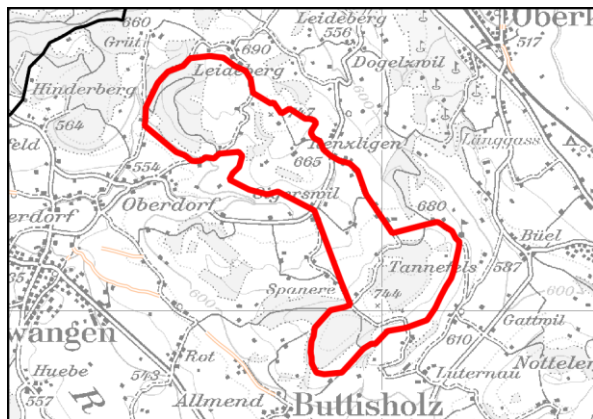

0 0.5 1 km

25 Naturschutz – kantonale Ebene (Schutzverordnungen)

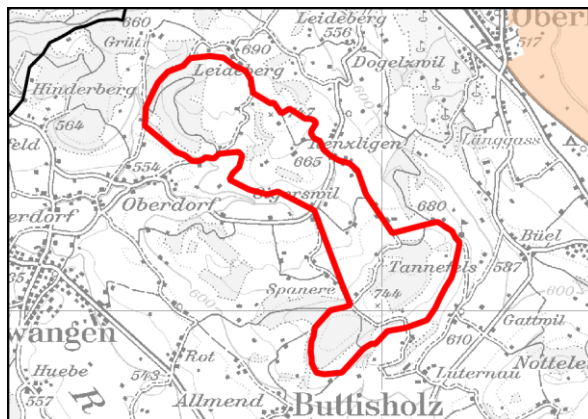

0 0.5 1 km

27 Naturschutz – kantonale Ebene (INR)

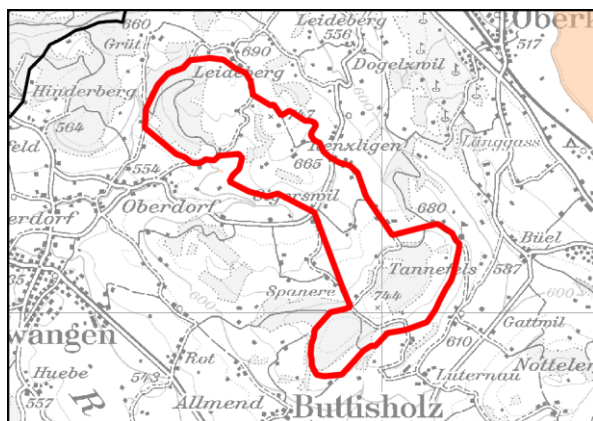

0 0.5 1 km

28 Landschaftsschutz – kantonale Ebene (geologisch – geomorpholog. Objekte)

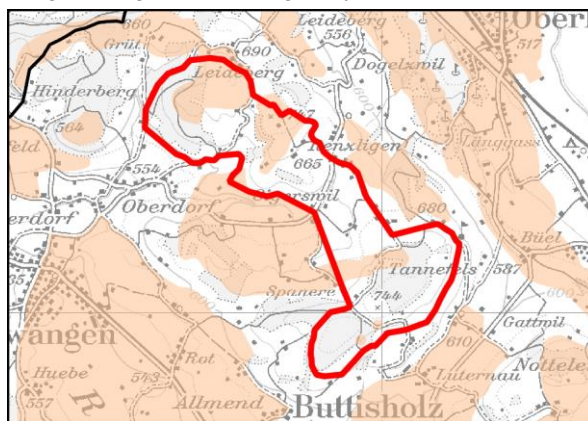

0 0.5 1 km

29 Wildtierschutz – kantonale Ebene (Wildtierkorridore)

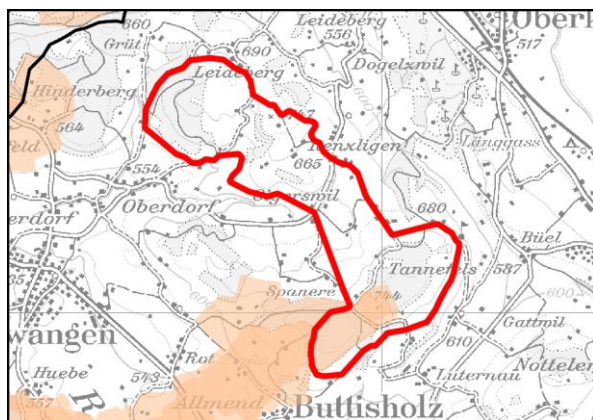

0 0.5 1 km

30 Wildtierschutz – kantonale Ebene (Wildlebensräume)

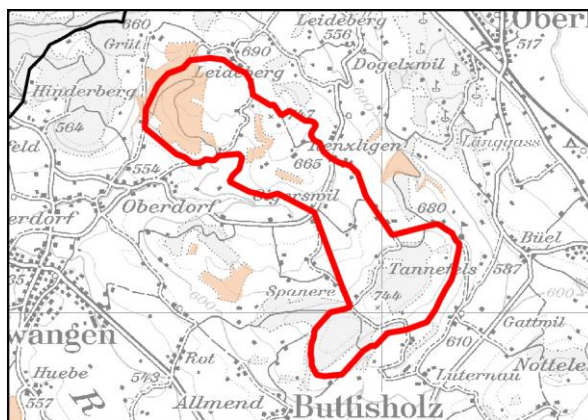

0 0.5 1 km

33 Brutvögel – Übrige Kategorien

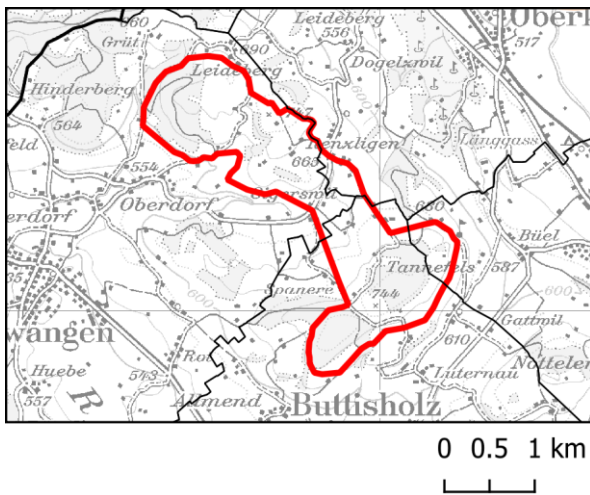

36 Wald (Schutzwald)

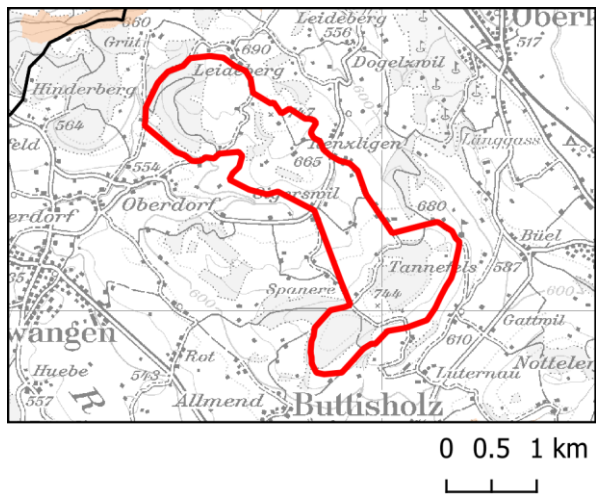

37 Wald (Seltene Waldgesellschaften)

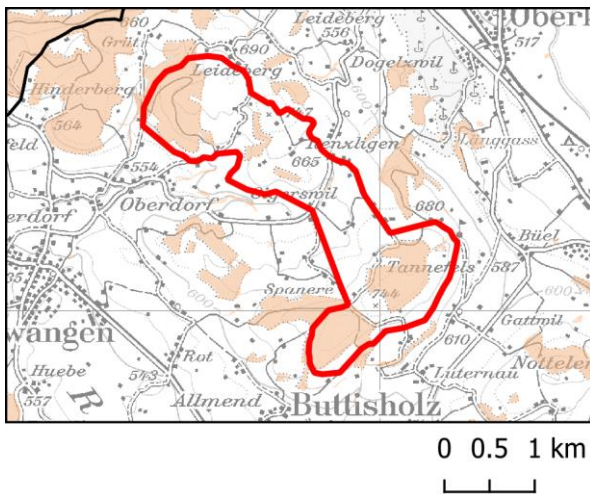

38 Wald (Naturvorrangfunktion)

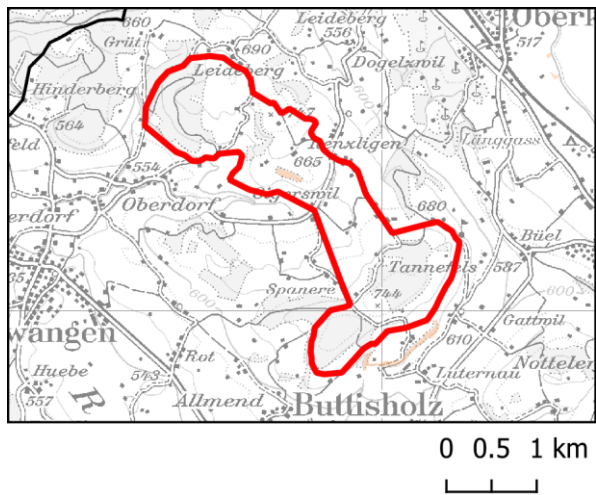

39 Tourismus- und Freizeitanlagen

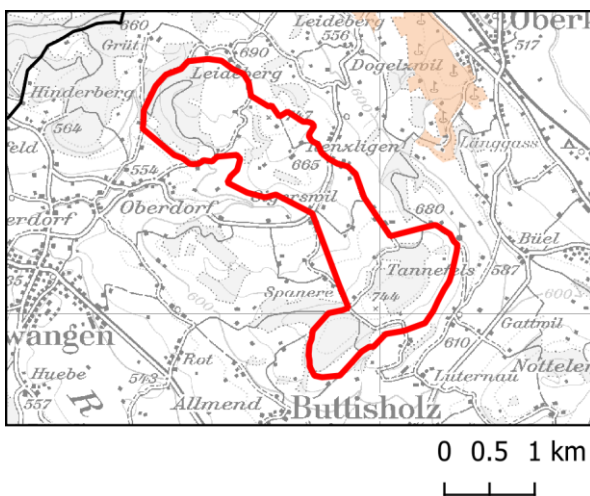

44 Zivile Flugsicherungsanlagen (CNS) – Kategorien orange und gelb

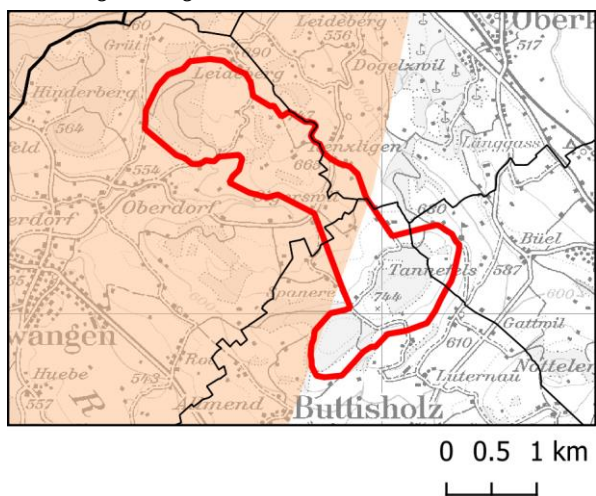

Kantonales Windenergiegebiet Nr. 5 Leidenberg / Tannenfels / Bluemeberg, Fortsetzung

52 Zivile Richtfunkstrecken

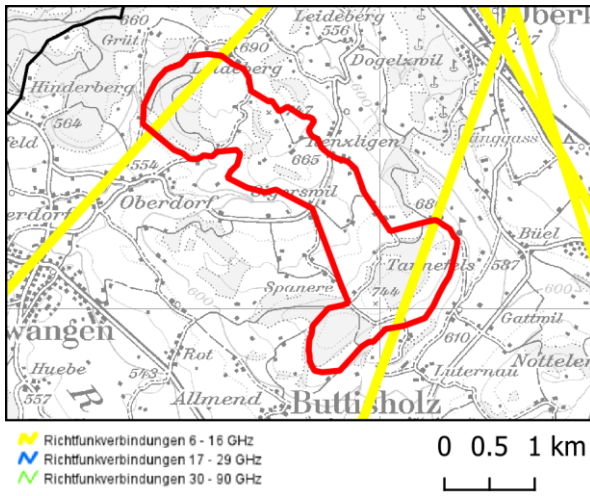

53 Geländeneigung

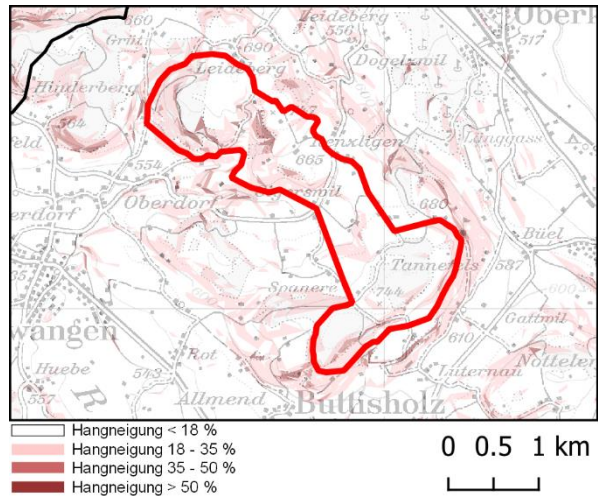

54 Bewohnte Gebäude

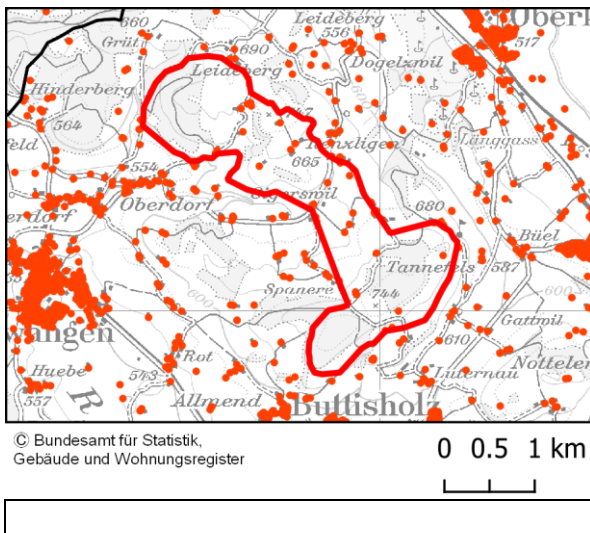

Kantonales Windenergiegebiet Nr. 6

Ruswilerberg

2 Bauzonen (Puffer 300 m)

7 Stillgewässer, Seen

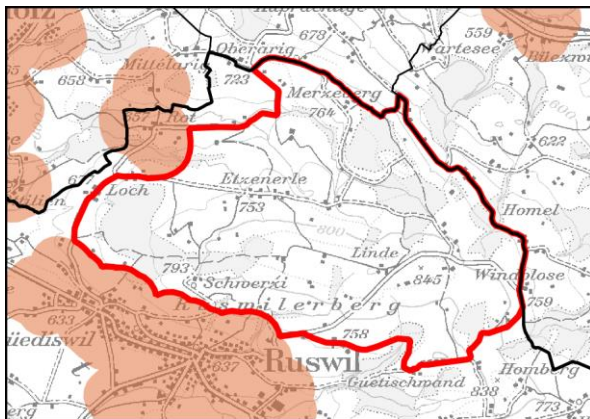

0 0.5 1 km

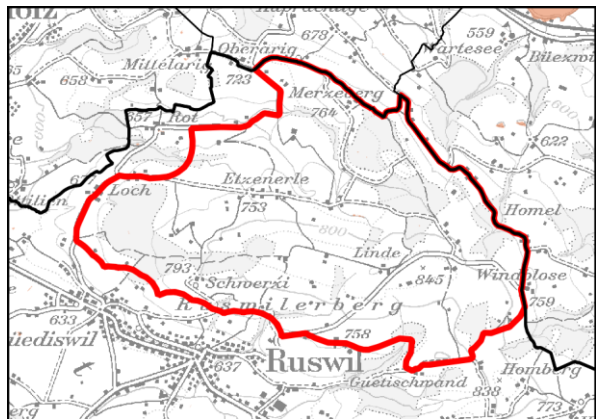

0 0.5 1 km

8 Fliessgewässer

46 Militärische Flugkorridore, VBS-Systeme, Militärflugplätze – Kategorie rot

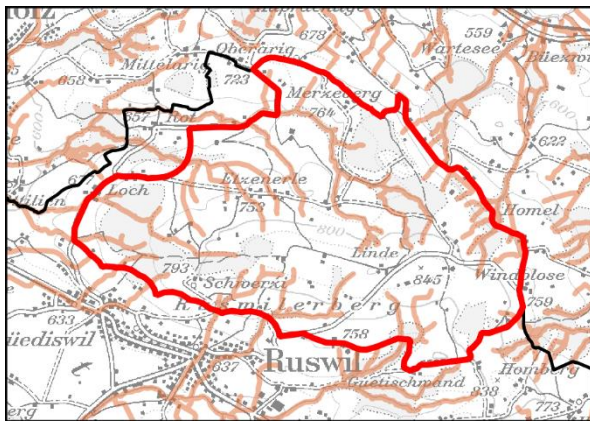

0 0.5 1 km

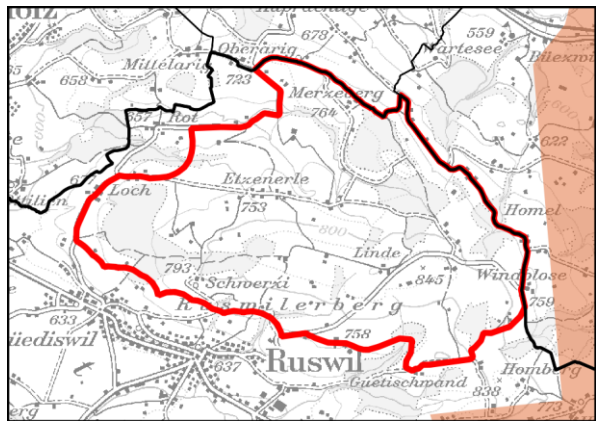

0 0.5 1 km

20 Grundwasserschutz zonen S1 und S2

21 Bundesinventar der schützenswerten Ortsbilder von nat. Bedeutung (ISOS)

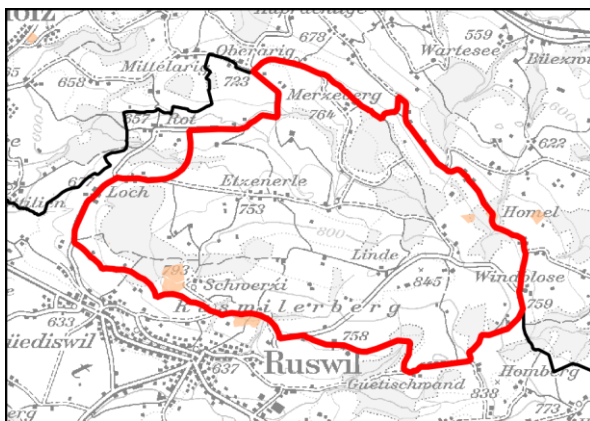

0 0.5 1 km

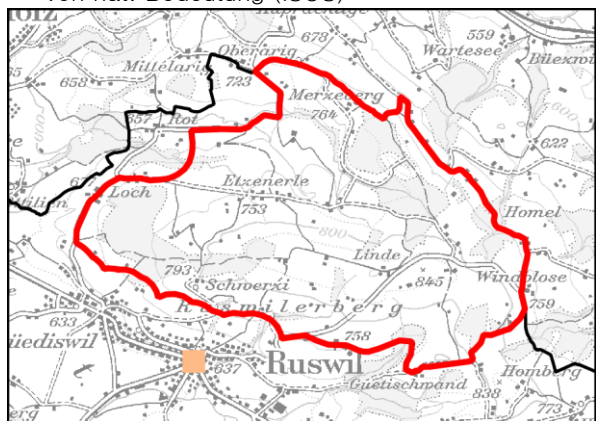

Umgebungsrichtung I
der Ortschaft Ruswil

0 0.5 1 km

Kantonales Windenergiegebiet Nr. 6 Ruswilerberg / Nottelerberg / Windbloose, Fortsetzung

22 Bundesinventar der historischen Verkehrswege von nat. Bedeutung (IVS)

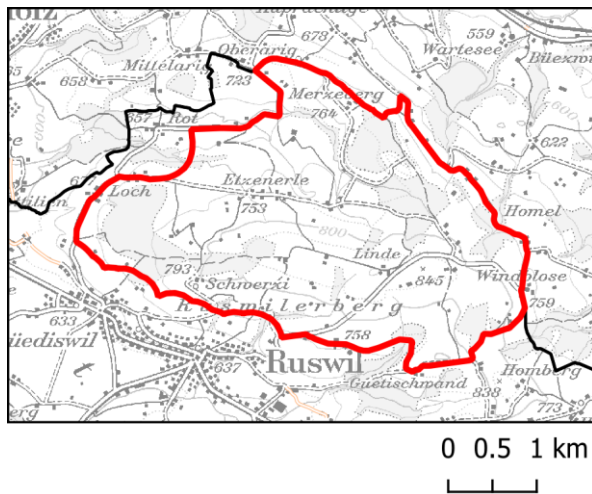

23 Kulturgüterschutzinventar

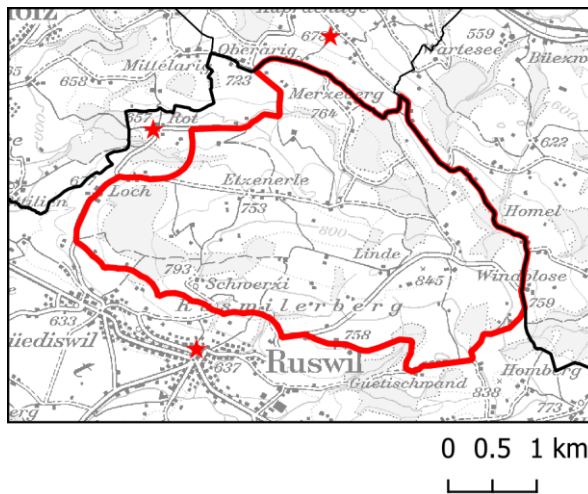

25 Naturschutz – kantonale Ebene (Schutzverordnungen)

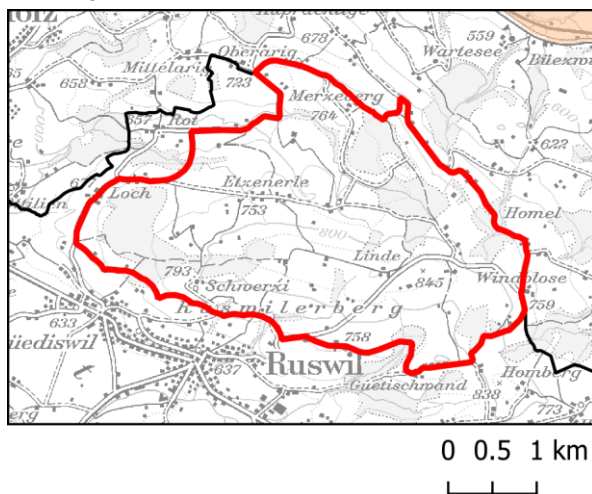

27 Naturschutz – kantonale Ebene (INR)

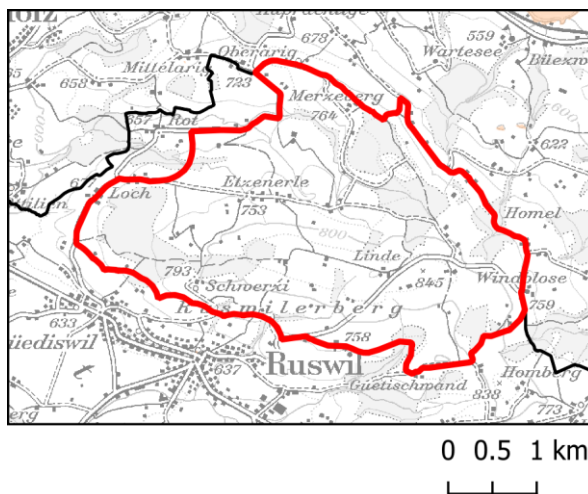

28 Landschaftsschutz – kantonale Ebene (geologisch – geomorpholog. Objekte)

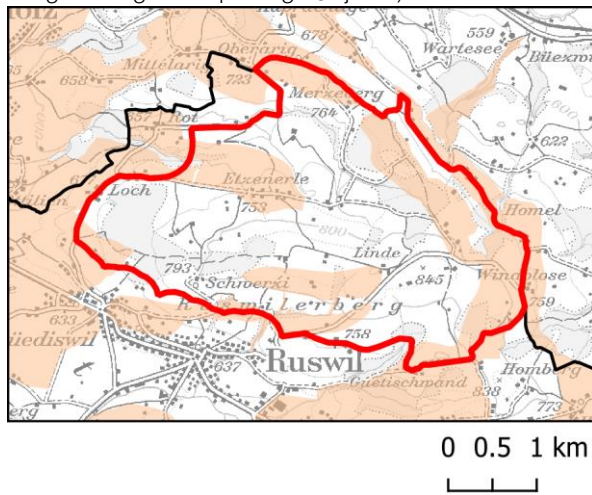

30 Wildtierschutz – kantonale Ebene (Wildlebensräume)

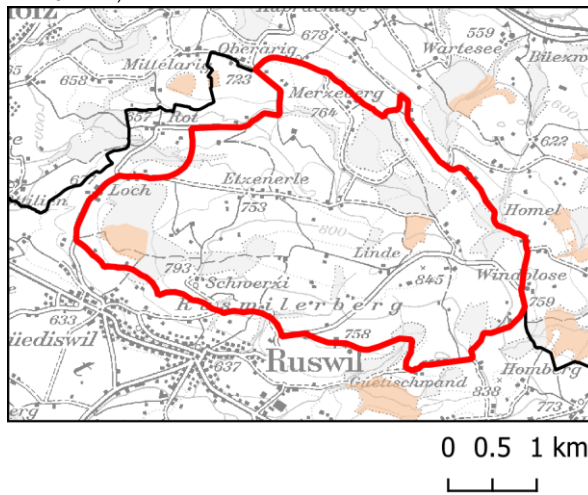

Kantonales Windenergiegebiet Nr. 6 Ruswilerberg / Nottelerberg / Windblose, Fortsetzung

33 Brutvögel – Übrige Kategorien

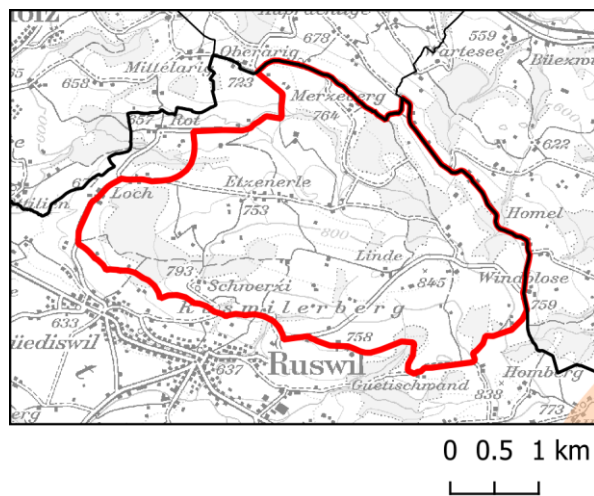

35 Kleinvogelzug – Übrige Kategorien

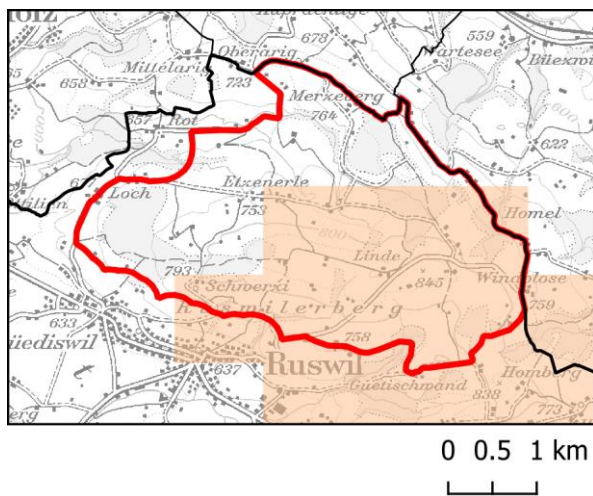

36 Wald (Schutzwald)

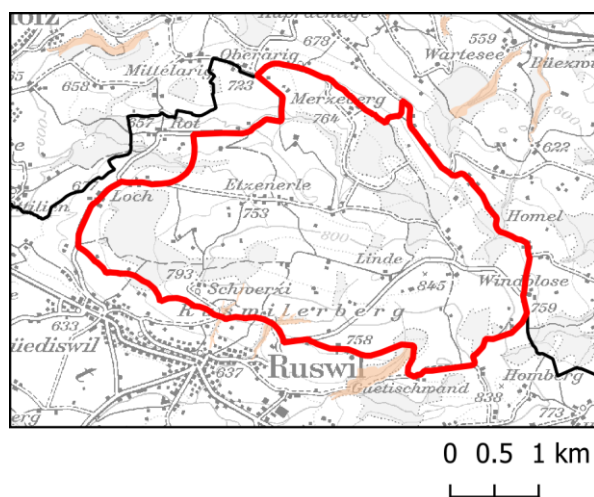

37 Wald (Seltene Waldgesellschaften)

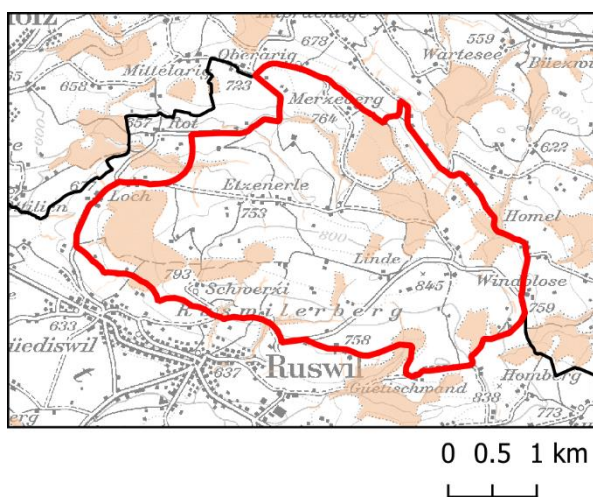

38 Wald (Naturvorrangfunktion)

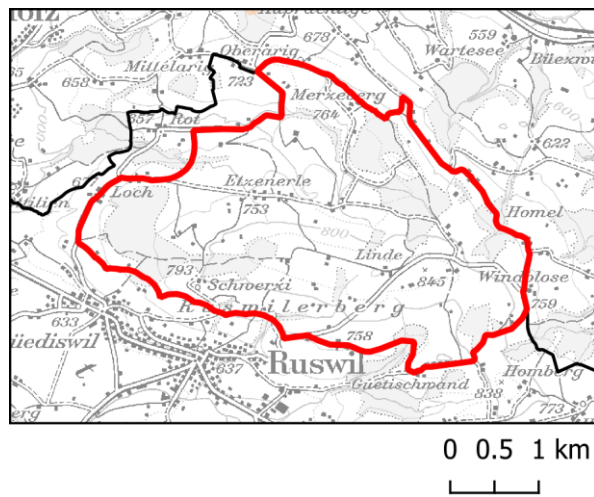

47 Militärische Flugkorridore, VBS-Systeme, Militärflugplätze – Kategorie gelb

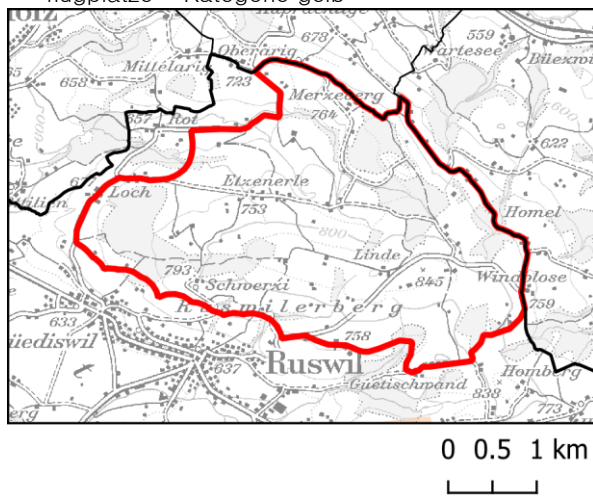

Kantonales Windenergiegebiet Nr. 6 Ruswilerberg / Nottelerberg / Windblöse, Fortsetzung

52 Zivile Richtfunkstrecken

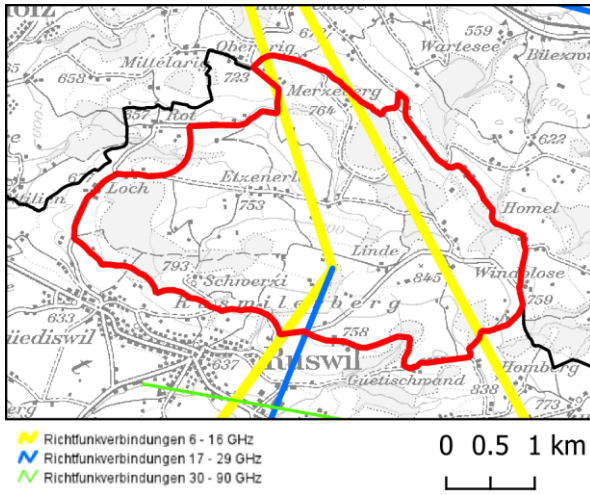

53 Geländeneigung

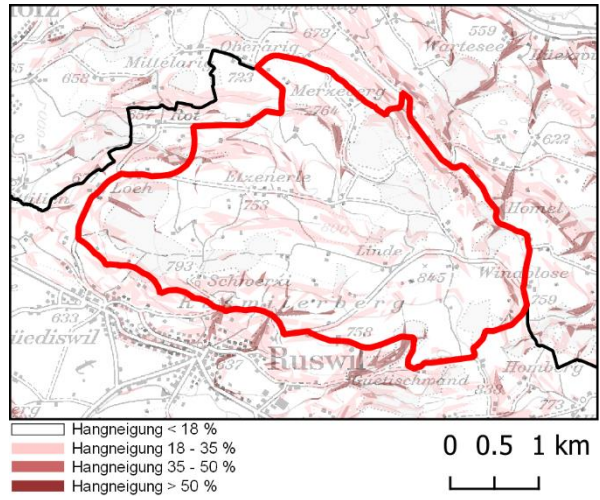

54 Bewohnte Gebäude

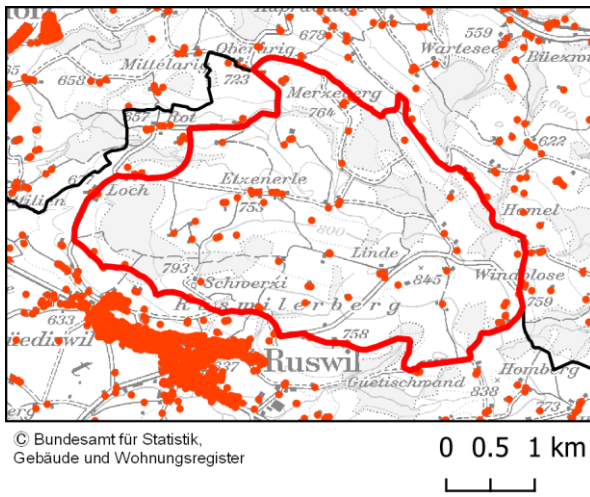

Kantonales Windenergiegebiet Nr. 7

Riedwald / Buechwald

2 Bauzonen (Puffer 300 m)

8 Fliessgewässer

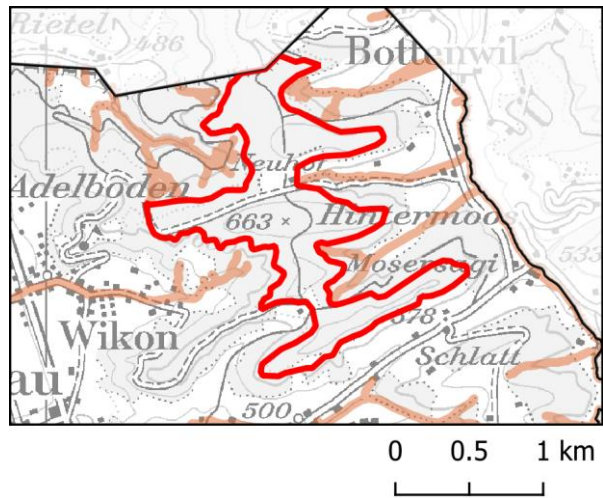
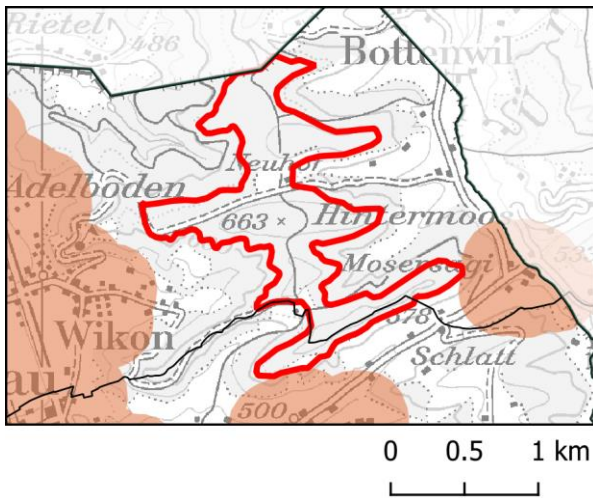

20 Grundwasserschutzzonen S1 und S2

27 Naturschutz – kantonale Ebene (INR)

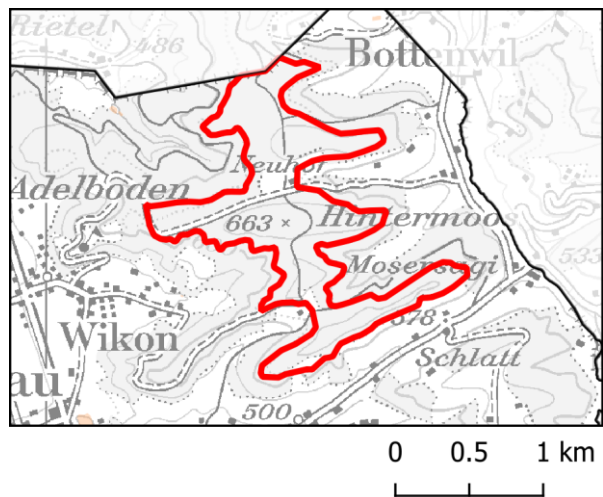
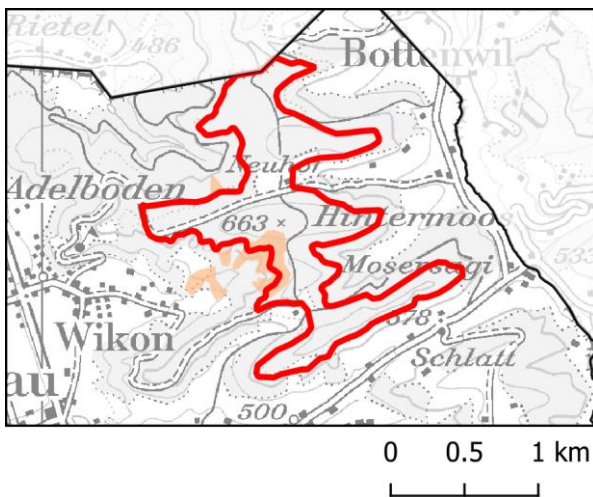

28 Landschaftsschutz – kantonale Ebene (geologisch – geomorpholog. Objekte)

29 Wildtierschutz – kantonale Ebene (Wildtierkorridore)

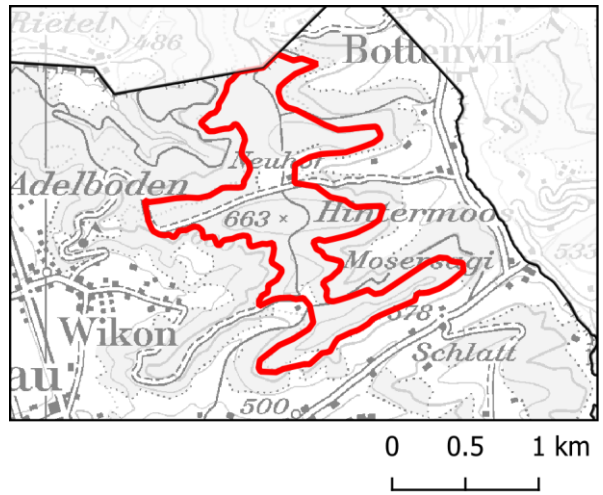
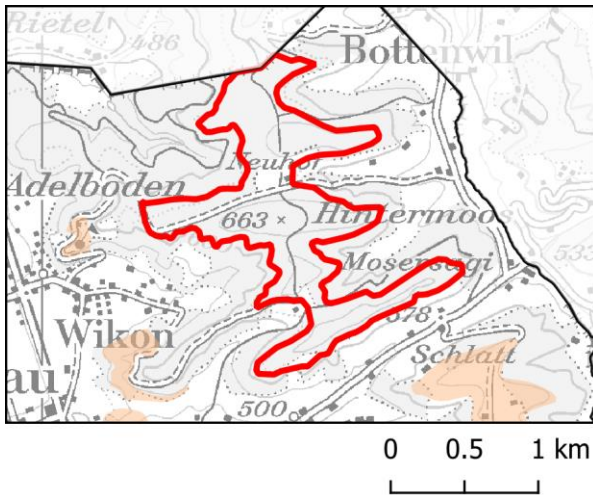

Kantonales Windenergiegebiet Nr. 7 Riedwald / Buechwald, Fortsetzung

30 Wildtierschutz – kantonale Ebene (Wildlebensräume)

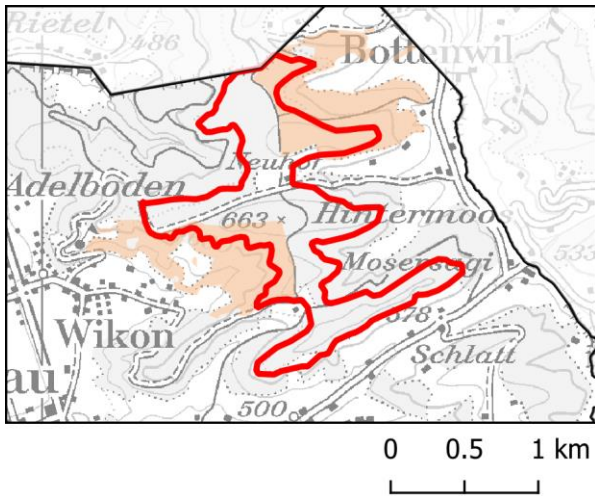

33 Brutvögel – Übrige Kategorien

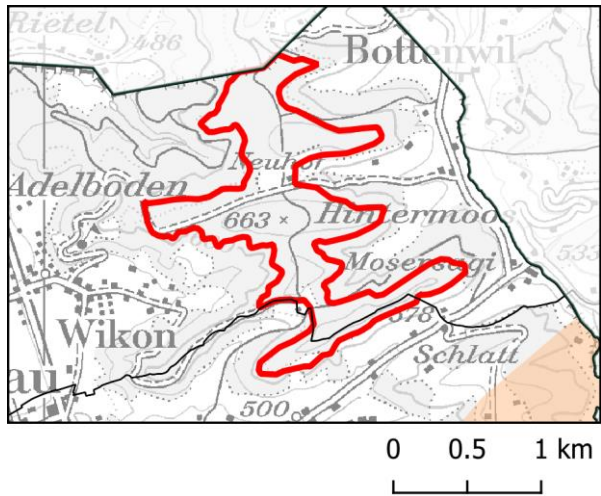

36 Wald (Schutzwald)

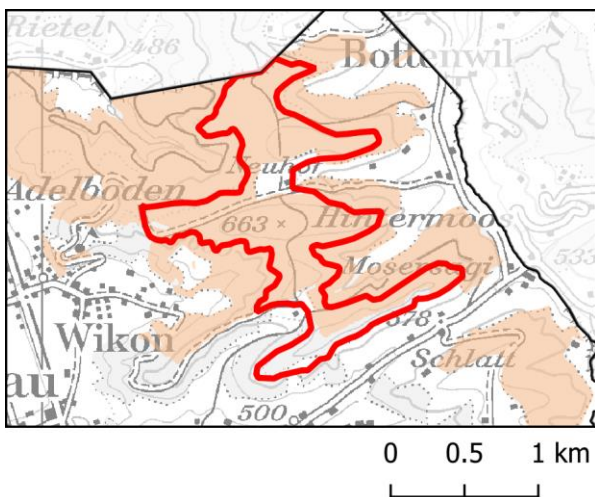

37 Wald (Seltene Waldgesellschaften)

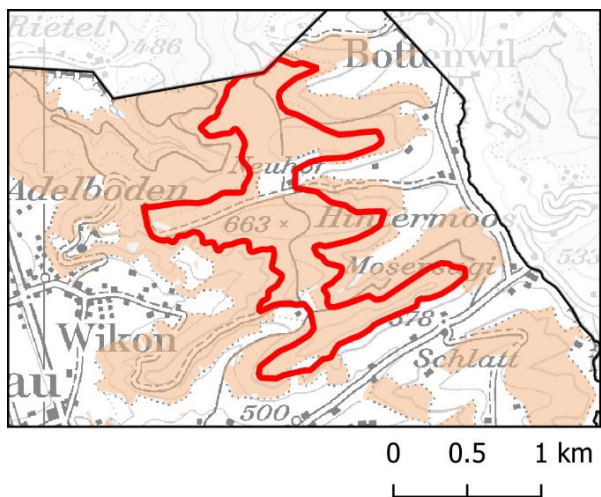

38 Wald (Naturvorrangfunktion)

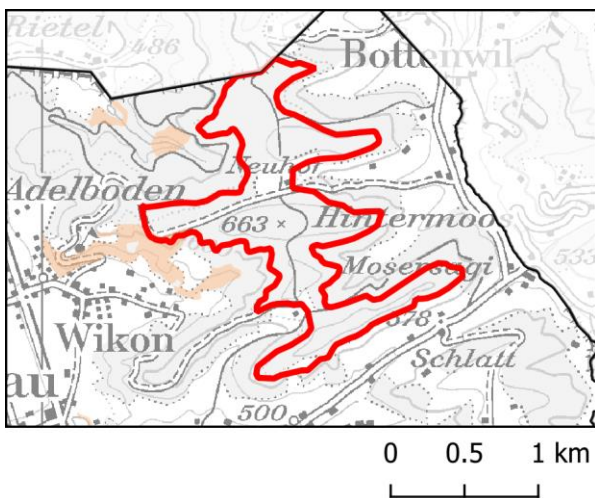

44 Zivile Flugsicherungsanlagen (CNS) – Kategorien orange und gelb

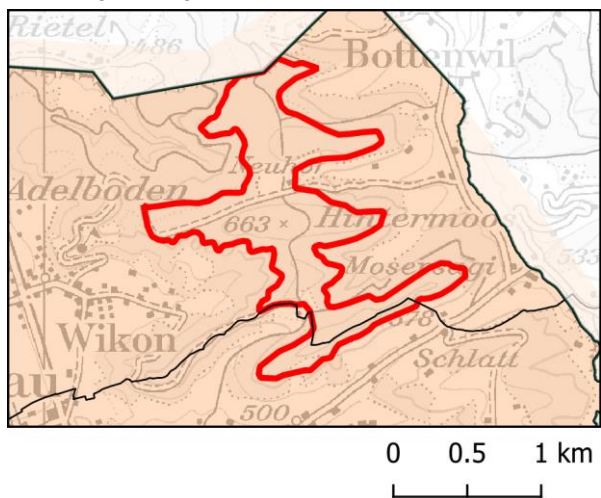

Kantonales Windenergiegebiet Nr. 7 Riedwald / Buechwald, Fortsetzung

53 Geländeneigung

54 Bewohnte Gebäude

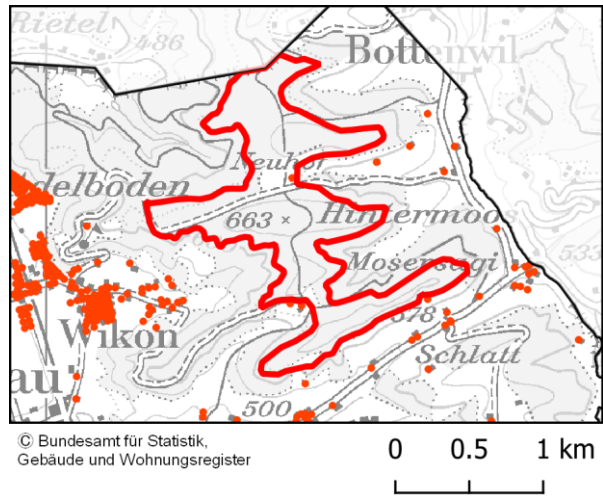
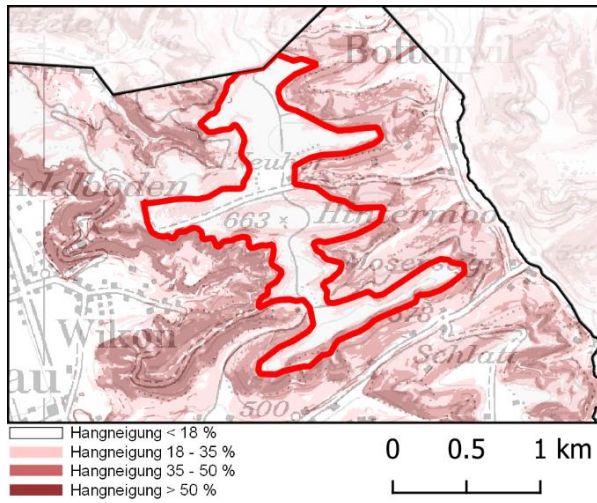

Kantonales Windenergiegebiet Nr. 8 Äberdingerhöchi / Burgwald / Langnauerwald

2 Bauzonen (Puffer 300 m)

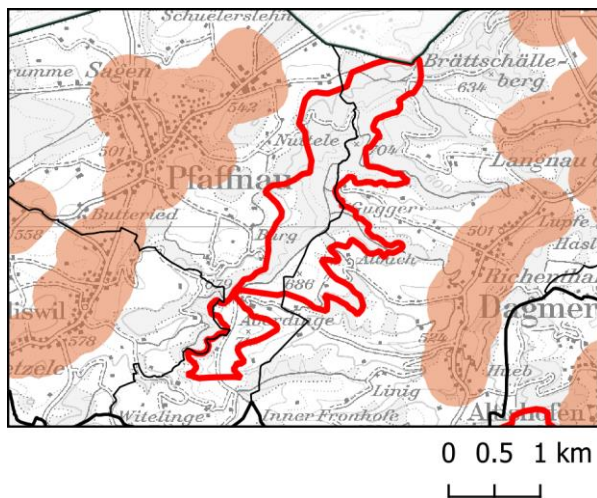

8 Fliessgewässer

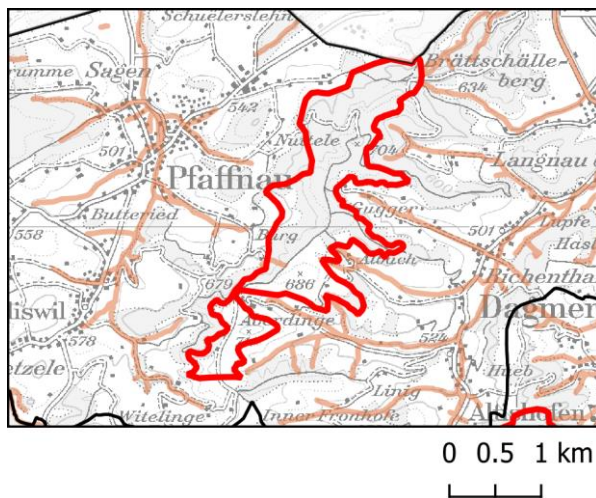

11 Bundesinventar der Amphibienlaichgebiete

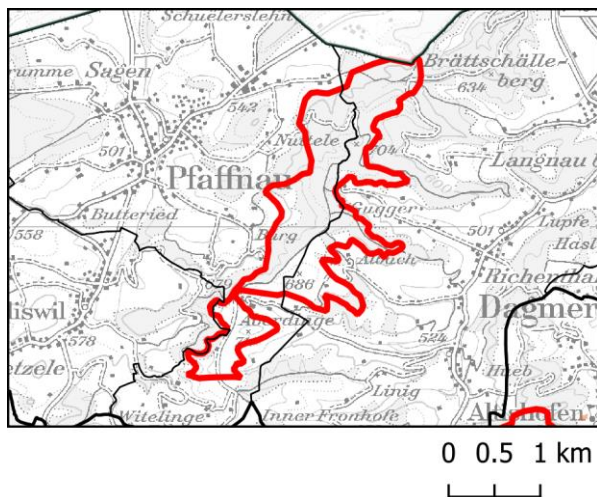

13 Wildtierpassagen von Nationalstrassen, Wildtierkorridore von überregionaler Bedeutung (Puffer 300 m)

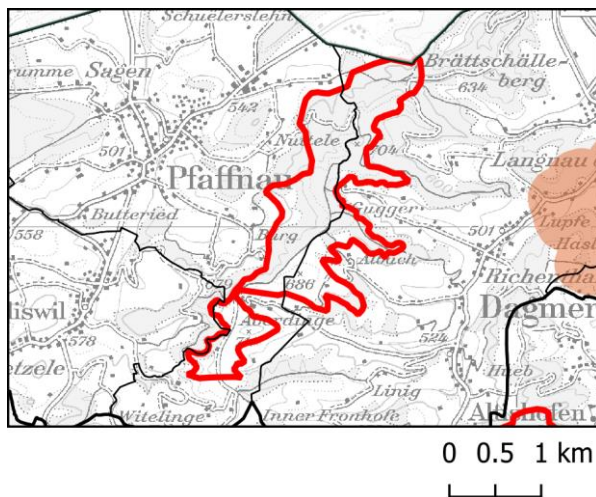

17 Waldreservate

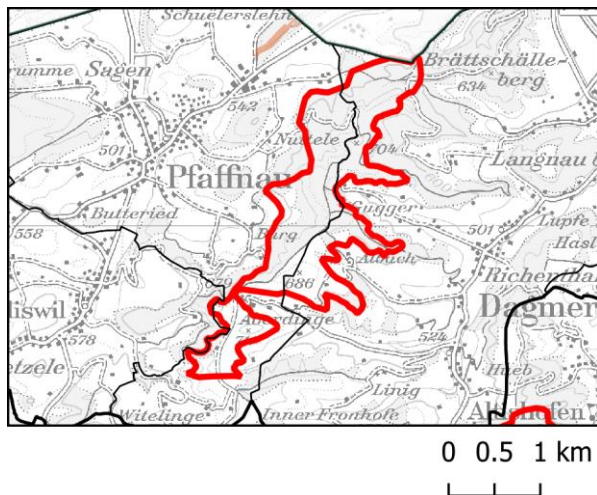

43 Zivile Flugsicherungsanlagen (CNS) – Kategorie rot

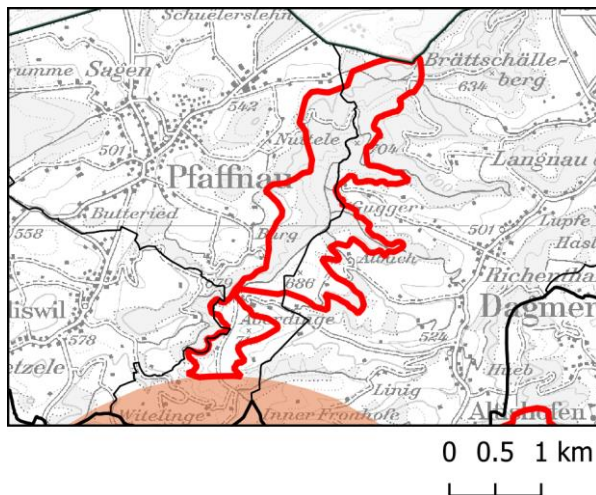

Kantonales Windenergiegebiet Nr. 8 Äberdingerhöchi / Burgwald / Langnauerwald, Fortsetzung

46 Militärische Flugkorridore, VBS-Systeme, Militärflugplätze – Kategorie rot

20 Grundwasserschutzzonen S1 und S2

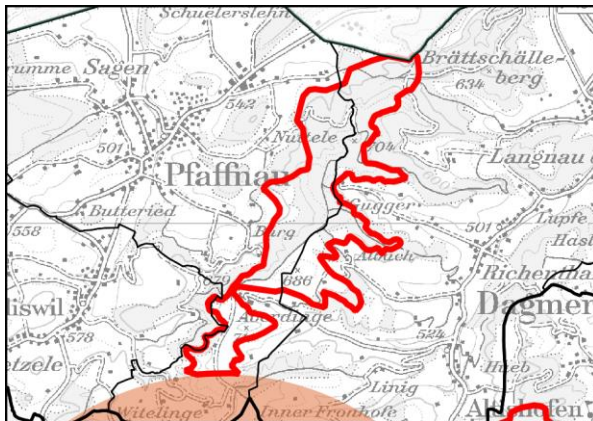

0 0.5 1 km

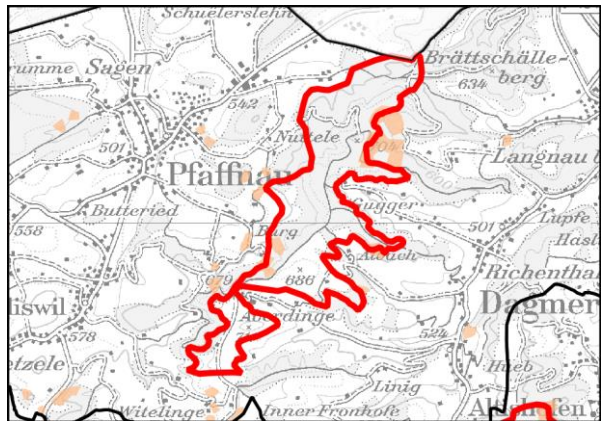

0 0.5 1 km

22 Bundesinventar der historischen Verkehrswege von nat. Bedeutung (IVS)

23 Kulturgüterschutzinventar

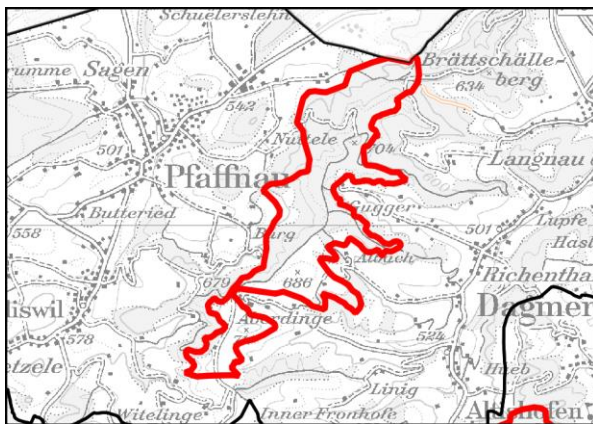

0 0.5 1 km

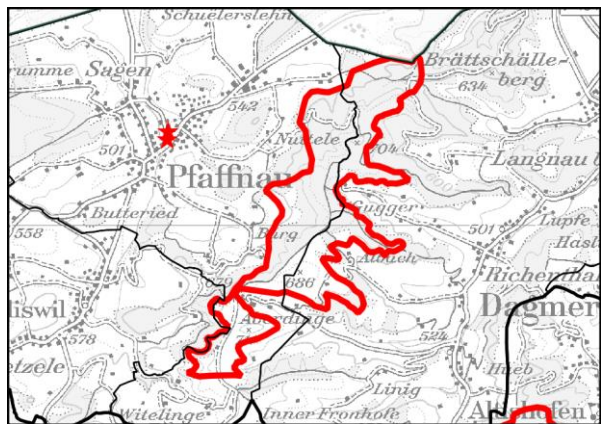

0 0.5 1 km

27 Naturschutz – kantonale Ebene (INR)

28 Landschaftsschutz – kantonale Ebene (geologisch – geomorpholog. Objekte)

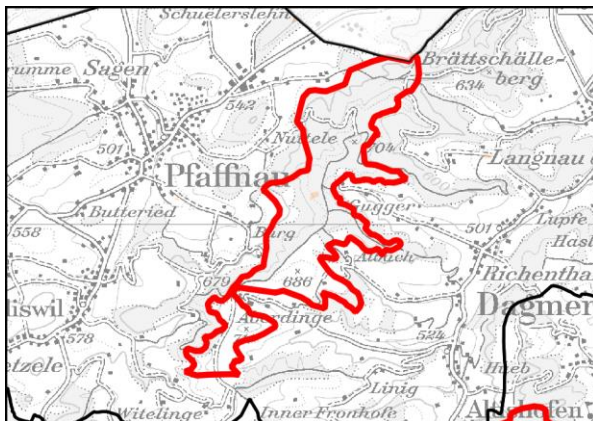

0 0.5 1 km

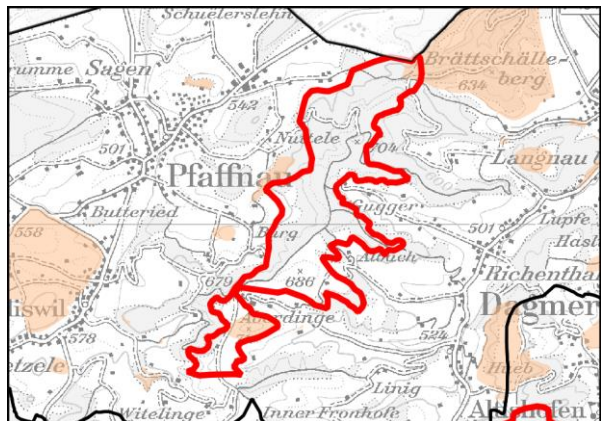

0 0.5 1 km

Kantonales Windenergiegebiet Nr. 8 Äberdingerhöchi / Burgwald / Langnauerwald, Fortsetzung

30 Wildtierschutz – kantonale Ebene (Wildlebensräume)

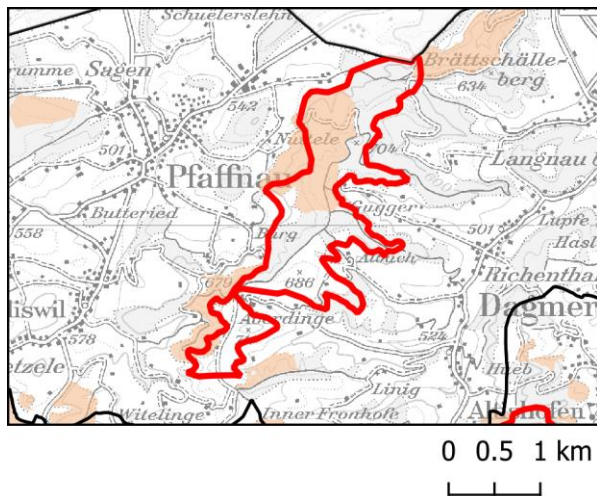

33 Brutvögel – Übrige Kategorien

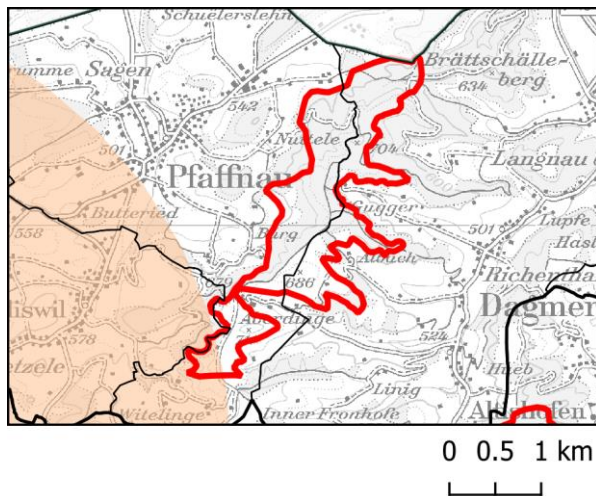

36 Wald (Schutzwald)

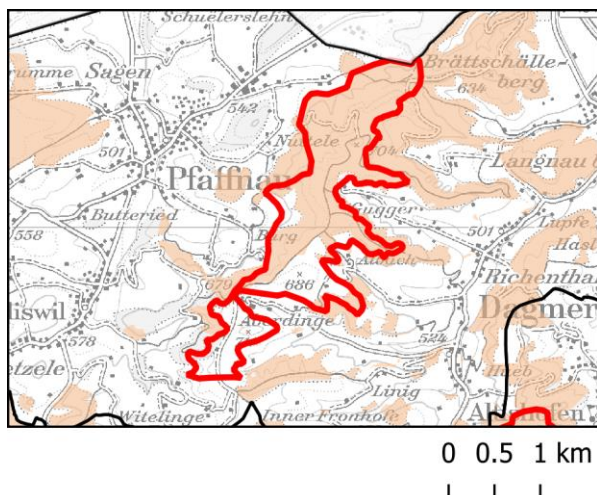

37 Wald (Seltene Waldgesellschaften)

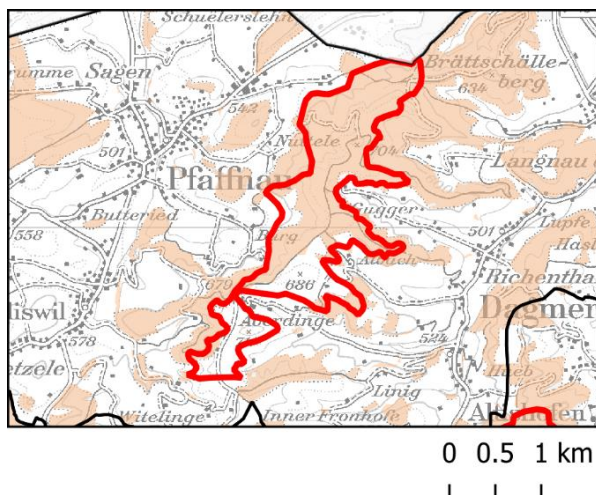

38 Wald (Naturvorrangfunktion)

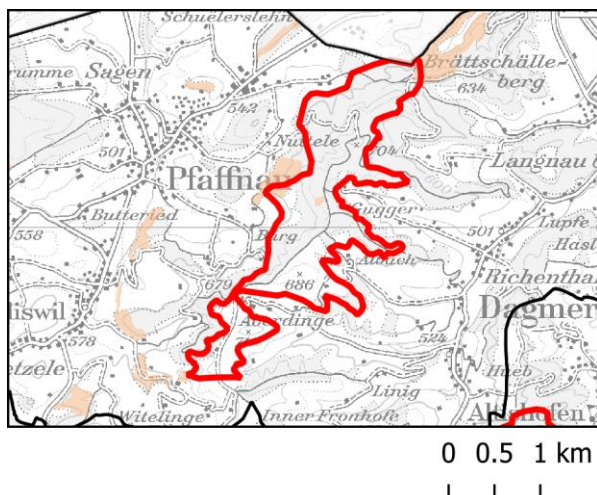

44 Zivile Flugsicherungsanlagen (CNS) – Kategorien orange und gelb

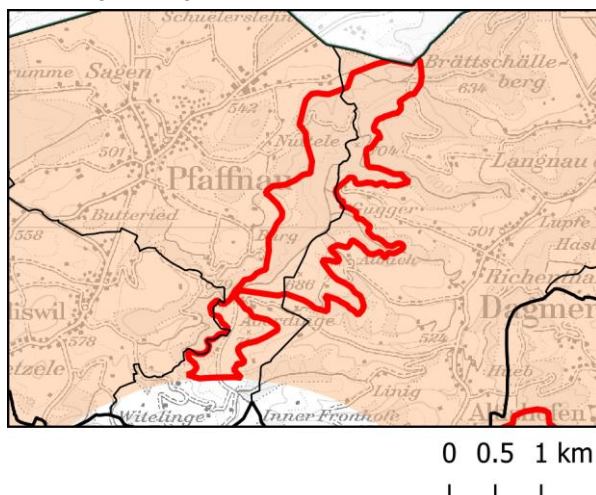

Kantonales Windenergiegebiet Nr. 8 Äberdingerhöchi / Burgwald / Langnauerwald, Fortsetzung

52 Zivile Richtfunkstrecken

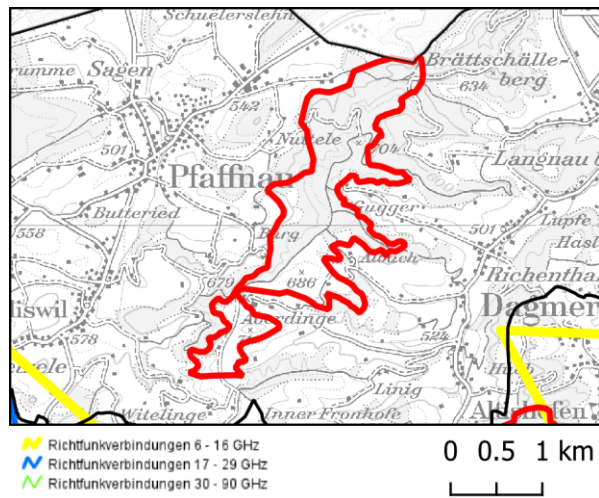

53 Geländeneigung

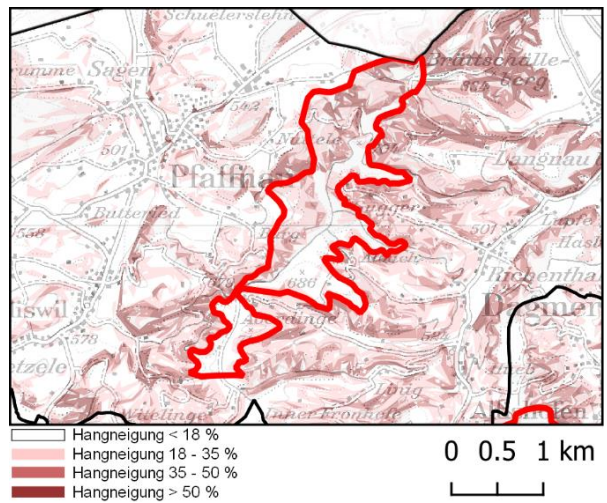

54 Bewohnte Gebäude

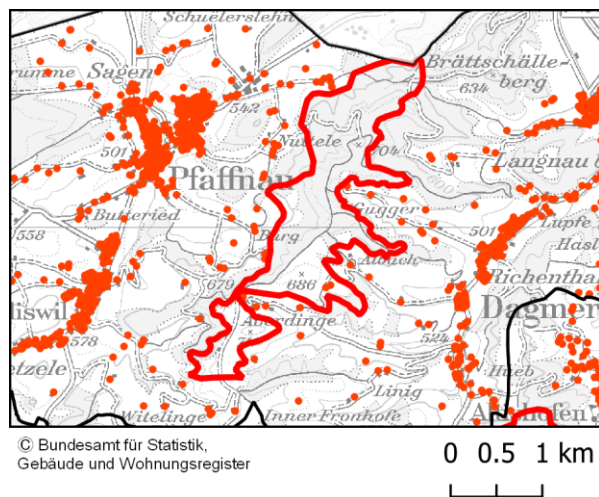

Kantonales Windenergiegebiet Nr. 9

Äsch / Altishoferwald

2 Bauzonen (Puffer 300 m)

8 Fließgewässer

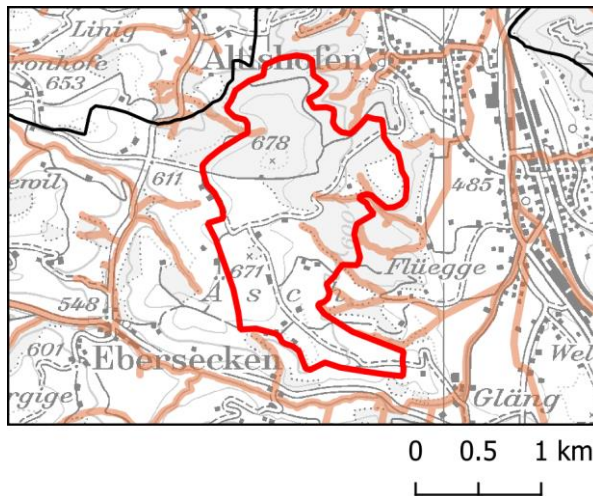
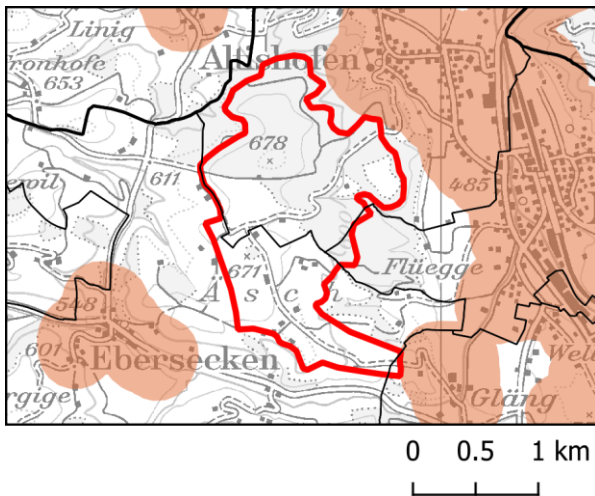

11 Bundesinventar der Amphibienlaichgebiete

43 Zivile Flugsicherungsanlagen (CNS) – Kategorie rot

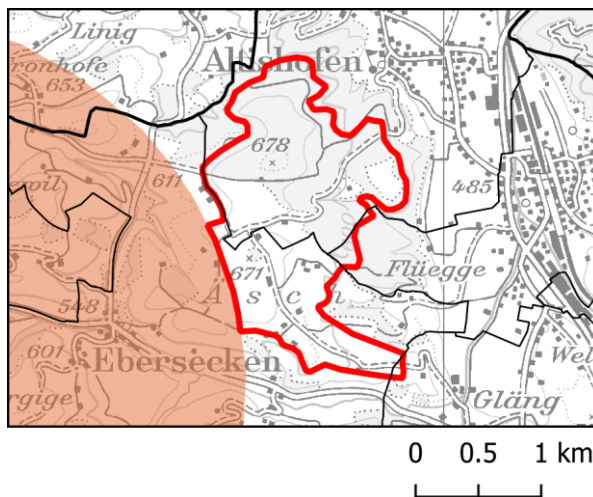
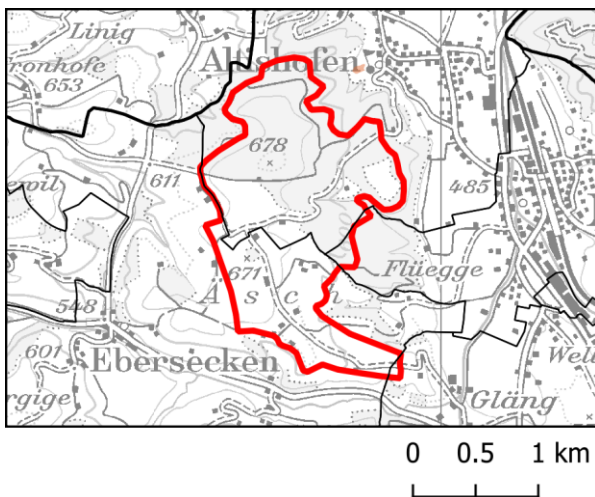

46 Militärische Flugkorridore, VBS-Systeme, Militärflugplätze – Kategorie rot

51 Bodenmessstationen von MeteoSchweiz (Swiss-MetNet)

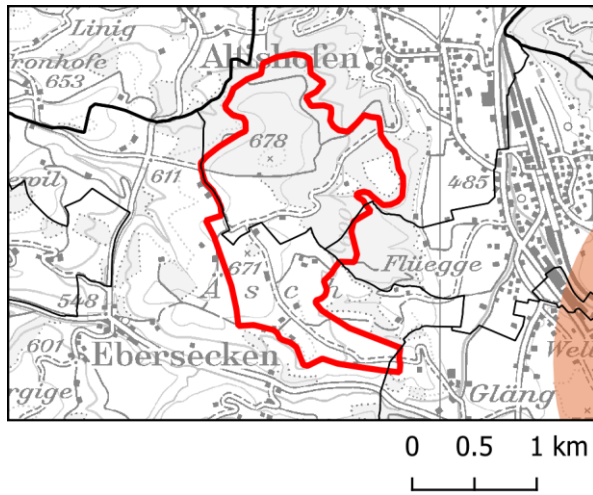
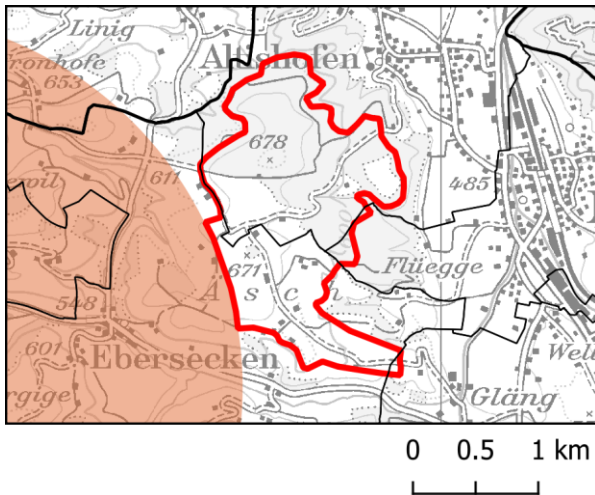

Kantonales Windenergiegebiet Nr. 9 Äsch / Altishoferwald, Fortsetzung

20 Grundwasserschutzzonen S1 und S2

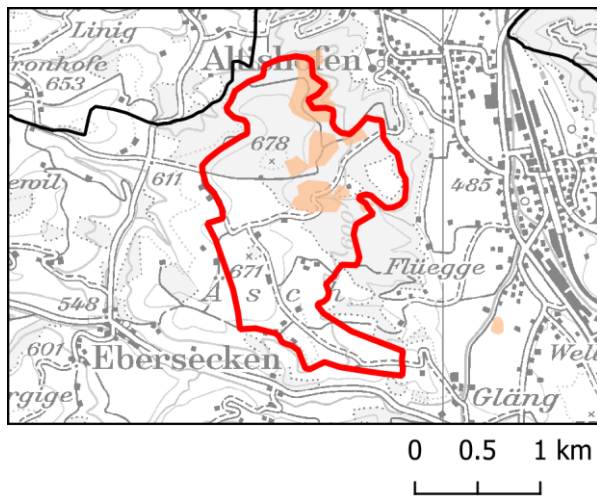

21 Bundesinventar der schützenswerten Ortsbilder von nat. Bedeutung (ISOS)

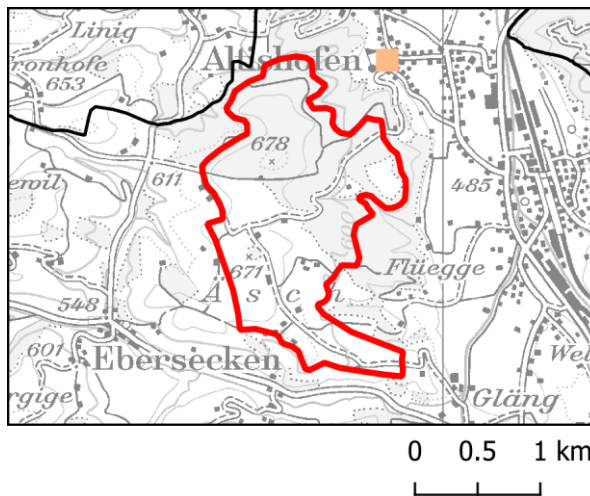

27 Naturschutz – kantonale Ebene (INR)

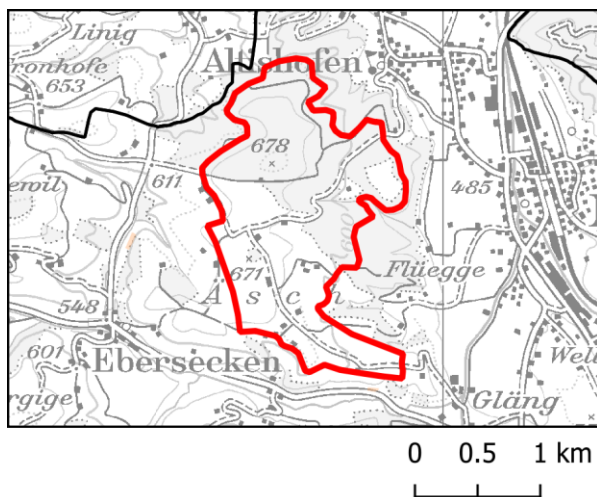

28 Landschaftsschutz – kantonale Ebene (geologisch – geomorpholog. Objekte)

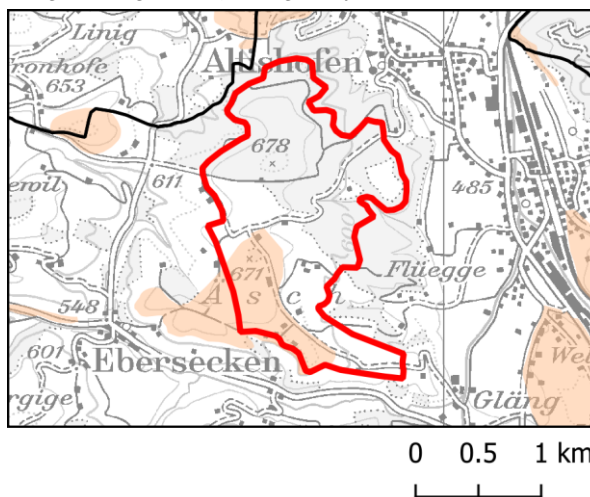

30 Wildtierschutz – kantonale Ebene (Wildlebensräume)

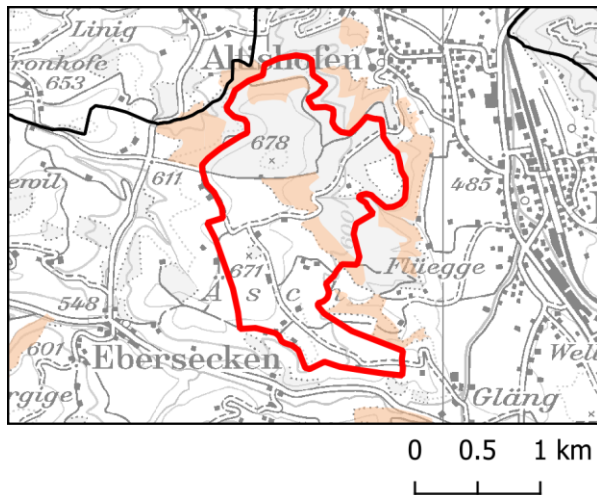

36 Wald (Schutzwald)

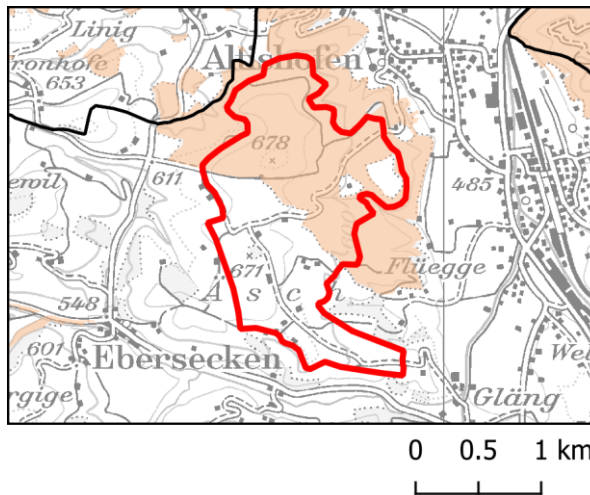

Kantonales Windenergiegebiet Nr. 9 Äsch / Altishoferwald, Fortsetzung

37 Wald (Seltene Waldgesellschaften)

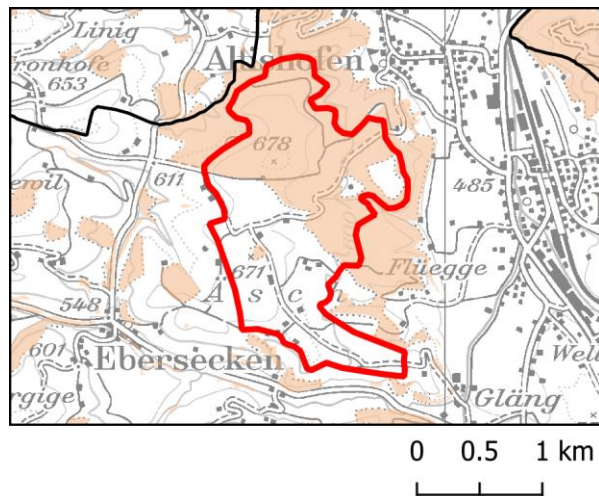

38 Wald (Naturvorrangfunktion)

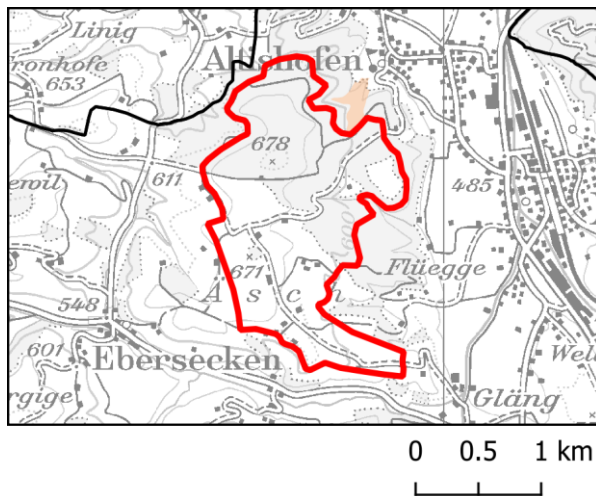

44 Zivile Flugsicherungsanlagen (CNS) – Kategorien orange und gelb

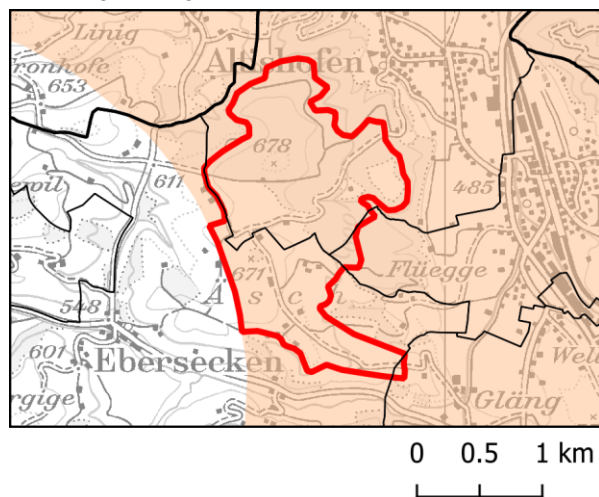

52 Zivile Richtfunkstrecken

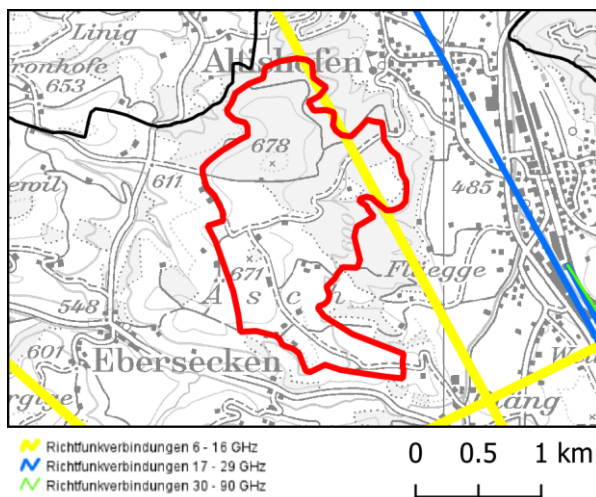

53 Geländeneigung

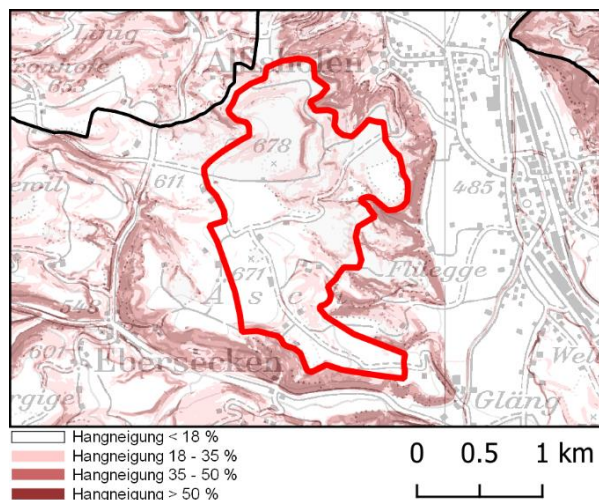

54 Bewohnte Gebäude

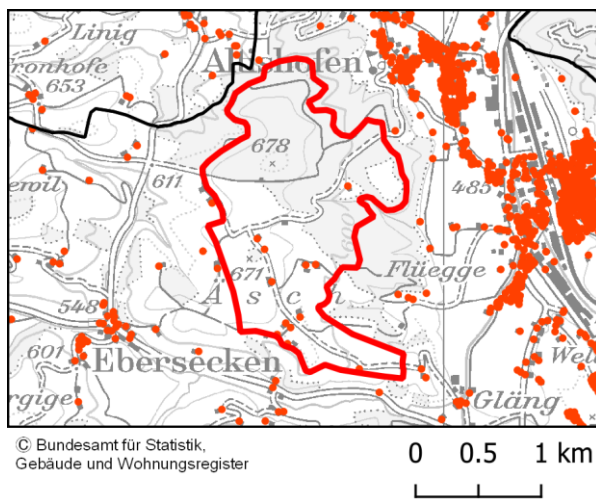

Kantonales Windenergiegebiet Nr. 10

Schönetüel / Schwandmatt

2 Bauzonen (Puffer 300 m)

8 Fliessgewässer

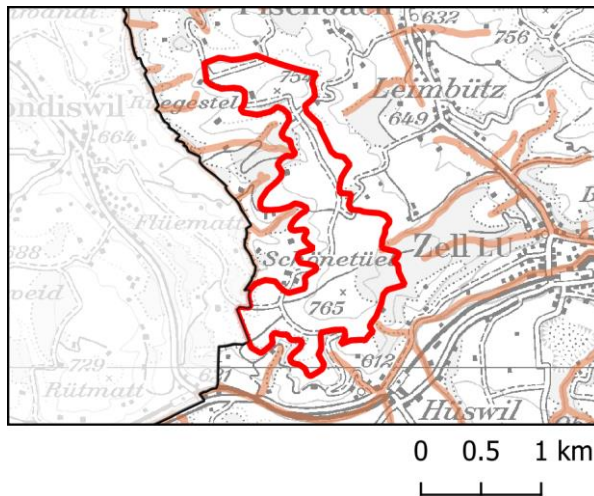
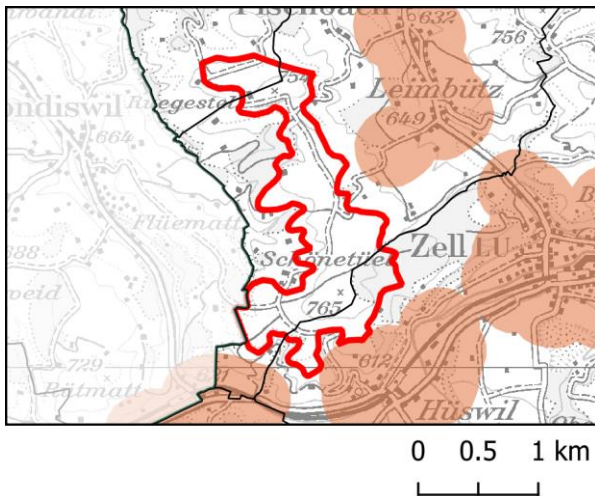

43 Zivile Flugsicherungsanlagen (CNS) – Kategorie rot

46 Militärische Flugkorridore, VBS-Systeme, Militärflugplätze – Kategorie rot

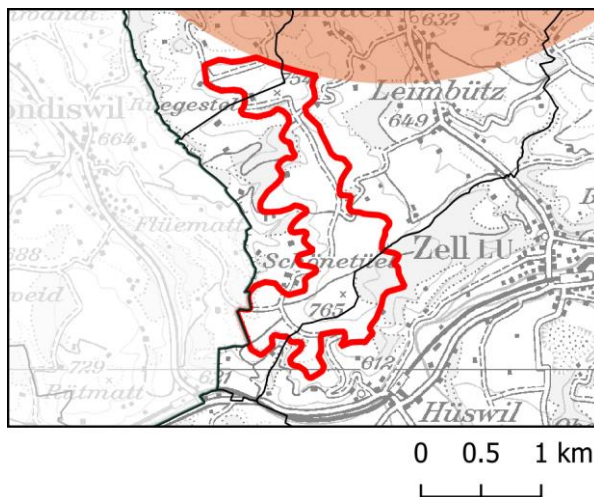
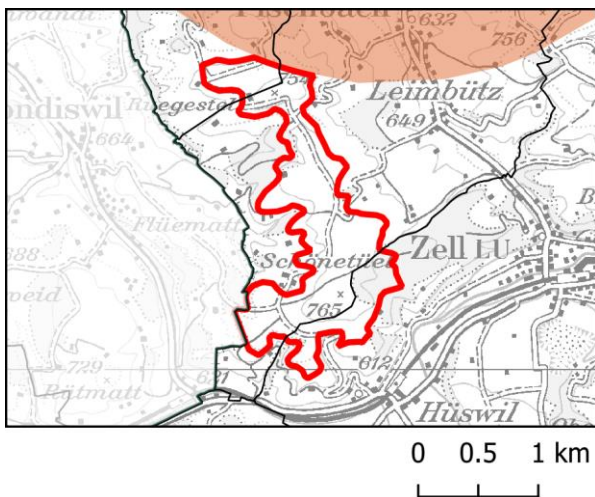

20 Grundwasserschutzzonen S1 und S2

27 Naturschutz – kantonale Ebene (INR)

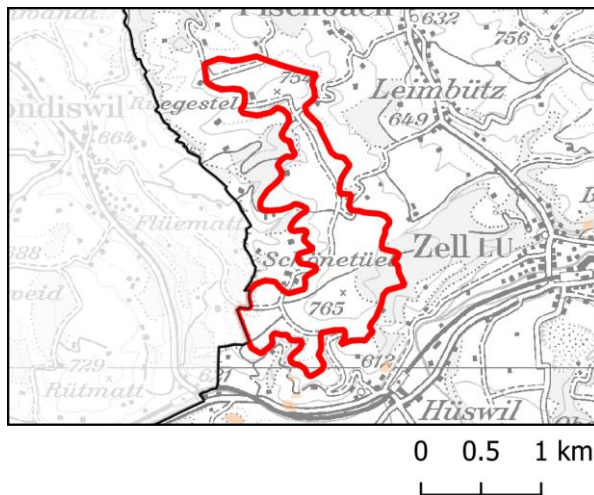
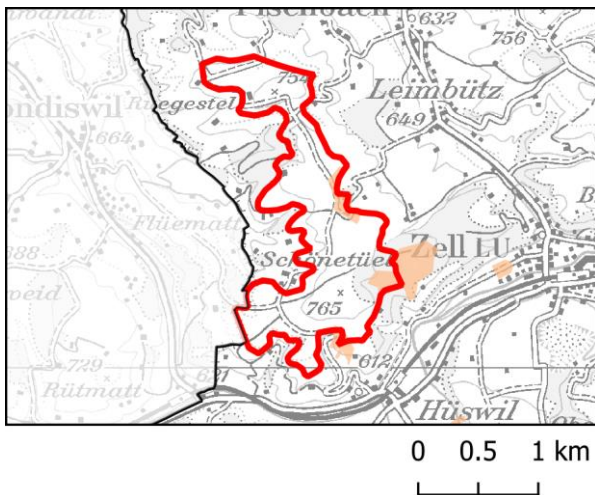

Kantonales Windenergiegebiet Nr. 10 Schönetüel / Schwandmatt

28 Landschaftsschutz – kantonale Ebene (geologisch – geomorpholog. Objekte)

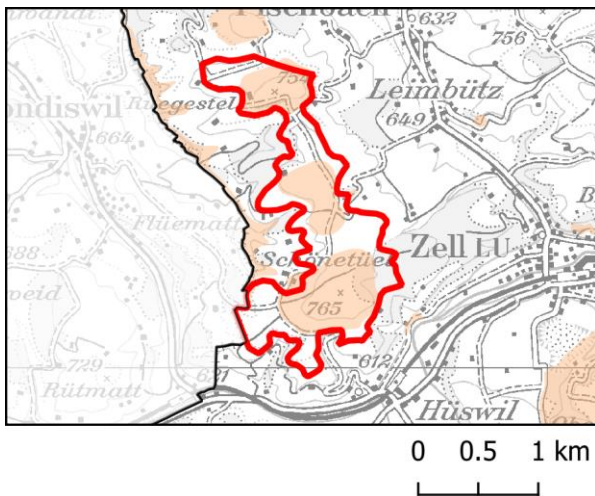

30 Wildtierschutz – kantonale Ebene (Wildlebensräume)

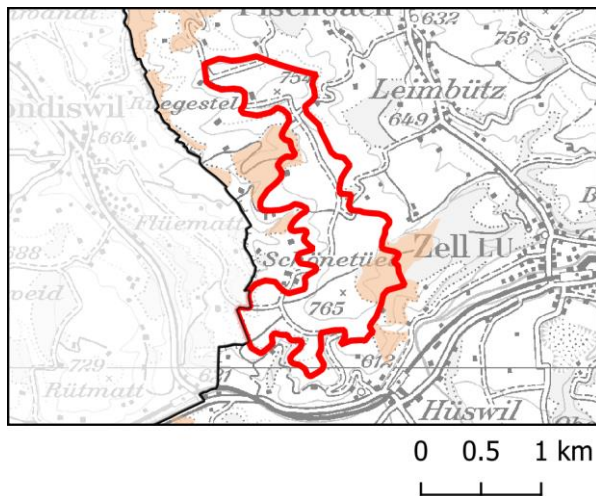

33 Brutvögel – Übrige Kategorien

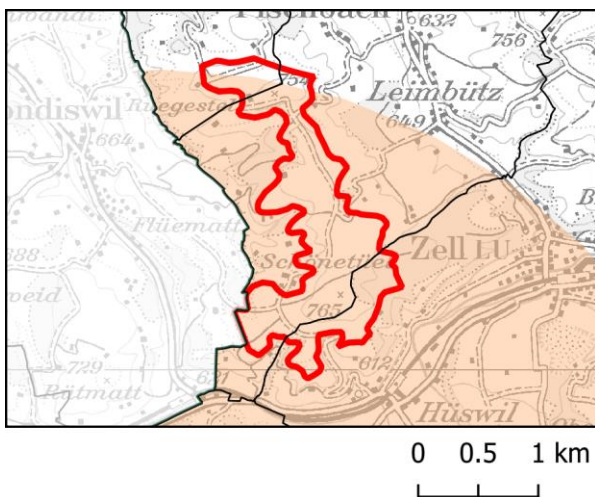

37 Wald (Seltene Waldgesellschaften)

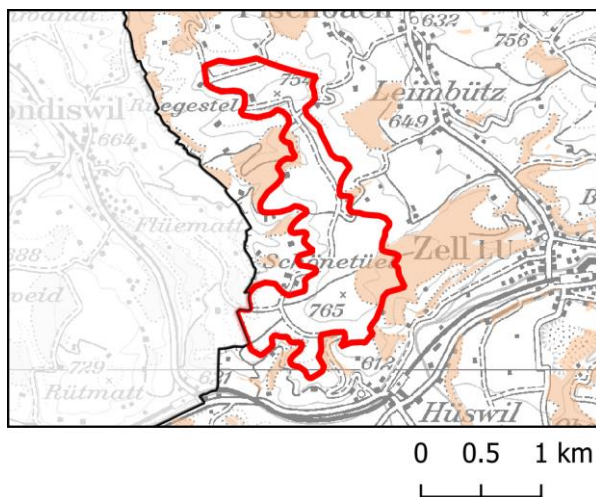

38 Wald (Naturvorrangfunktion)

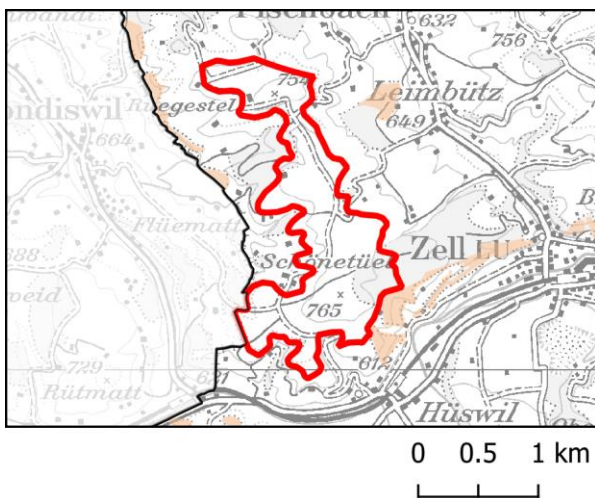

44 Zivile Flugsicherungsanlagen (CNS) – Kategorien orange und gelb

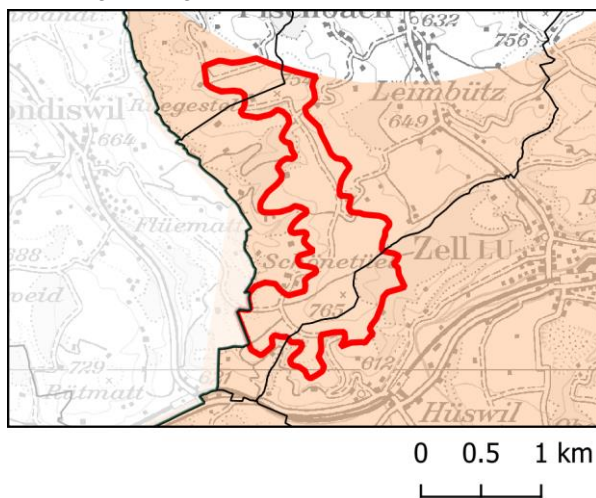

Kantonales Windenergiegebiet Nr. 10 Schönetüel / Schwandmatt

52 Zivile Richtfunkstrecken

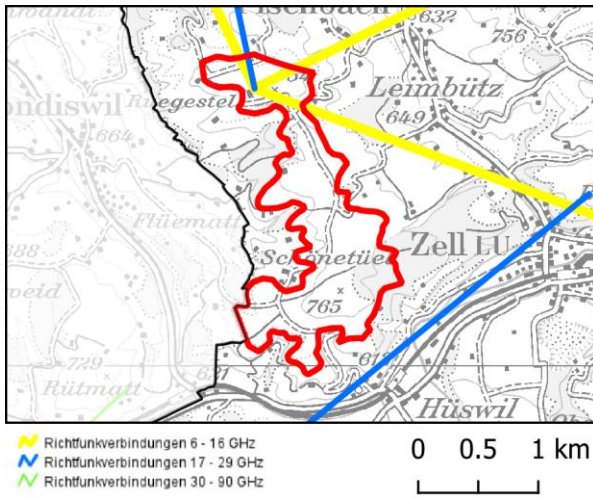

53 Geländeneigung

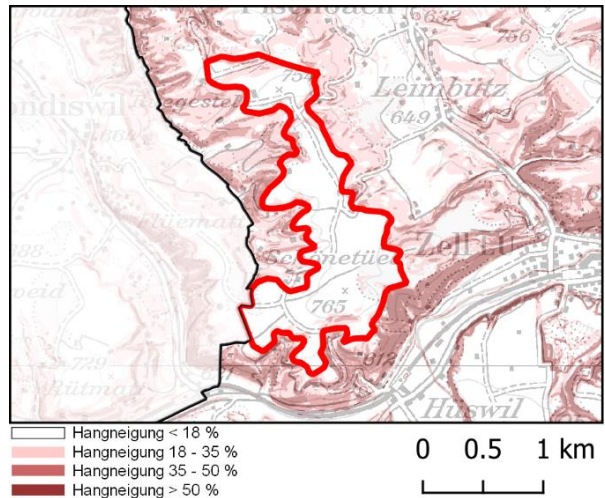

54 Bewohnte Gebäude

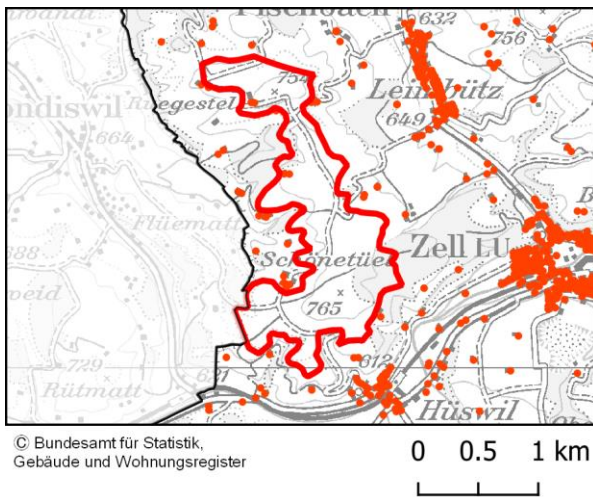

Kantonales Windenergiegebiet Nr. 12

Birchbühl / Fluegütsch

2 Bauzonen (Puffer 300 m)

8 Fließgewässer

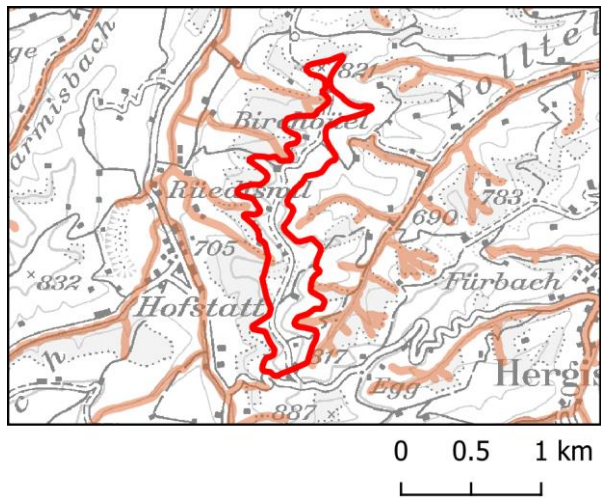
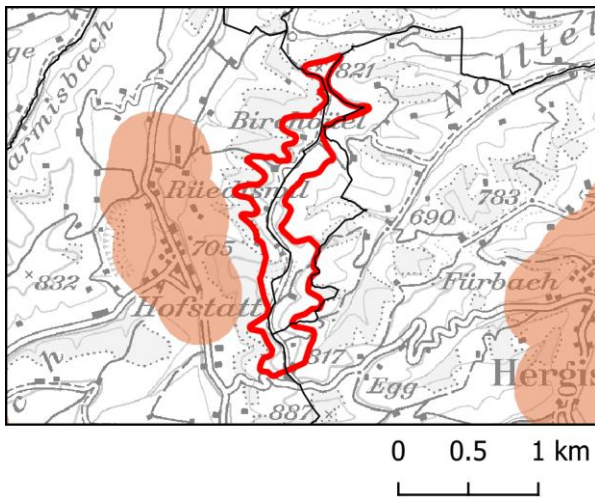

20 Grundwasserschutz zonen S1 und S2

27 Naturschutz – kantonale Ebene (INR)

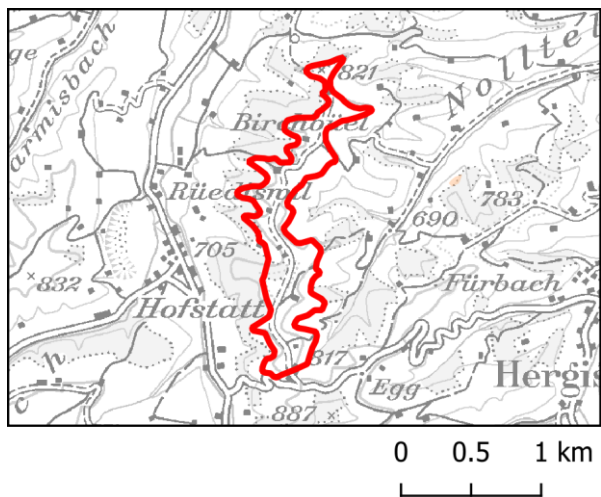
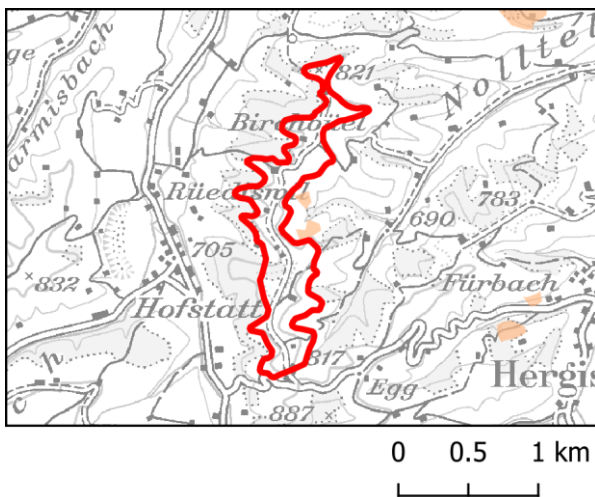

28 Landschaftsschutz – kantonale Ebene (geologisch – geomorpholog. Objekte)

30 Wildtierschutz – kantonale Ebene (Wildlebensräume)

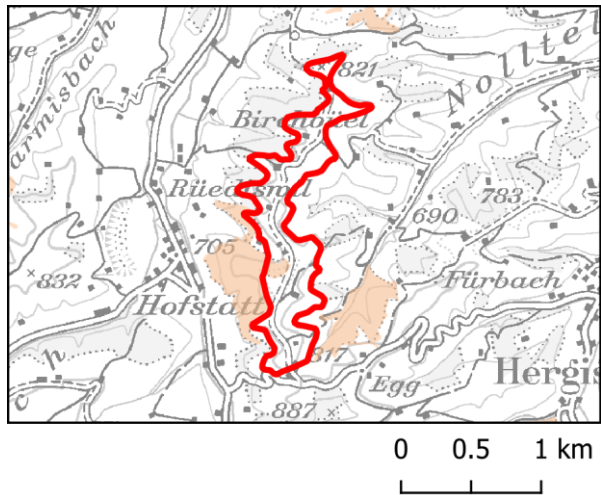
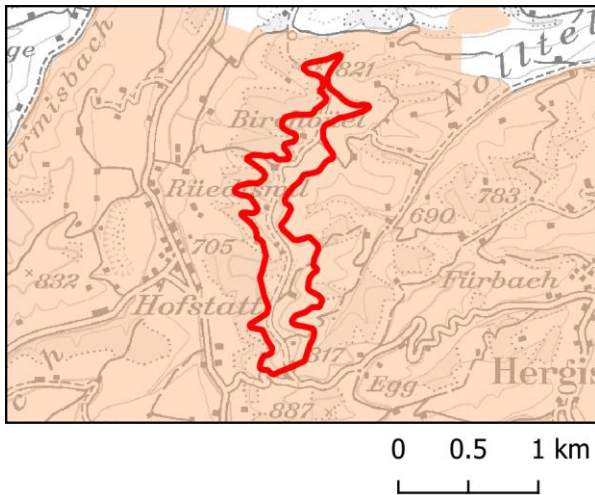

Kantonales Windenergiegebiet Nr. 12 Birchbühl / Fluegütsch, Fortsetzung

33 Brutvögel – Übrige Kategorien

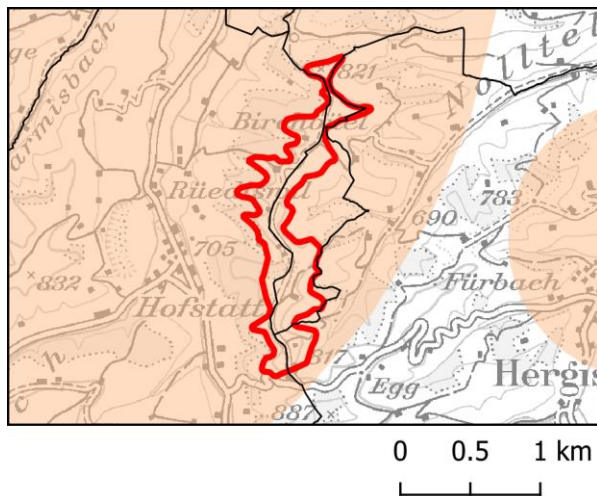

36 Wald (Schutzwald)

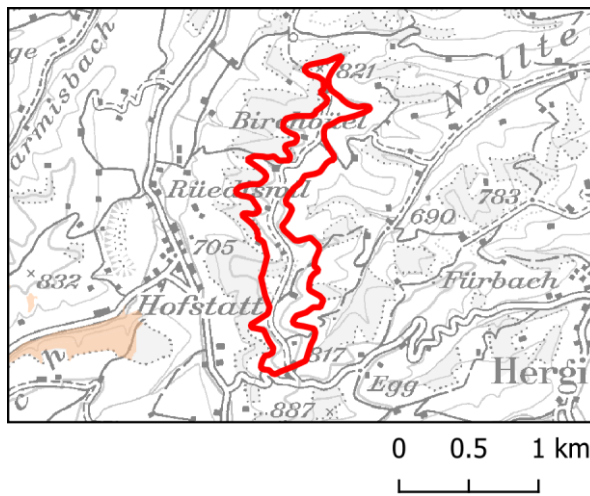

37 Wald (Seltene Waldgesellschaften)

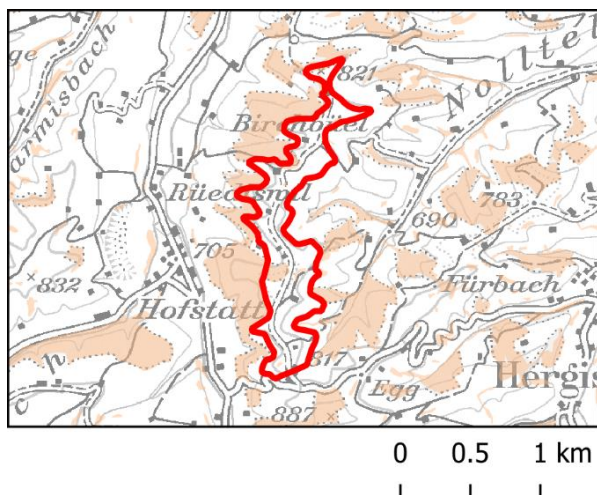

38 Wald (Naturvorrangfunktion)

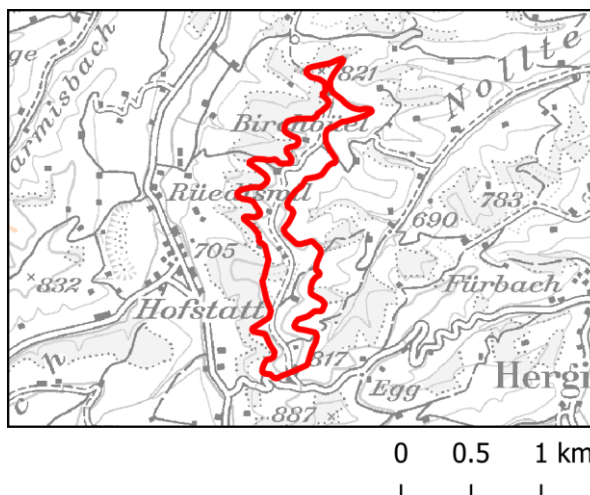

44 Zivile Flugsicherungsanlagen (CNS) – Kategorien orange und gelb

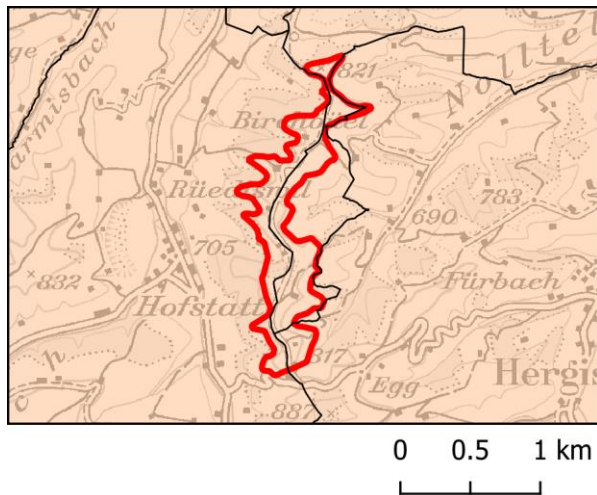

53 Geländeneigung

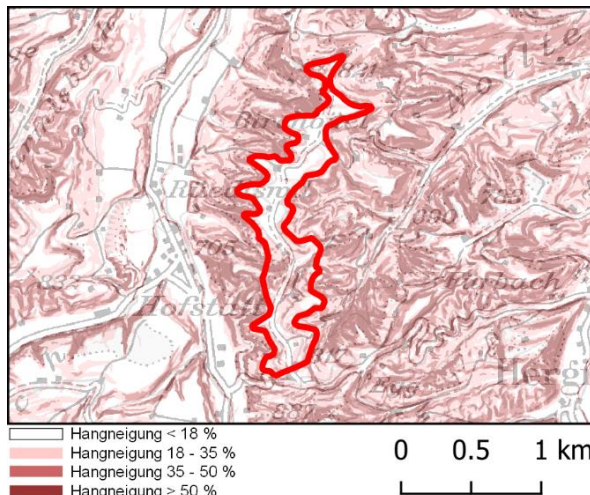

Kantonales Windenergiegebiet Nr. 12 Birchbühl / Fluegütsch, Fortsetzung

54 Bewohnte Gebäude

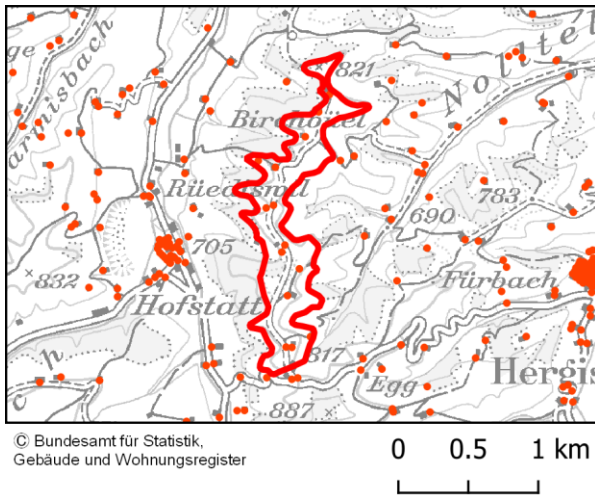

Kantonales Windenergiegebiet Nr. 13

Salbrig / Olisrüti / Willbrig

2 Bauzonen (Puffer 300 m)

8 Fliessgewässer

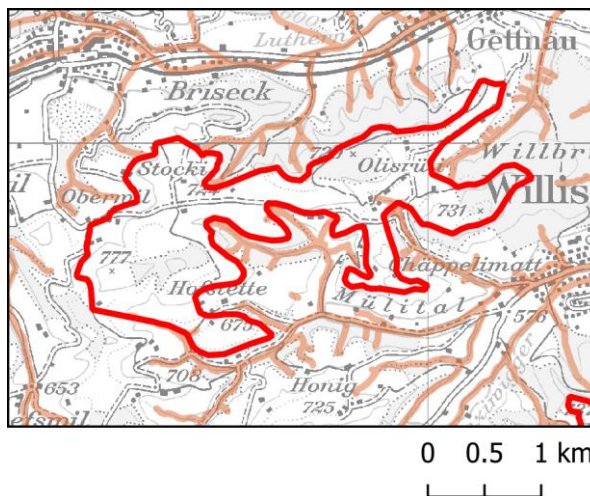
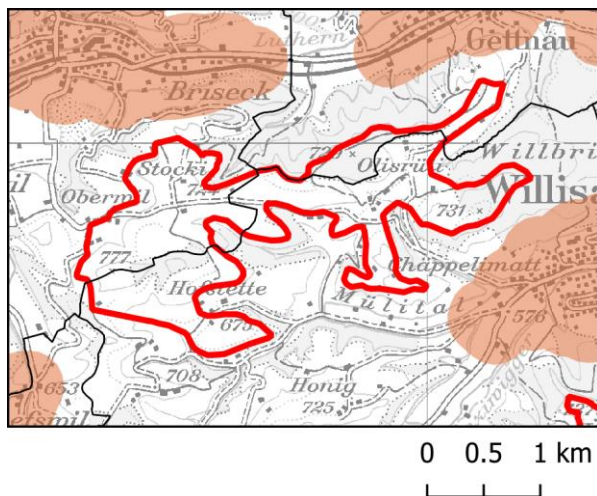

20 Grundwasserschutz zonen S1 und S2

22 Bundesinventar der historischen Verkehrswege von nat. Bedeutung (IVS)

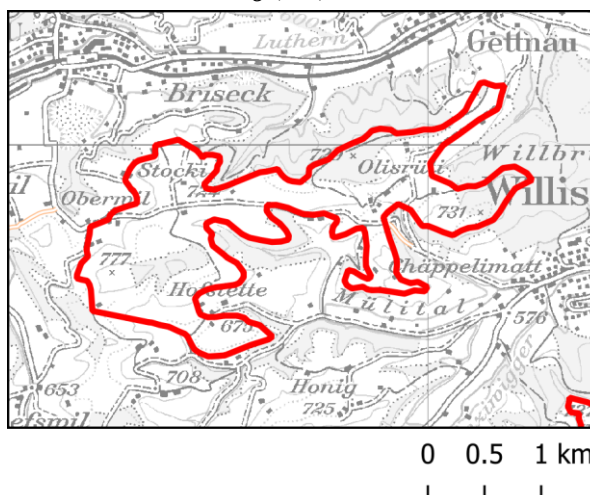
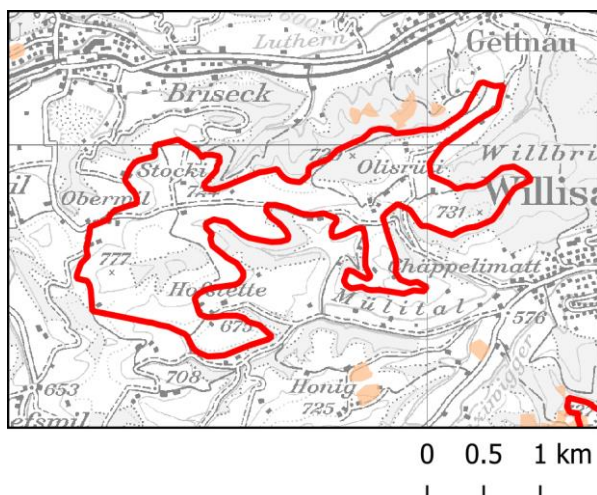

23 Kulturgüterschutzinventar

27 Naturschutz – kantonale Ebene (INR)

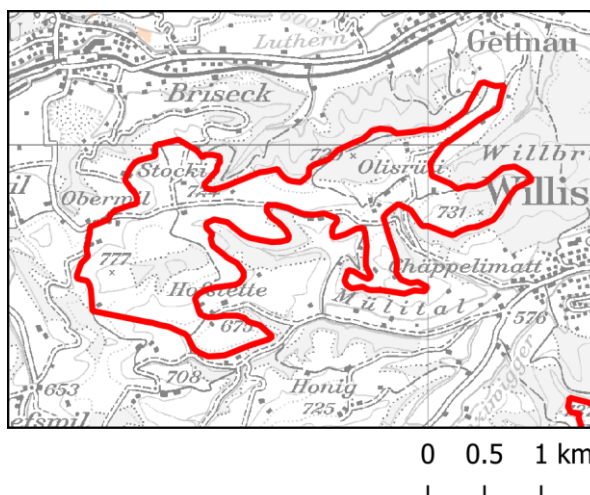
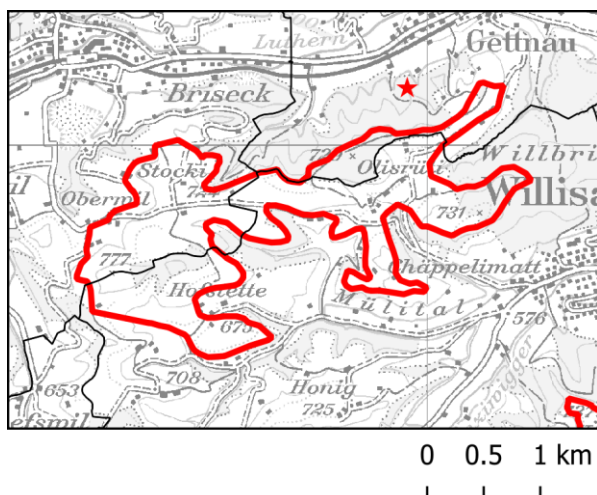

Kantonales Windenergiegebiet Nr. 13 Salbrig / Olisrüti / Willbrig, Fortsetzung

28 Landschaftsschutz – kantonale Ebene (geologisch – geomorpholog. Objekte)

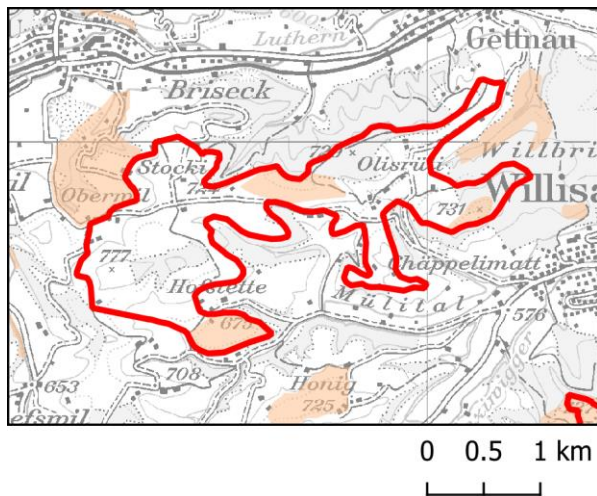

29 Wildtierschutz – kantonale Ebene (Wildtierkorridore)

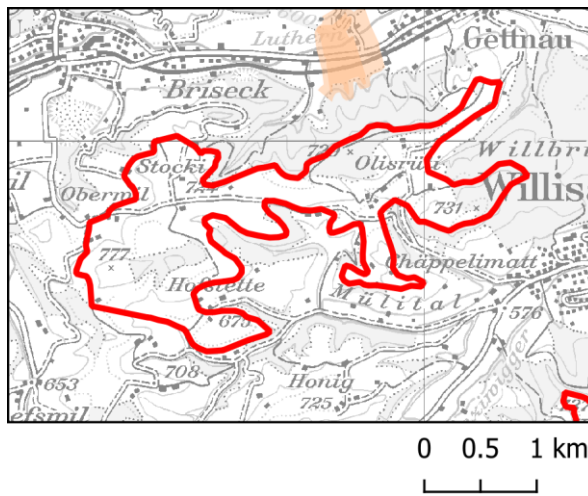

30 Wildtierschutz – kantonale Ebene (Wildlebensräume)

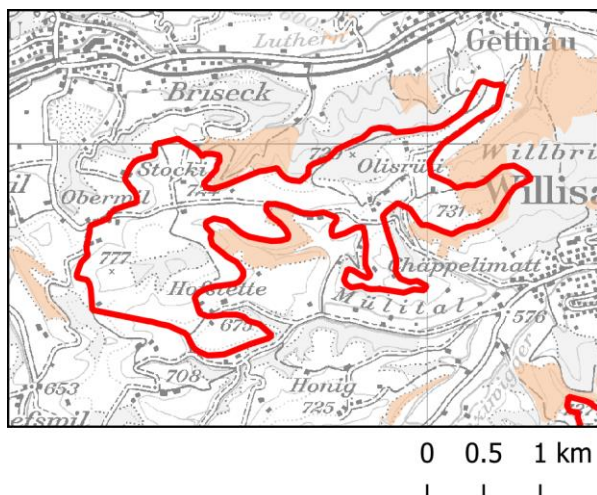

33 Brutvögel – Übrige Kategorien

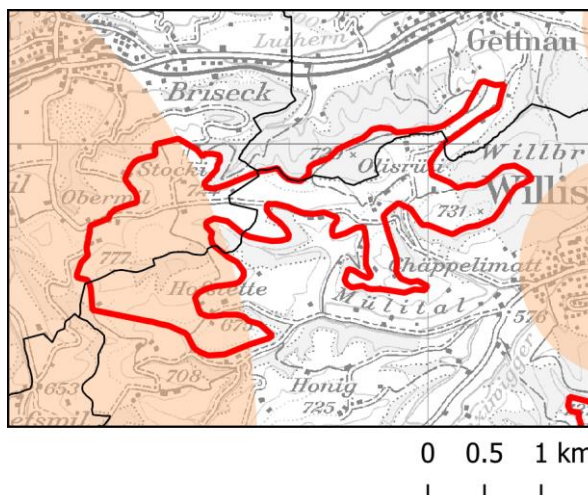

36 Wald (Schutzwald)

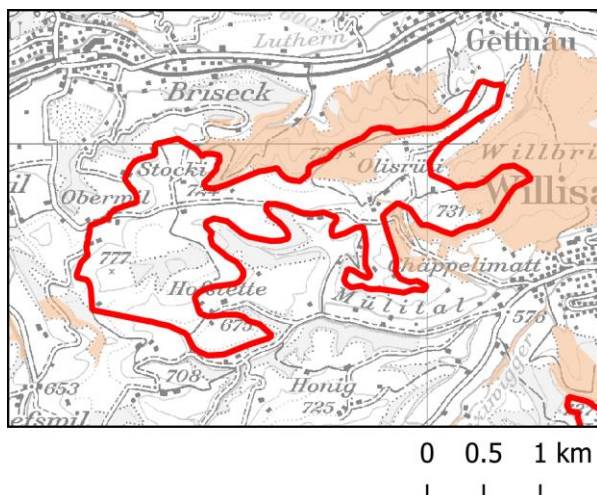

37 Wald (Seltene Waldgesellschaften)

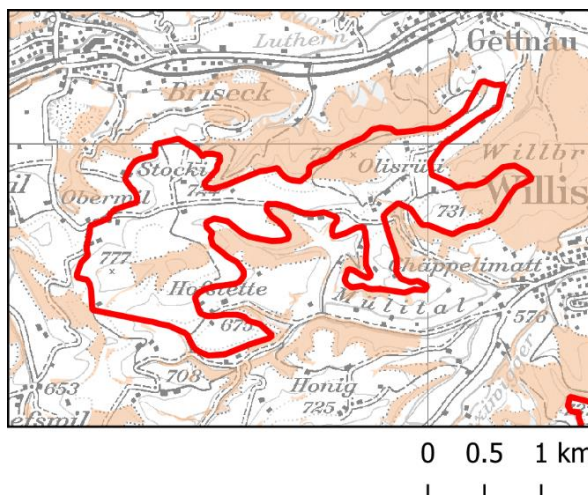

Kantonales Windenergiegebiet Nr. 13 Salbrig / Olisrüti / Willbrig, Fortsetzung

38 Wald (Naturvorrangfunktion)

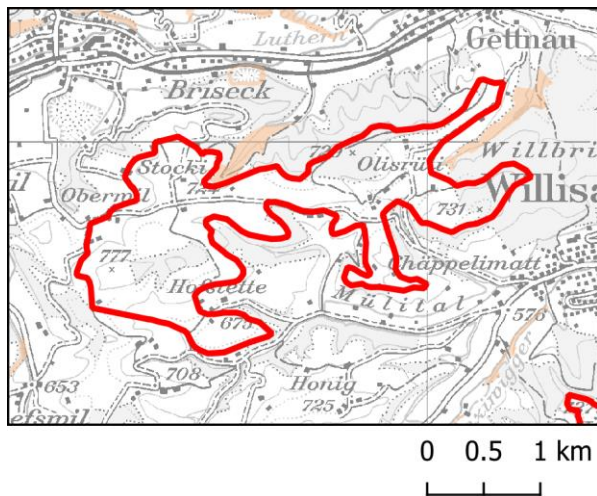

44 Zivile Flugsicherungsanlagen (CNS) – Kategorien orange und gelb

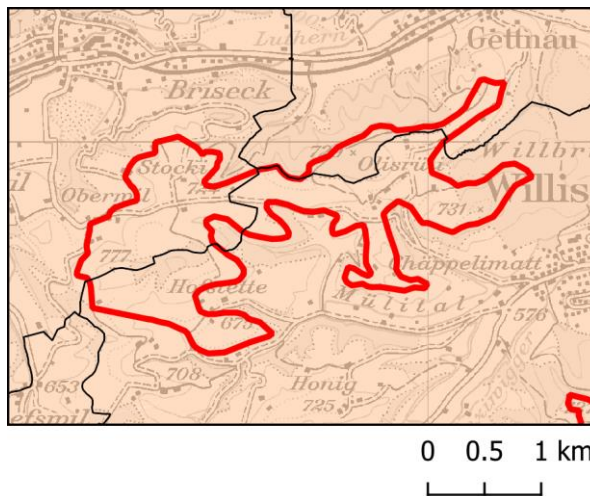

52 Zivile Richtfunkstrecken

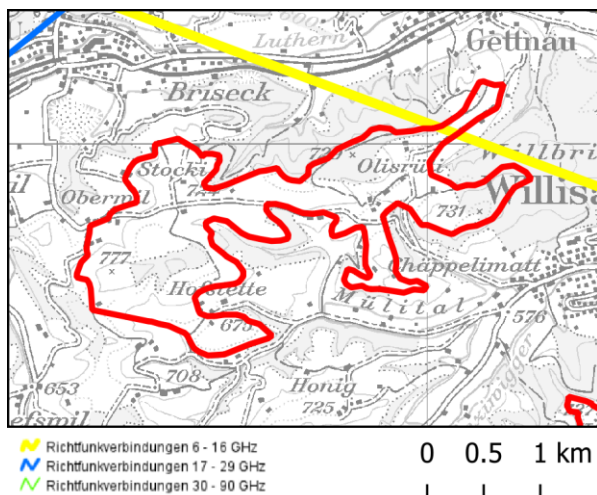

— Richtfunkverbindungen 6 - 16 GHz
— Richtfunkverbindungen 17 - 29 GHz
— Richtfunkverbindungen 30 - 90 GHz

53 Geländeneigung

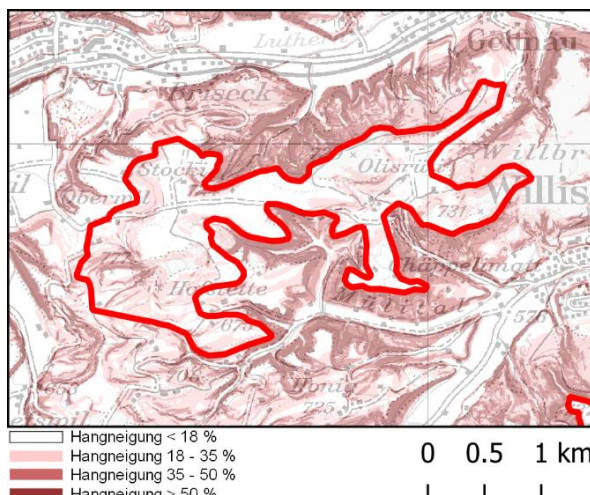

■ Hangneigung < 18 %
■ Hangneigung 18 - 35 %
■ Hangneigung 35 - 50 %
■ Hangneigung > 50 %

54 Bewohnte Gebäude

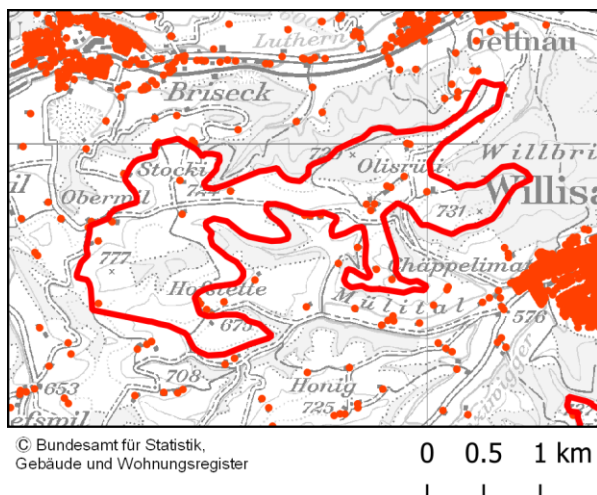

© Bundesamt für Statistik, Gebäude und Wohnregister

Kantonales Windenergiegebiet Nr. 14

Vorberg / Mörisegg

2 Bauzonen (Puffer 300 m)

8 Fließgewässer

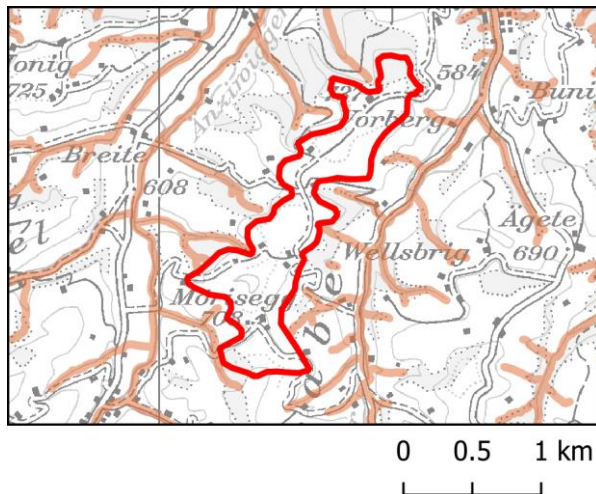
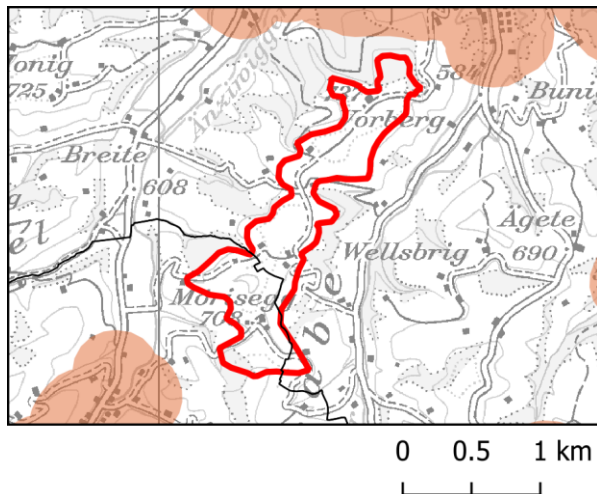

20 Grundwasserschutzzonen S1 und S2

27 Naturschutz – kantonale Ebene (INR)

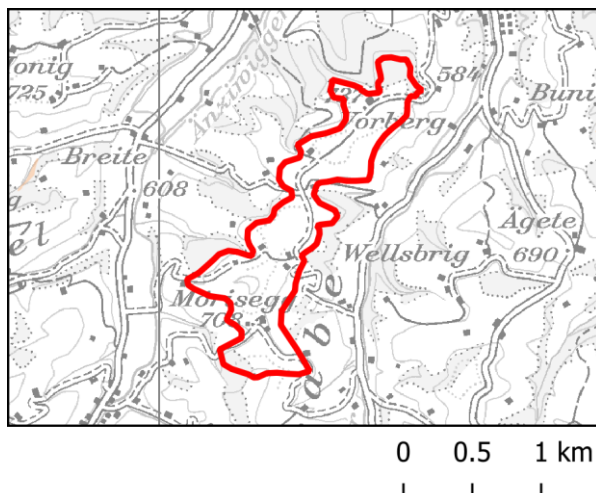
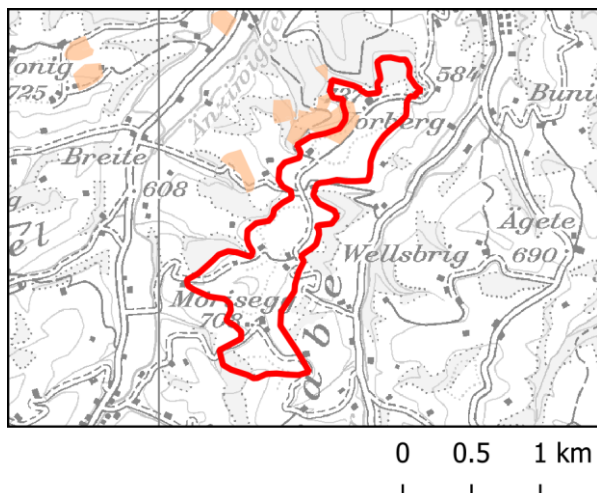

28 Landschaftsschutz – kantonale Ebene (geologisch – geomorpholog. Objekte)

30 Wildtierschutz – kantonale Ebene (Wildlebensräume)

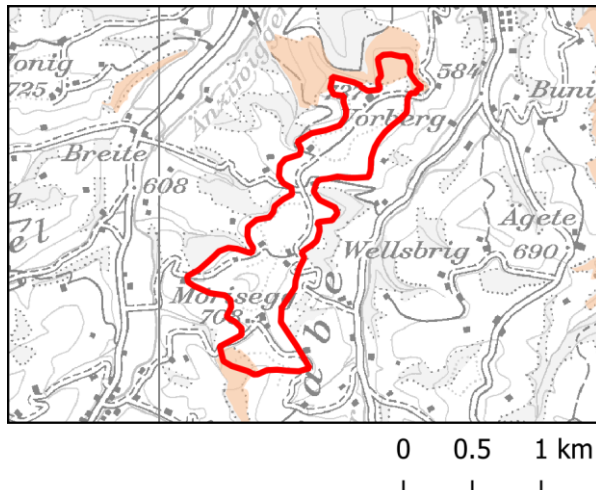
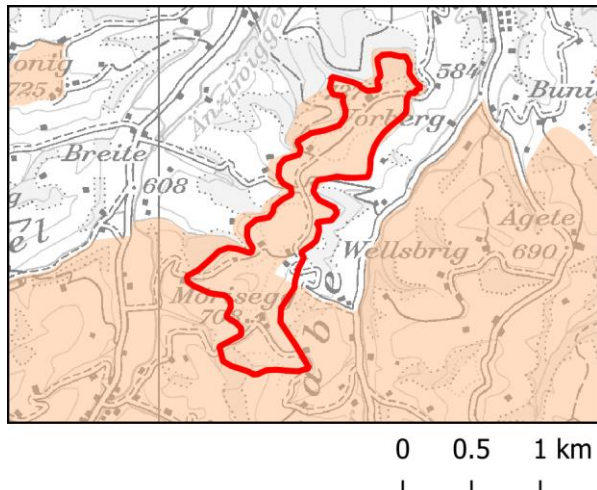

Kantonales Windenergiegebiet Nr. 14 Vorberg / Mörisegg, Fortsetzung

33 Brutvögel – Übrige Kategorien

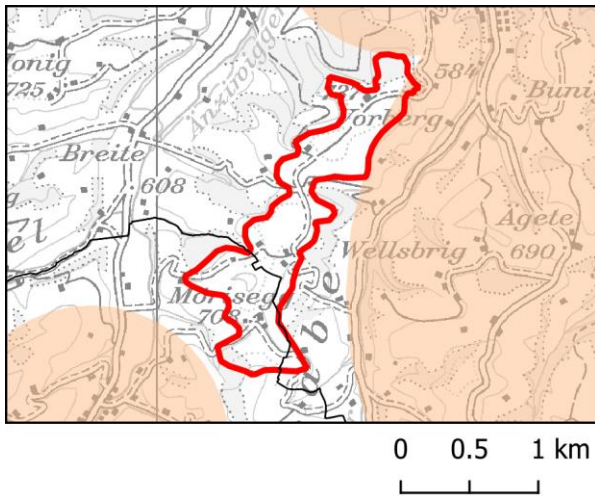

36 Wald (Schutzwald)

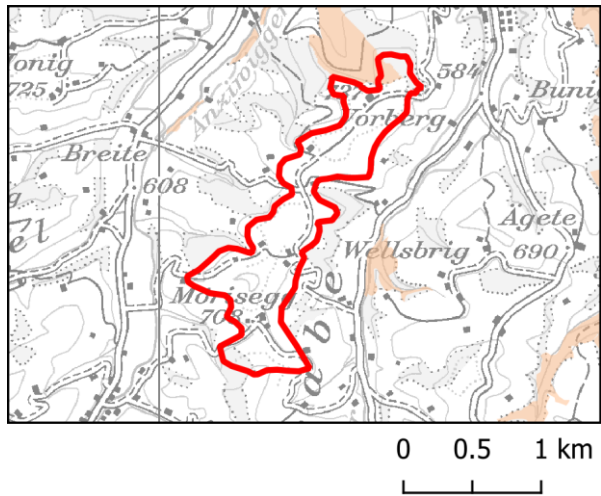

37 Wald (Seltene Waldgesellschaften)

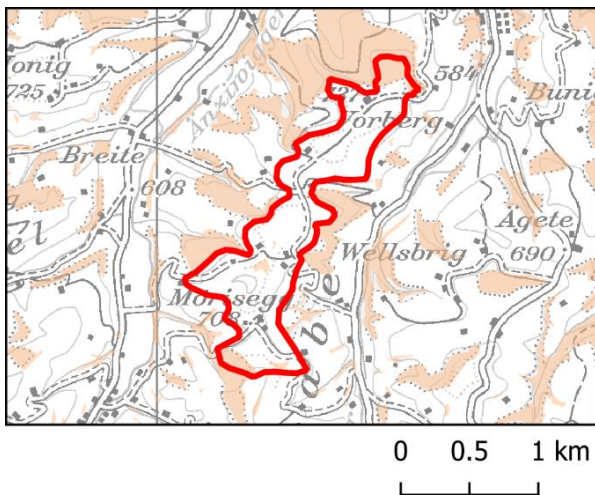

38 Wald (Naturvorrangfunktion)

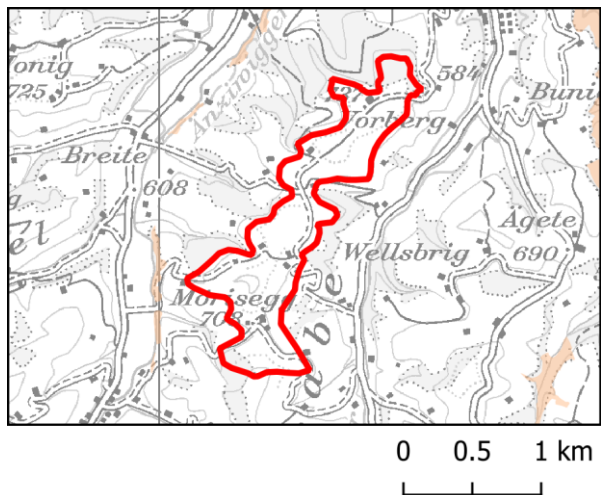

44 Zivile Flugsicherungsanlagen (CNS) – Kategorien orange und gelb

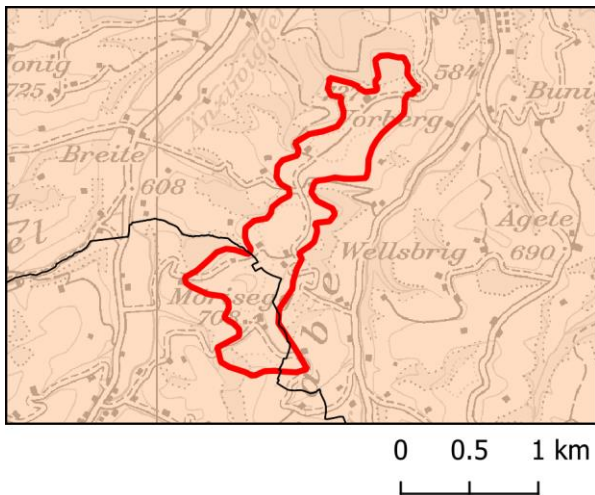

52 Zivile Richtfunkstrecken

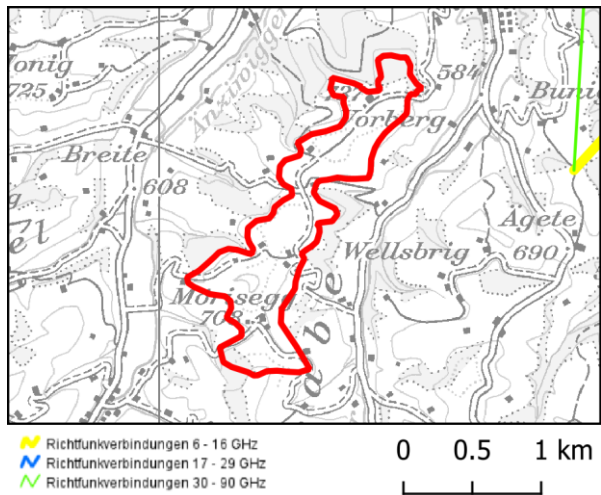

■ Richtfunkverbindungen 6 - 16 GHz
■ Richtfunkverbindungen 17 - 29 GHz
■ Richtfunkverbindungen 30 - 90 GHz

Kantonales Windenergiegebiet Nr. 14 Vorberg / Mörisegg, Fortsetzung

53 Geländeneigung

54 Bewohnte Gebäude

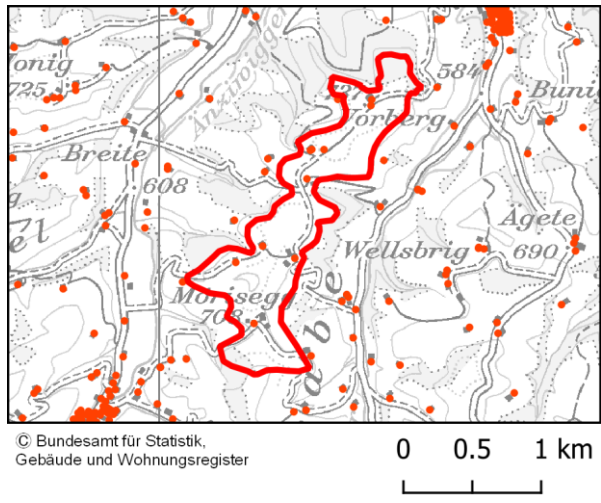
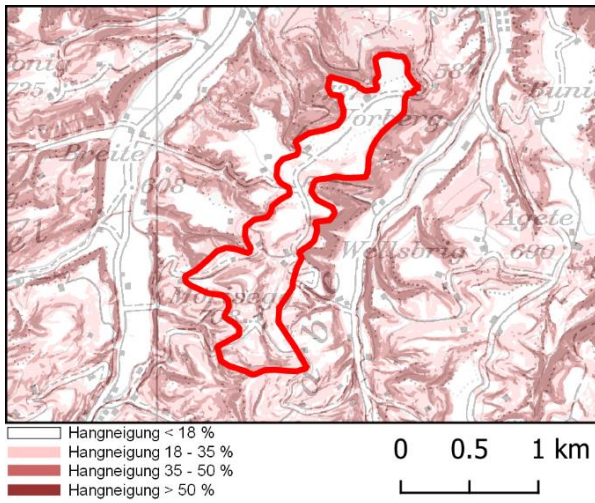

Kantonales Windenergiegebiet Nr. 15

Alpetli / Twerenegg / Treie

2 Bauzonen (Puffer 300 m)

8 Fließgewässer

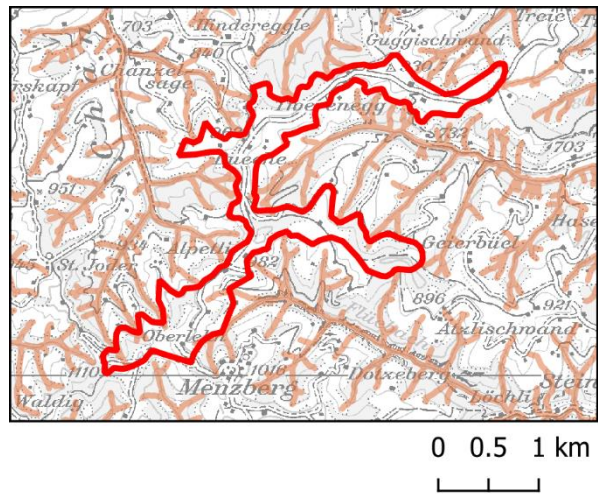
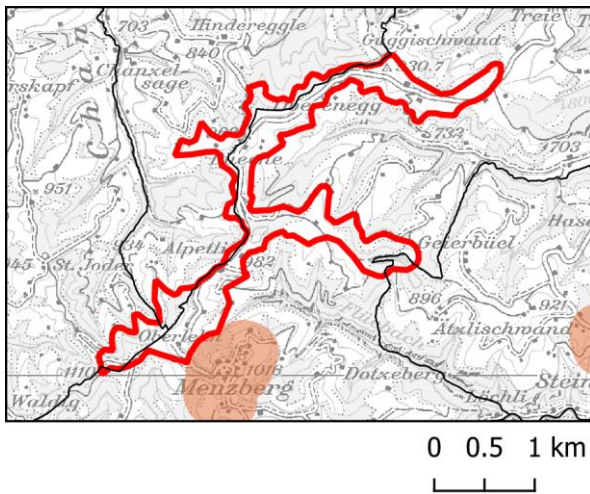

17 Waldreservate

19 Bundesinventar der Landschaften und Naturdenkmäler (BLN)

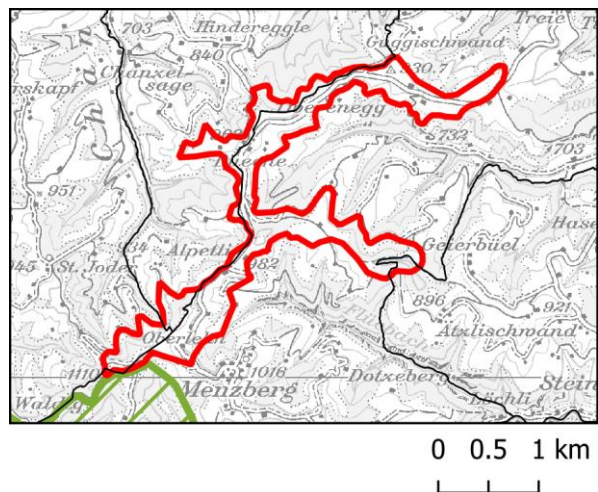
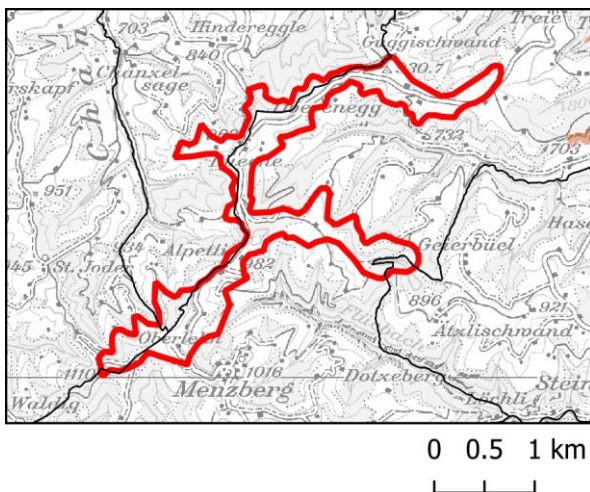

20 Grundwasserschutzzonen S1 und S2

27 Naturschutz – kantonale Ebene (INR)

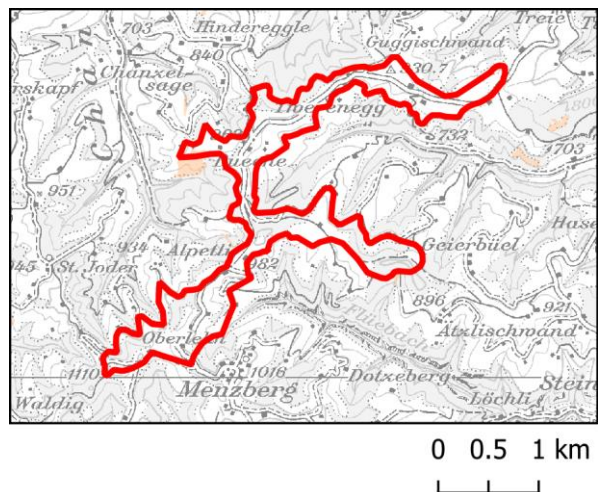
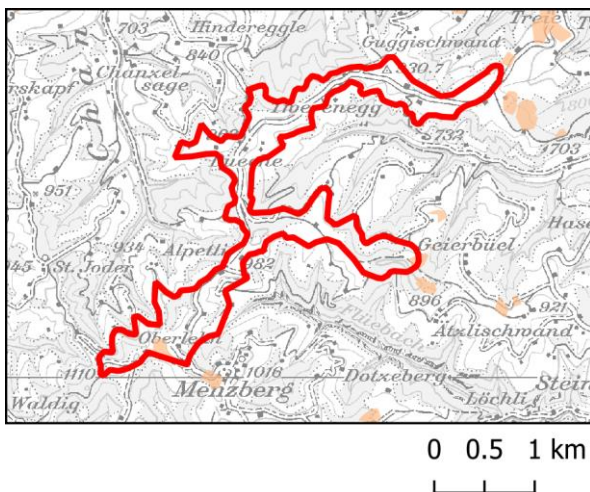

Kantonales Windenergiegebiet Nr. 15 Alpetli / Twerenegg / Treie, Fortsetzung

28 Landschaftsschutz – kantonale Ebene (geologisch – geomorpholog. Objekte)

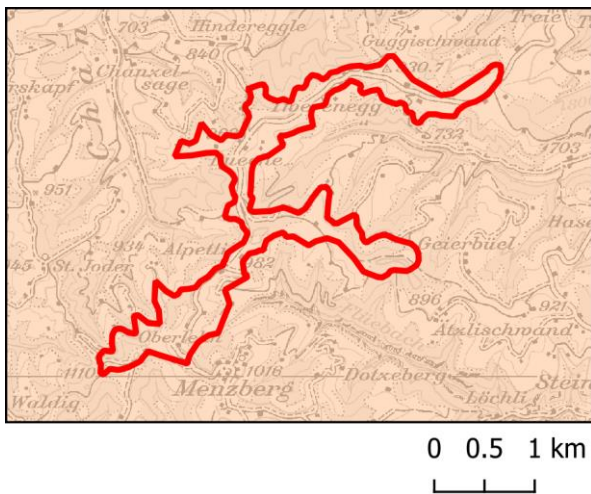

30 Wildtierschutz – kantonale Ebene (Wildlebensräume)

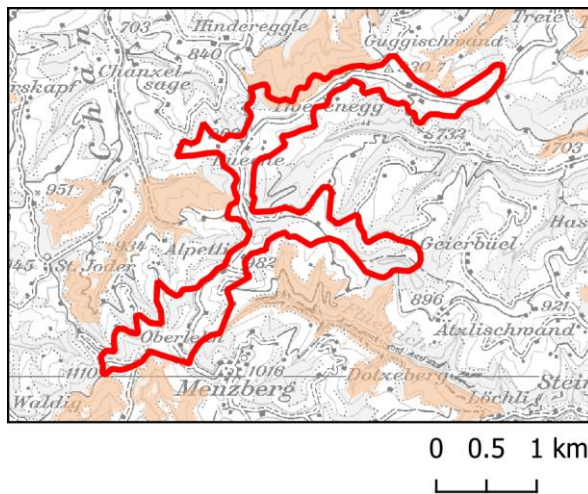

33 Brutvögel – Übrige Kategorien

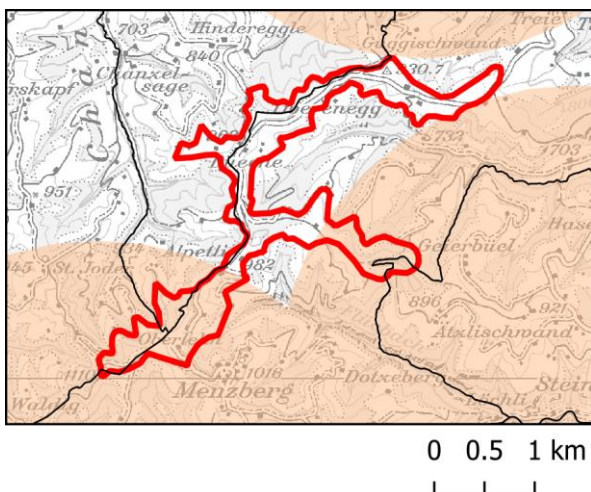

35 Kleinvogelzug – Übrige Kategorien

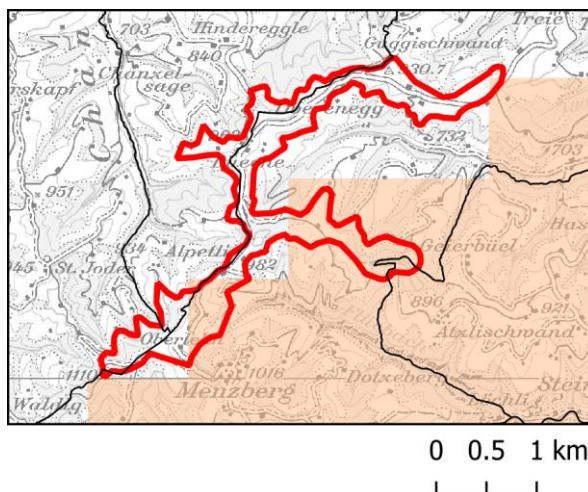

36 Wald (Schutzwald)

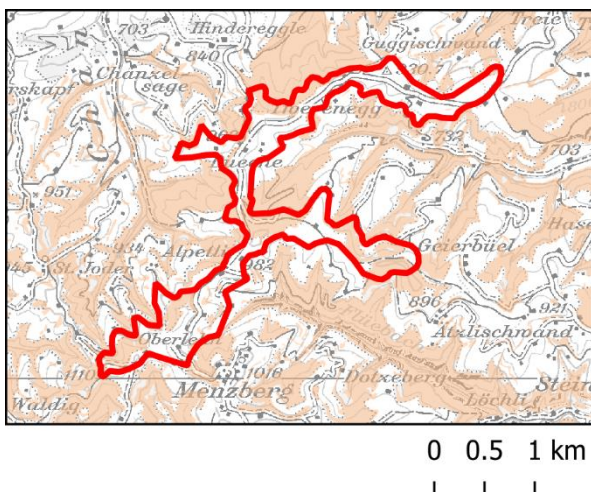

37 Wald (Seltene Waldgesellschaften)

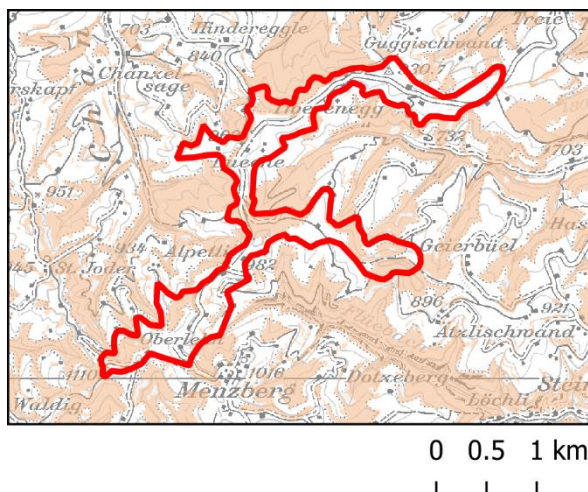

Kantonales Windenergiegebiet Nr. 15 Alpetli / Twerenegg / Treie, Fortsetzung

38 Wald (Naturvorrangfunktion)

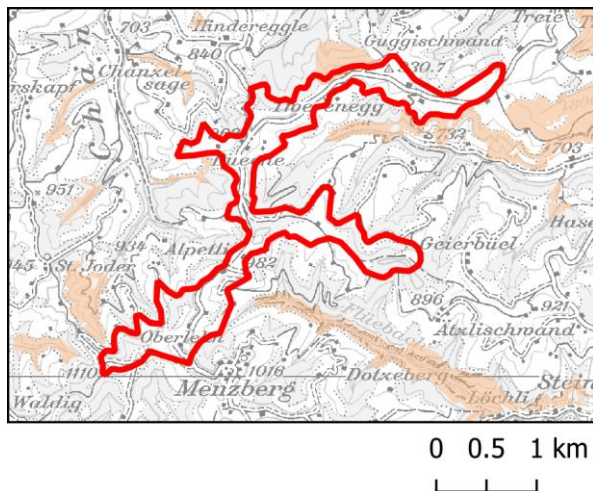

44 Zivile Flugsicherungsanlagen (CNS) – Kategorien orange und gelb

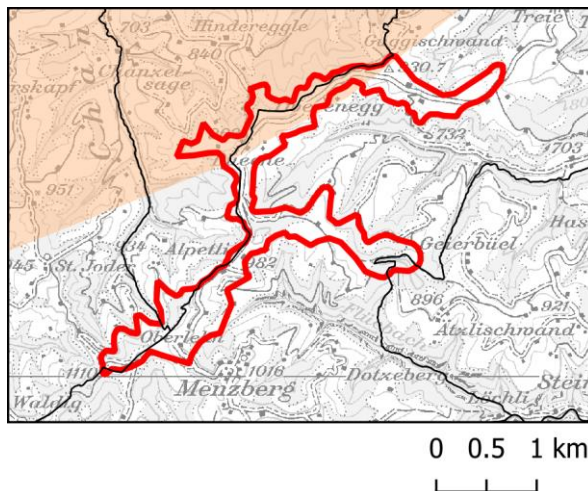

47 Militärische Flugkorridore, VBS-Systeme, Militärflugplätze – Kategorie gelb

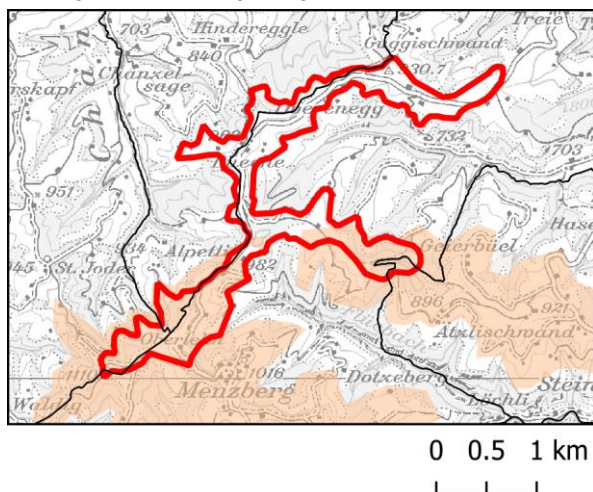

52 Zivile Richtfunkstrecken

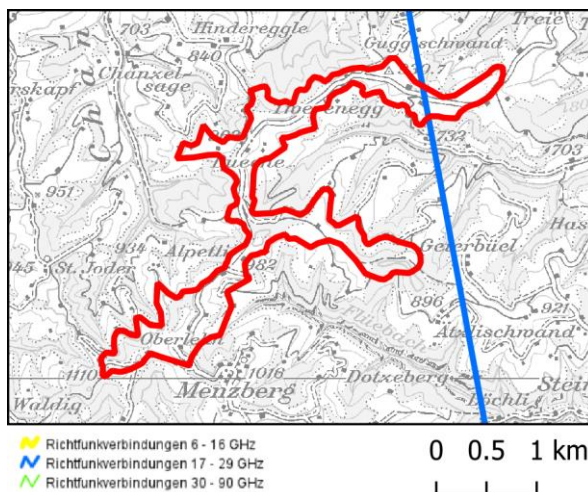

53 Geländeneigung

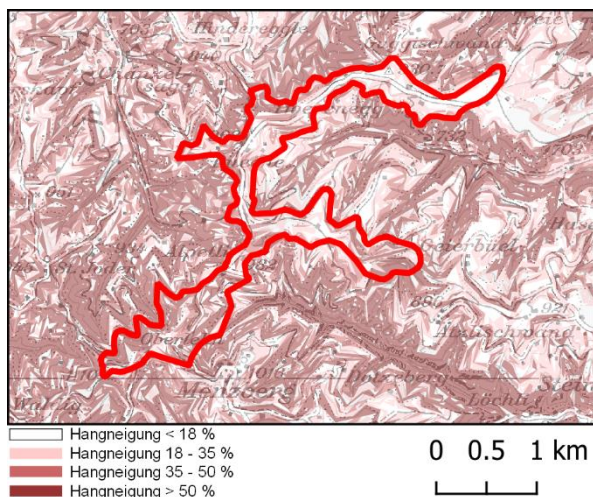

54 Bewohnte Gebäude

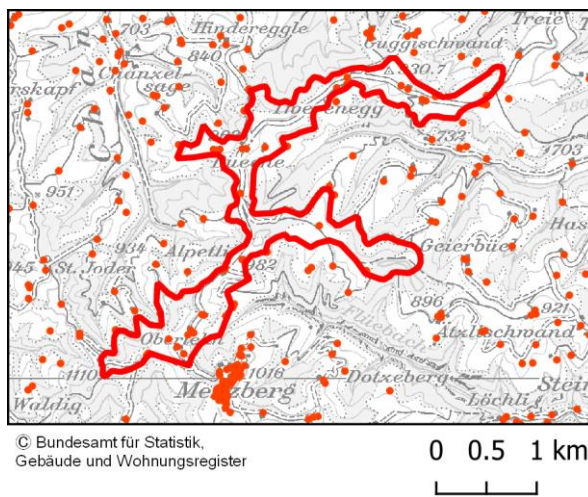

Kantonales Windenergiegebiet Nr. 16

Gober / Oberhüsere

2 Bauzonen (Puffer 300 m)

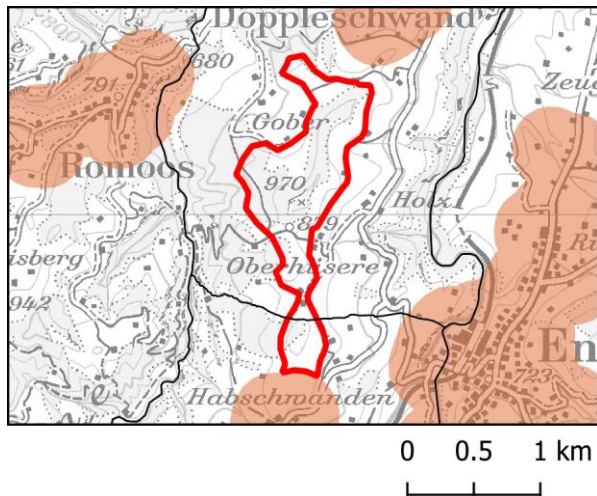

8 Fliessgewässer

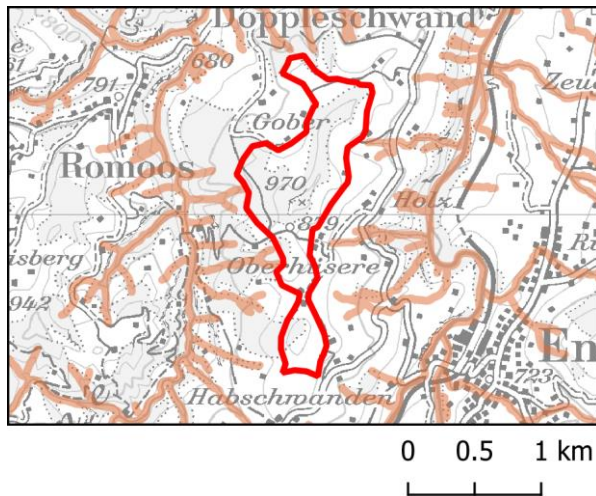

9 Kern- und Pflegezone der UNESCO Biosphäre Entlebuch

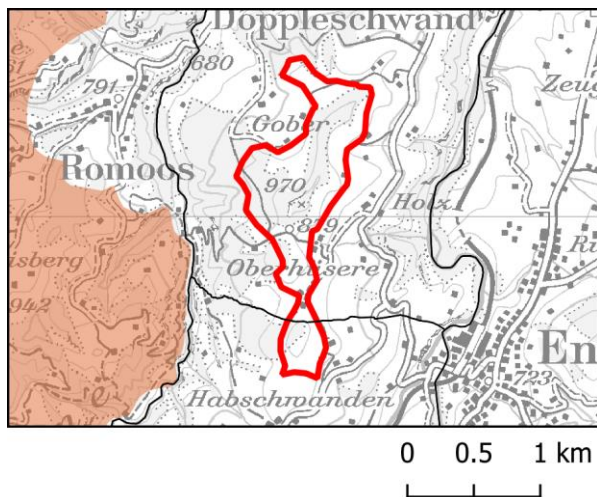

11 Bundesinventar der Amphibienlaichgebiete

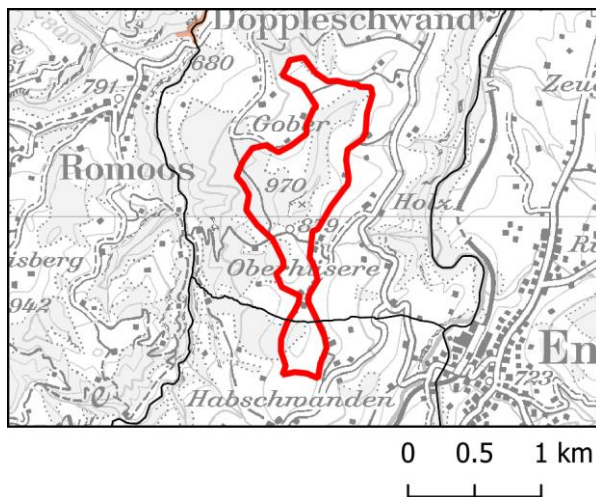

19 Bundesinventar der Landschaften und Naturdenkmäler (BLN)

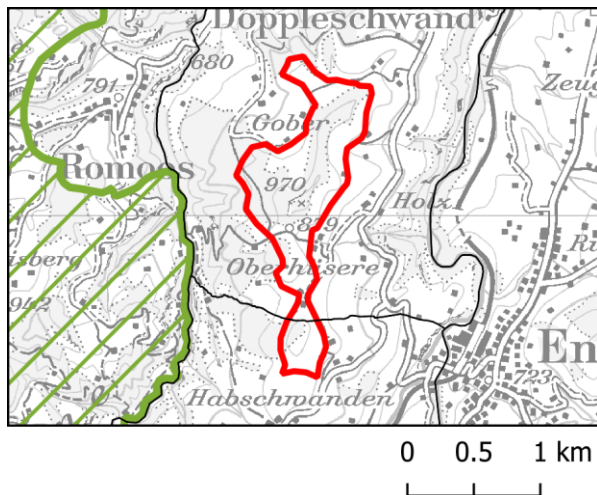

20 Grundwasserschutzzonen S1 und S2

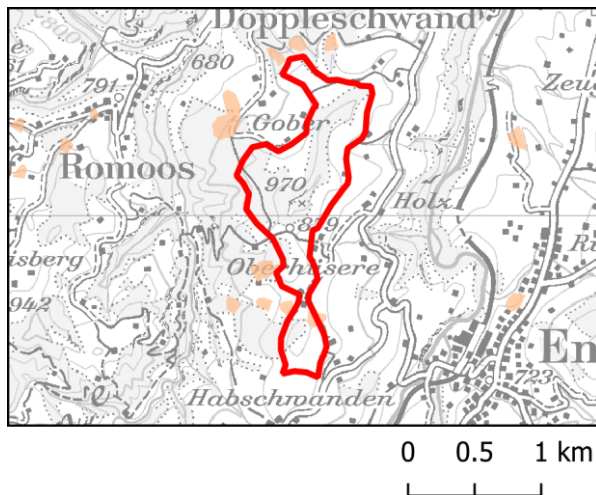

Kantonales Windenergiegebiet Nr. 16 Gober / Oberhüsere, Fortsetzung

27 Naturschutz – kantonale Ebene (INR)

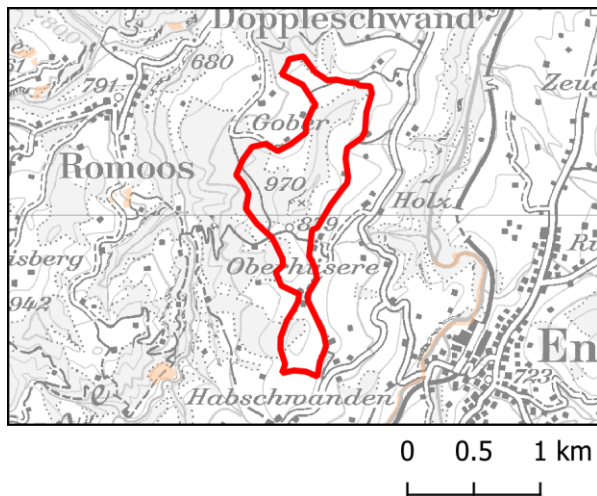

28 Landschaftsschutz – kantonale Ebene (geologisch – geomorpholog. Objekte)

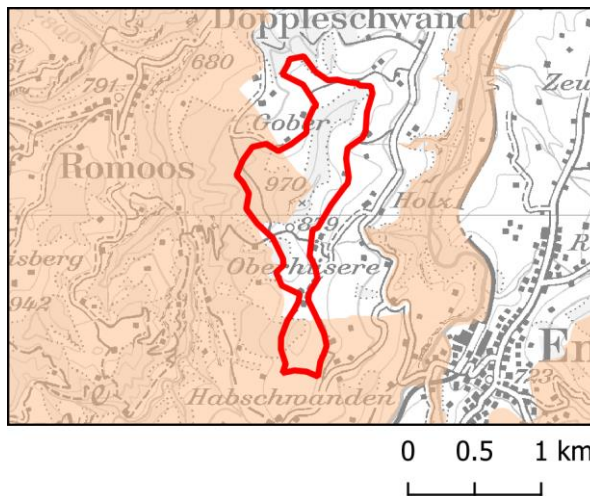

29 Wildtierschutz – kantonale Ebene (Wildtierkorridore)

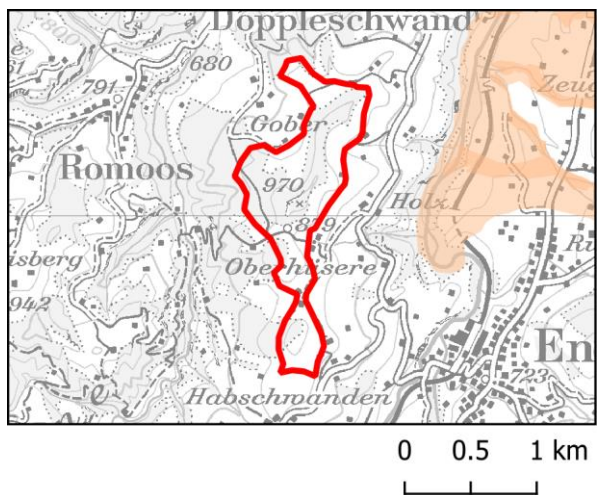

30 Wildtierschutz – kantonale Ebene (Wildlebensräume)

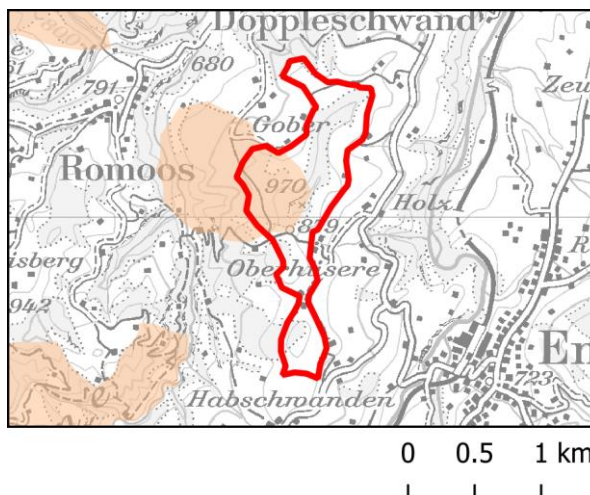

31 Wildtierschutz – kantonale Ebene (eidg. Jagdbannggebiete und Ruhezone)

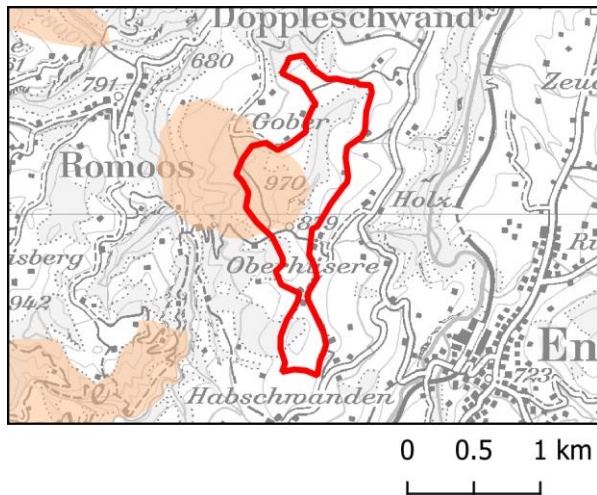

33 Brutvögel – Übrige Kategorien

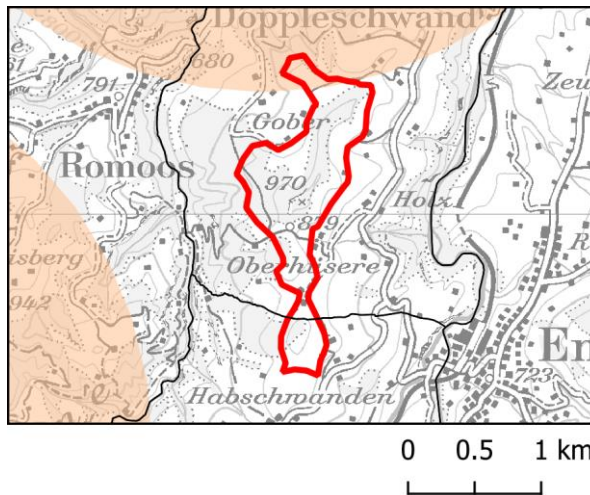

Kantonales Windenergiegebiet Nr. 16 Gober / Oberhüsere, Fortsetzung

35 Kleinvogelzug – Übrige Kategorien

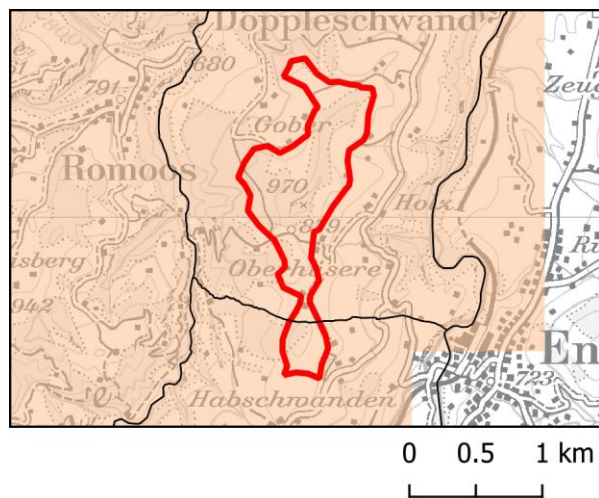

36 Wald (Schutzwald)

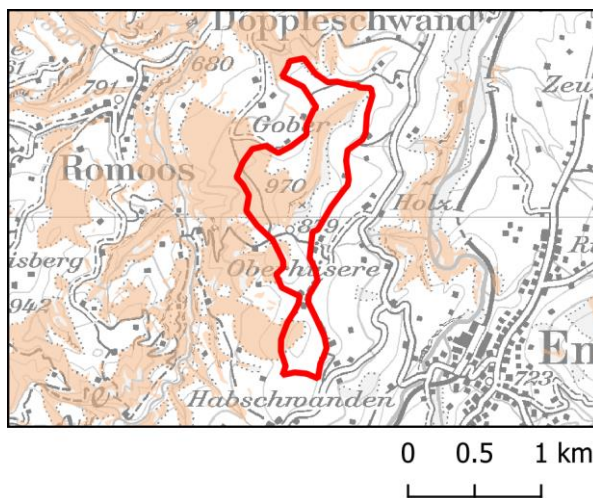

37 Wald (Seltene Waldgesellschaften)

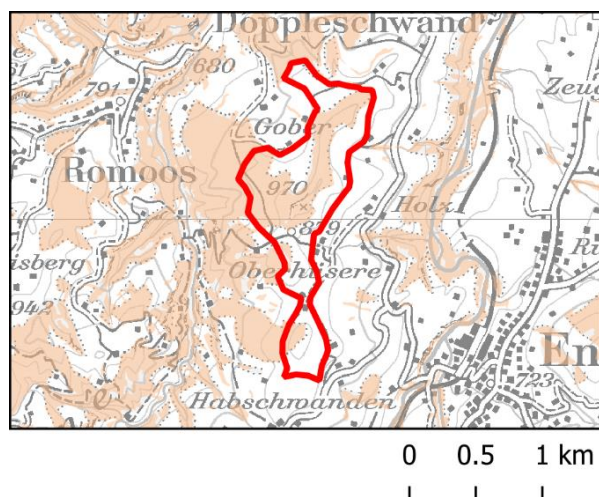

38 Wald (Naturvorrangfunktion)

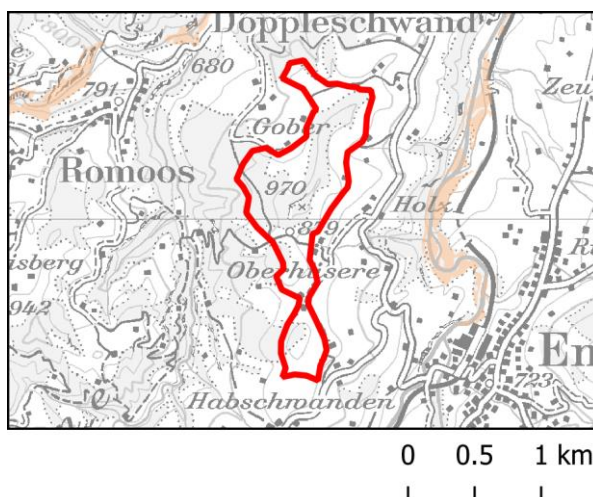

47 Militärische Flugkorridore, VBS-Systeme, Militärflugplätze – Kategorie gelb

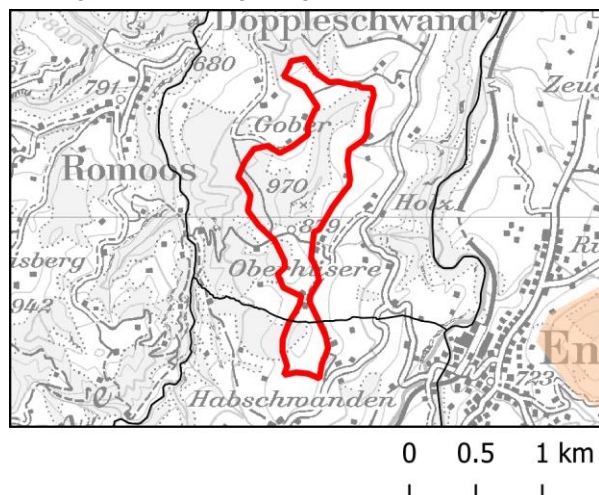

52 Zivile Richtfunkstrecken

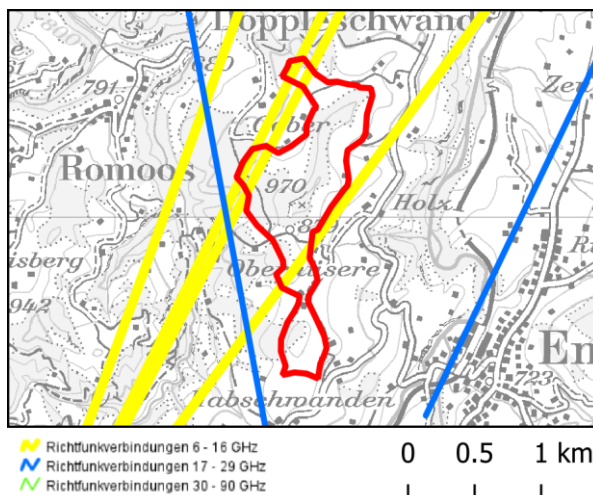

Kantonales Windenergiegebiet Nr. 16 Gober / Oberhüsere, Fortsetzung

53 Geländeneigung

54 Bewohnte Gebäude

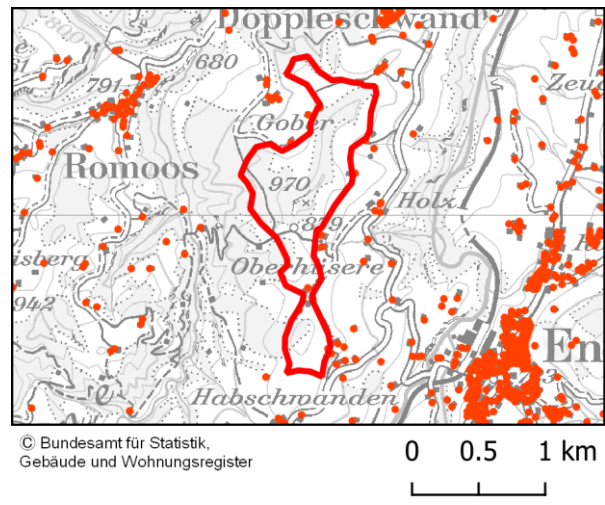
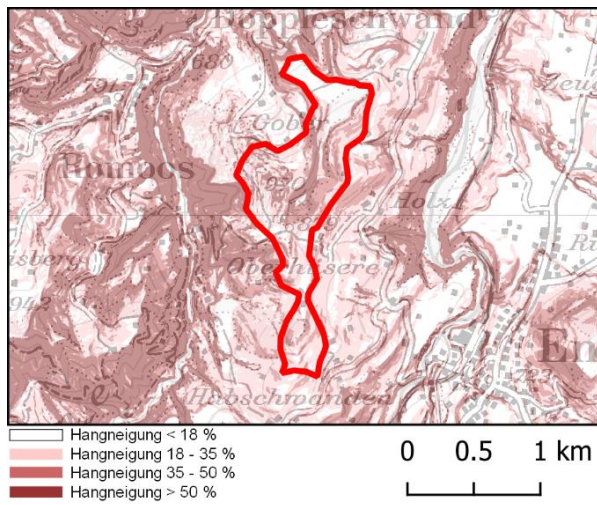

Kantonales Windenergiegebiet Nr. 17

Bramegg / Rengg

2 Bauzonen (Puffer 300 m)

8 Fliessgewässer

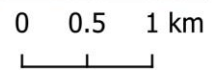
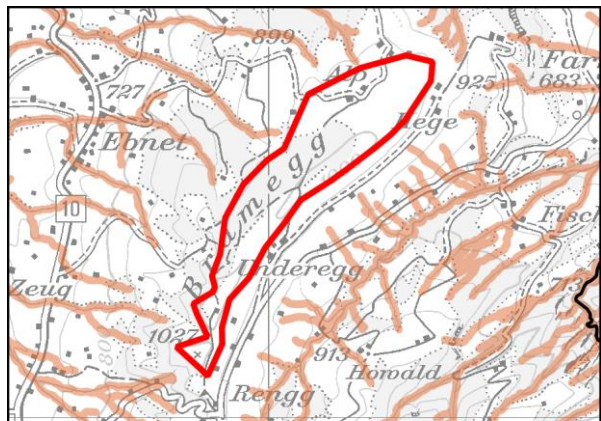
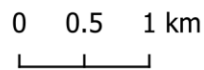
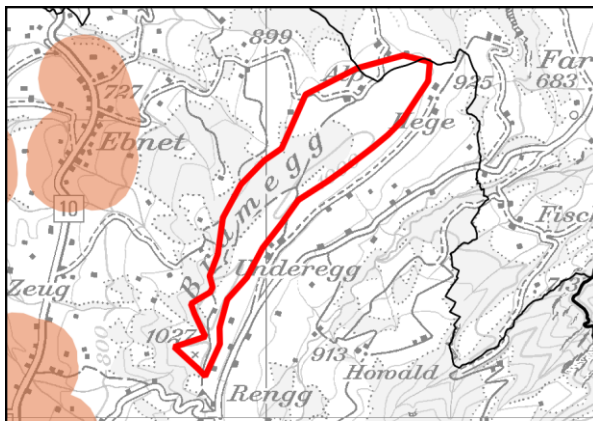

9 Kern- und Pflegezone der UNESCO Biosphäre Entlebuch

17 Waldreservate

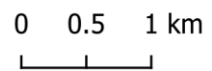
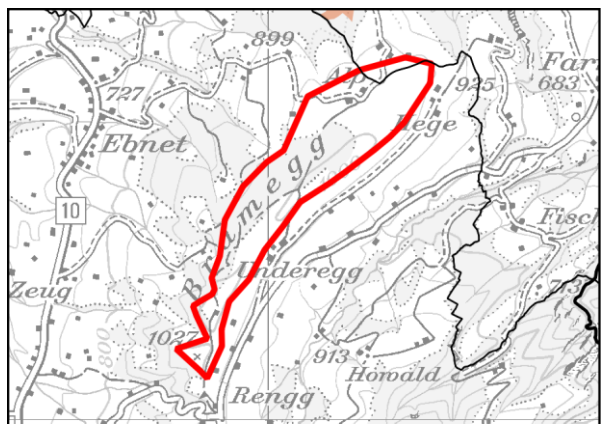
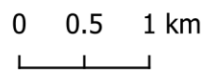
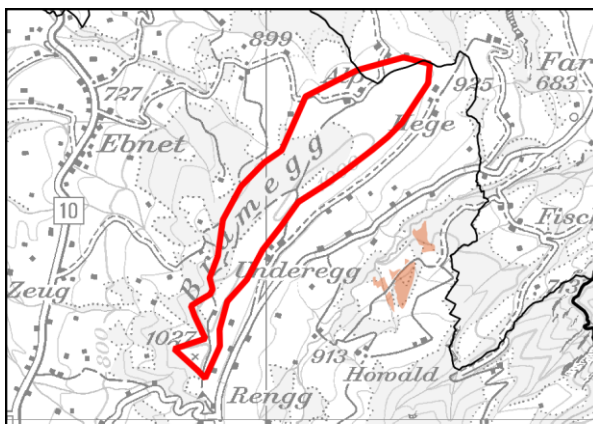

20 Grundwasserschutzzonen S1 und S2

22 Bundesinventar der historischen Verkehrswege von nat. Bedeutung (IVS)

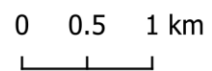
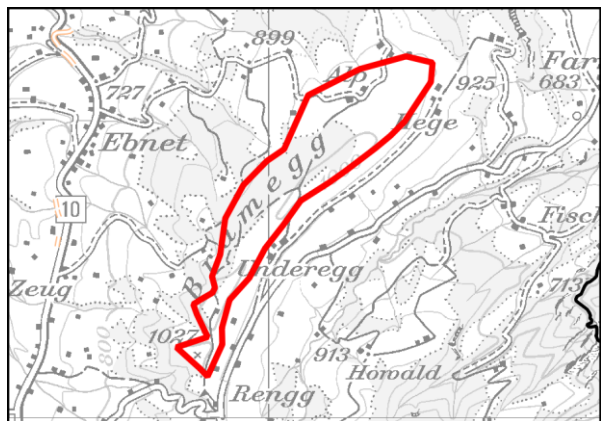
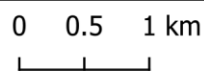
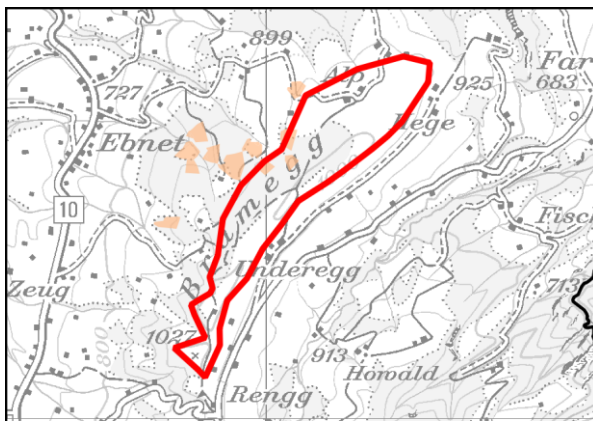

Kantonales Windenergiegebiet Nr. 17 Bramegg / Rengg, Fortsetzung

26 Naturschutz – kantonale Ebene (Moorschutzverordnung)

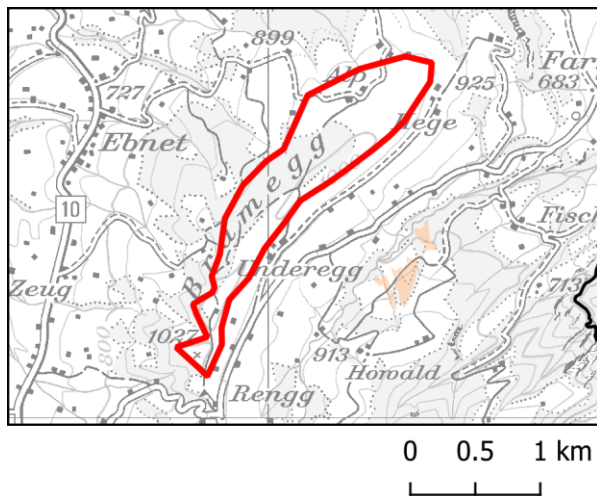

27 Naturschutz – kantonale Ebene (INR)

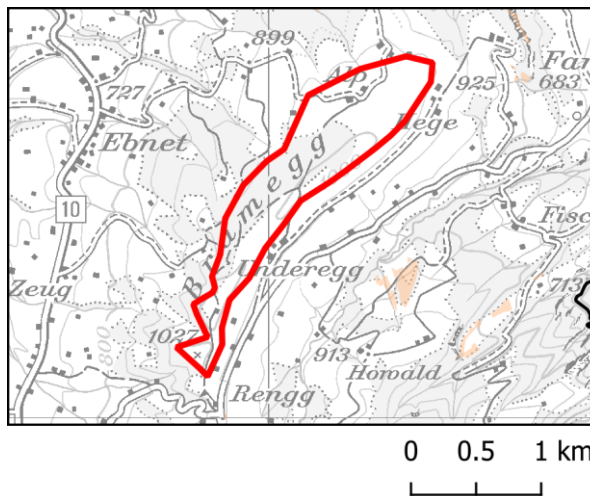

28 Landschaftsschutz – kantonale Ebene (geologisch – geomorpholog. Objekte)

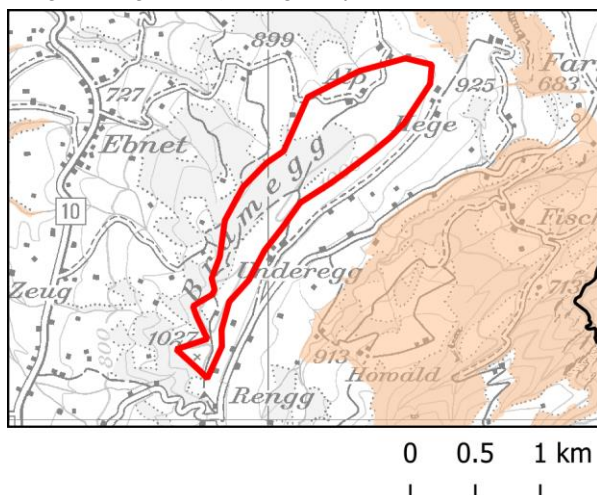

29 Wildtierschutz – kantonale Ebene (Wildtierkorridore)

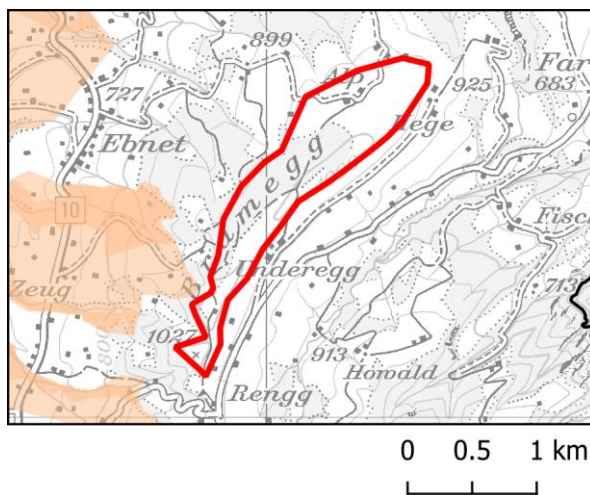

30 Wildtierschutz – kantonale Ebene (Wildlebensräume)

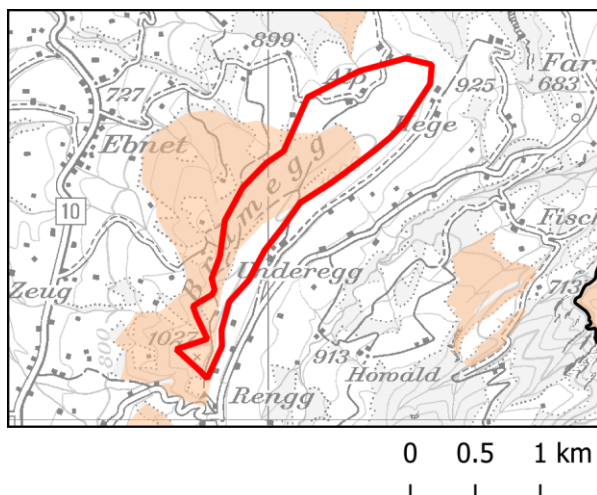

31 Wildtierschutz – kantonale Ebene (eidg. Jagdbanngebiete und Ruhezonon)

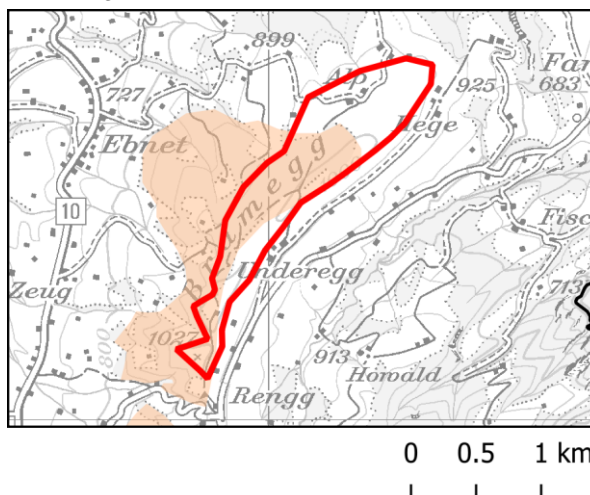

Kantonales Windenergiegebiet Nr. 17 Bramegg / Rengg, Fortsetzung

33 Brutvögel – Übrige Kategorien

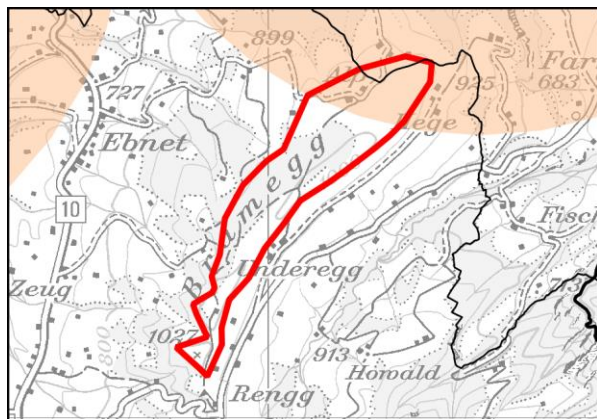

0 0.5 1 km

35 Kleinvogelzug – Übrige Kategorien

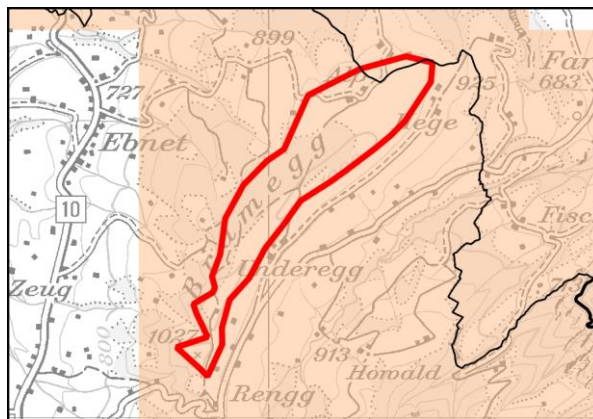

0 0.5 1 km

36 Wald (Schutzwald)

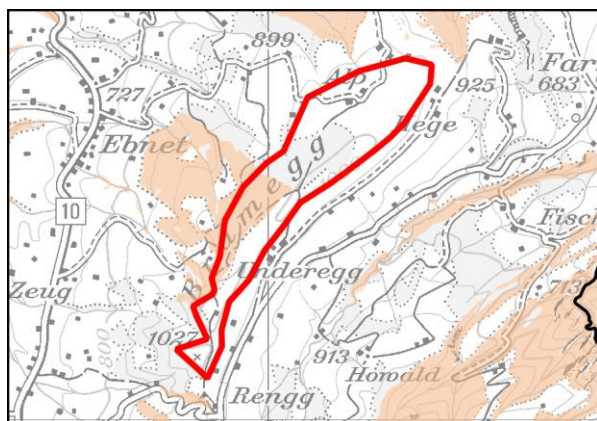

0 0.5 1 km

37 Wald (Seltene Waldgesellschaften)

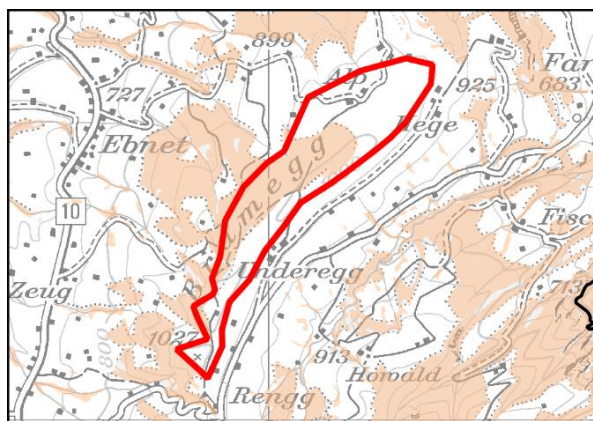

0 0.5 1 km

38 Wald (Naturvorrangfunktion)

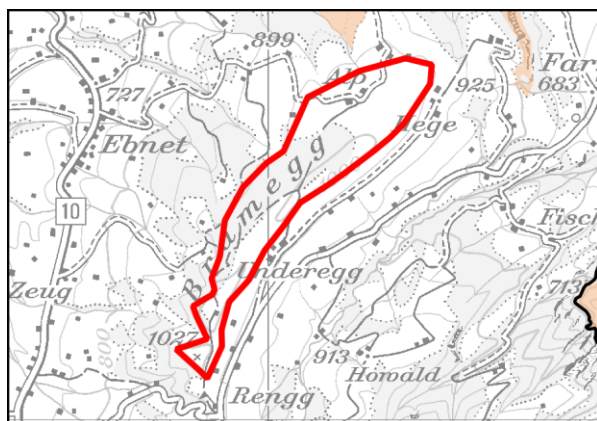

0 0.5 1 km

47 Militärische Flugkorridore, VBS-Systeme, Militärflugplätze – Kategorie gelb

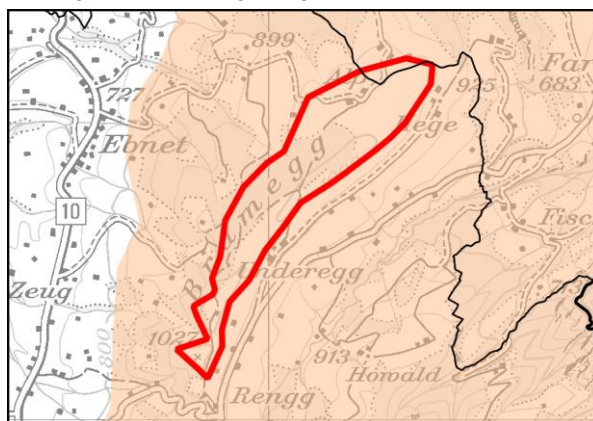

0 0.5 1 km

Kantonales Windenergiegebiet Nr. 17 Bramegg / Rengg, Fortsetzung

52 Zivile Richtfunkstrecken

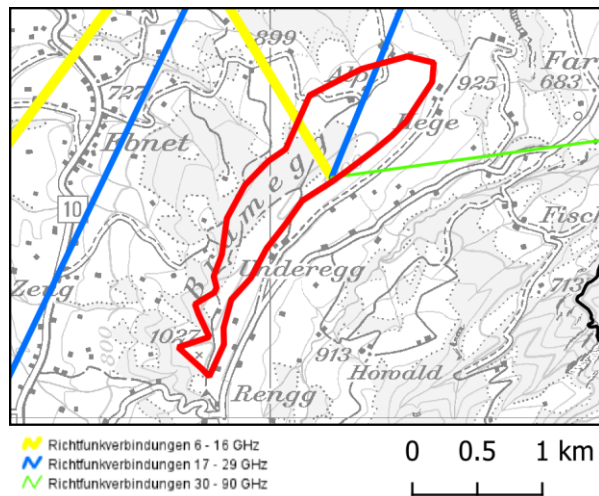

53 Geländeneigung

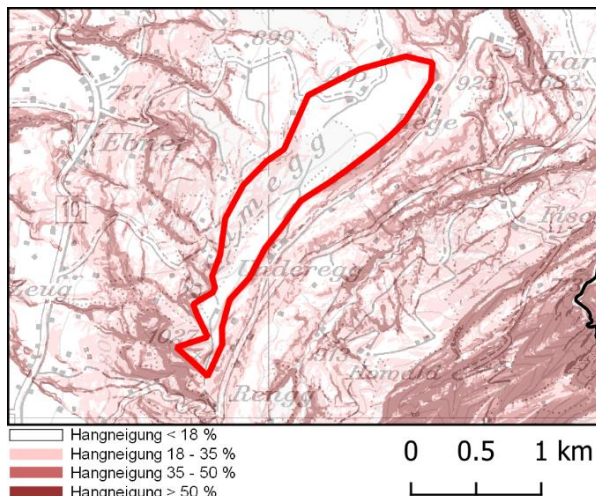

54 Bewohnte Gebäude

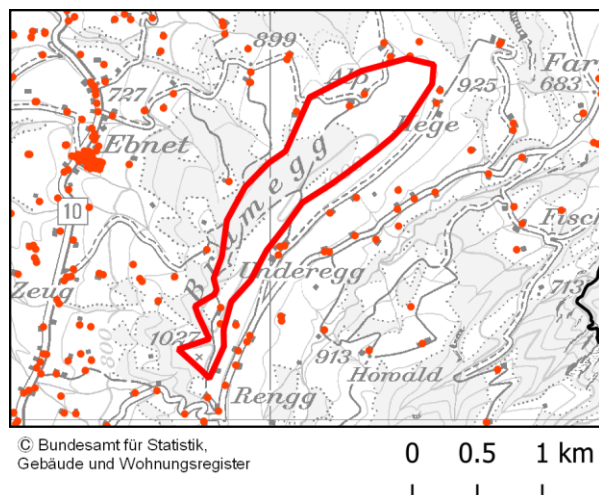

Kantonales Windenergiegebiet Nr. 18

Hinderberg

2 Bauzonen (Puffer 300 m)

8 Fliessgewässer

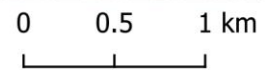
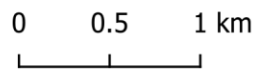

20 Grundwasserschutz zonen S1 und S2

27 Naturschutz – kantonale Ebene (INR)

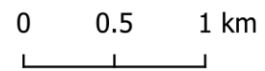
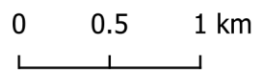

28 Landschaftsschutz – kantonale Ebene (geologisch – geomorpholog. Objekte)

30 Wildtierschutz – kantonale Ebene (Wildlebensräume)

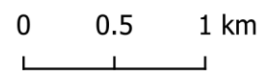
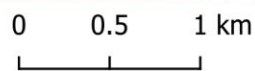

Kantonales Windenergiegebiet Nr. 18 Hinderberg, Fortsetzung

35 Kleinvogelzug – Übrige Kategorien

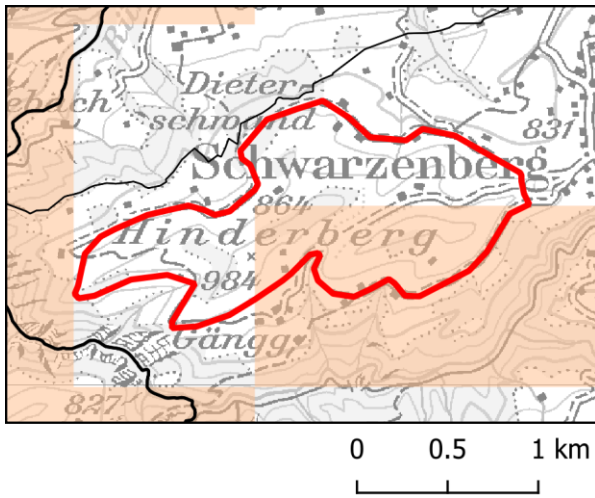

36 Wald (Schutzwald)

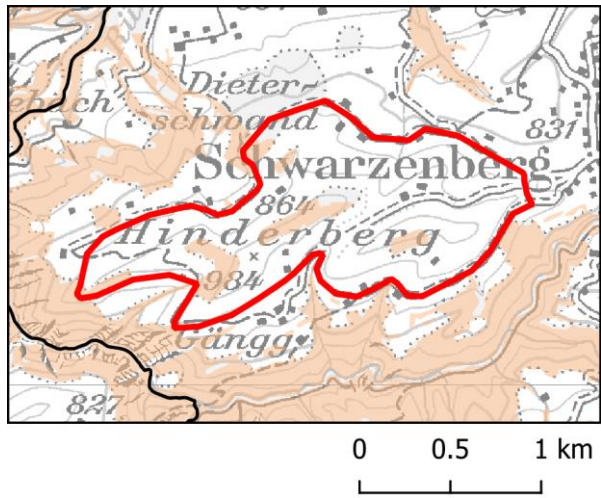

37 Wald (Seltene Waldgesellschaften)

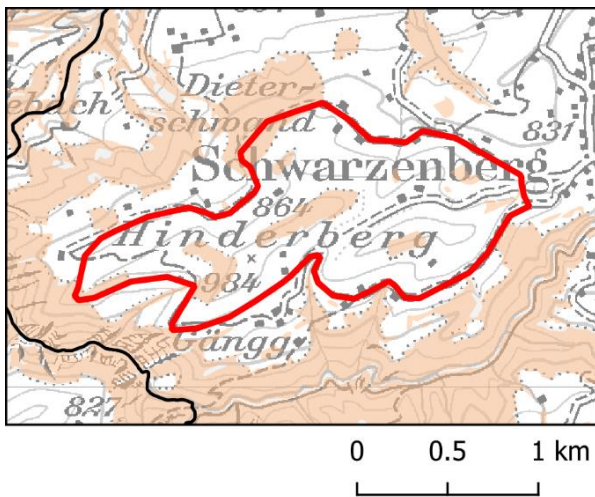

38 Wald (Naturvorrangfunktion)

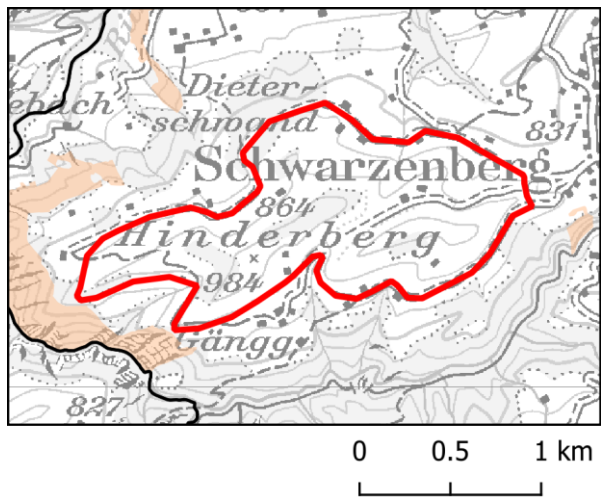

47 Militärische Flugkorridore, VBS-Systeme, Militärflugplätze – Kategorie gelb

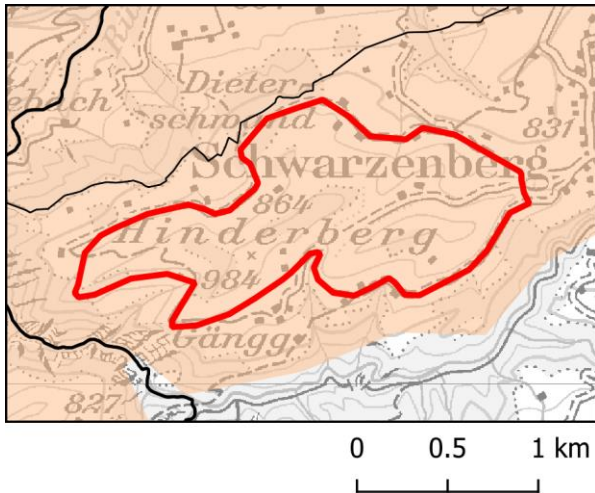

52 Zivile Richtfunkstrecken

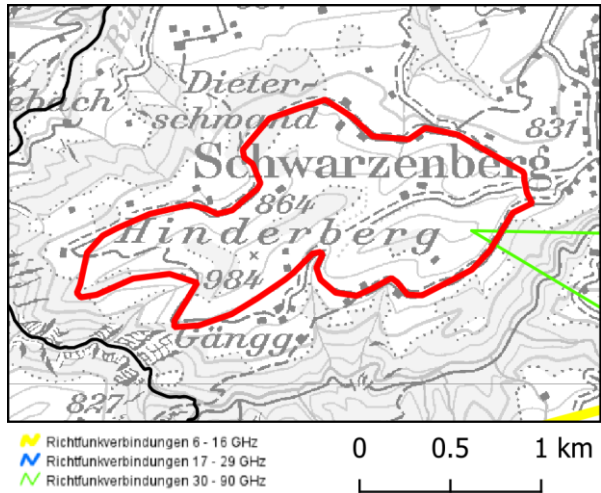

Kantonales Windenergiegebiet Nr. 18 Hinderberg, Fortsetzung

53 Geländeneigung

54 Bewohnte Gebäude

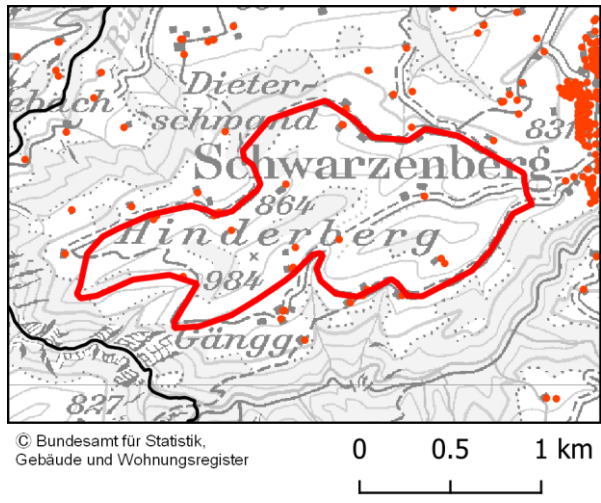
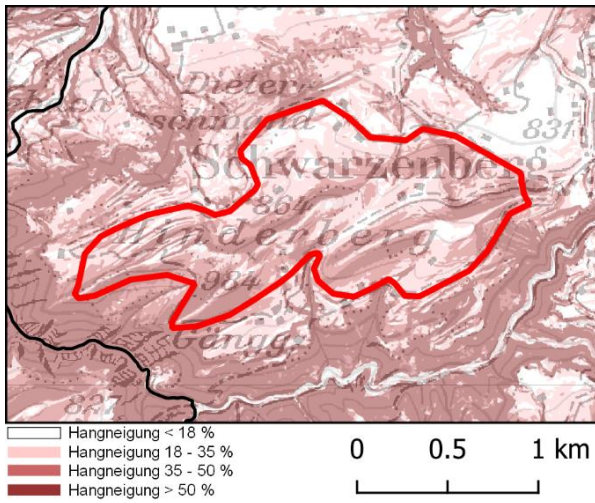

Kantonales Windenergiegebiet Nr. 19

Alpiliegg / Lutersarni

2 Bauzonen (Puffer 300 m)

4 Bundesinventar der Hoch- und Übergangsmoore

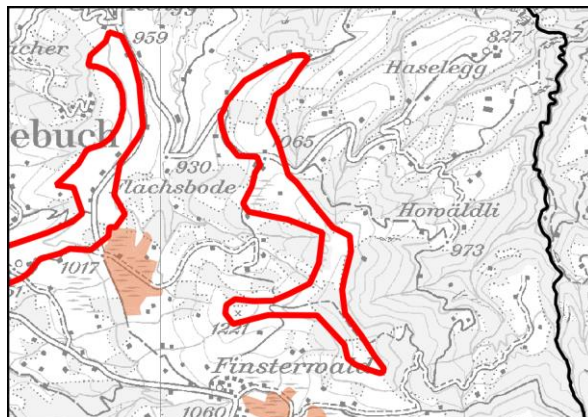
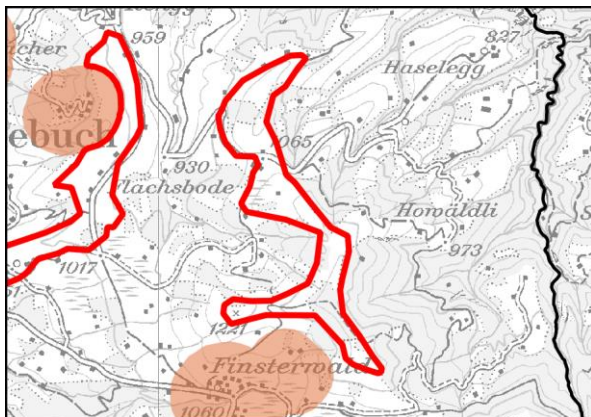

0 0.5 1 km

0 0.5 1 km

5 Bundesinventar der Flachmoore

8 Fließgewässer

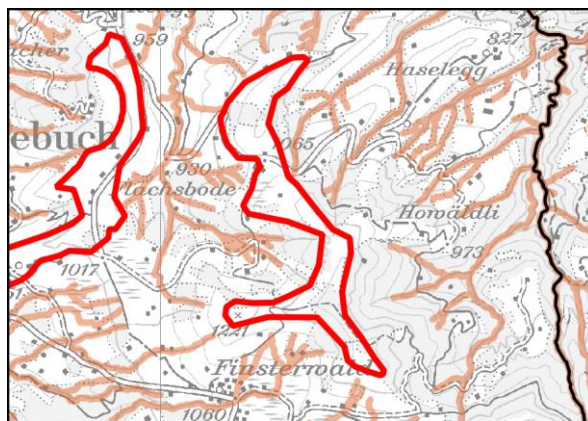
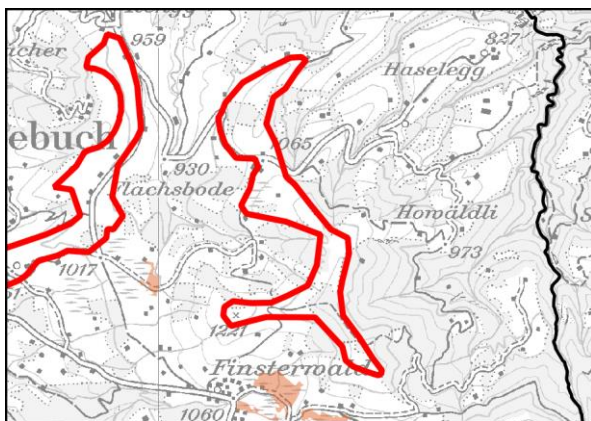

0 0.5 1 km

0 0.5 1 km

9 Kern- und Pflegezone der UNESCO Biosphäre Entlebuch

11 Bundesinventar der Amphibienlaichgebiete

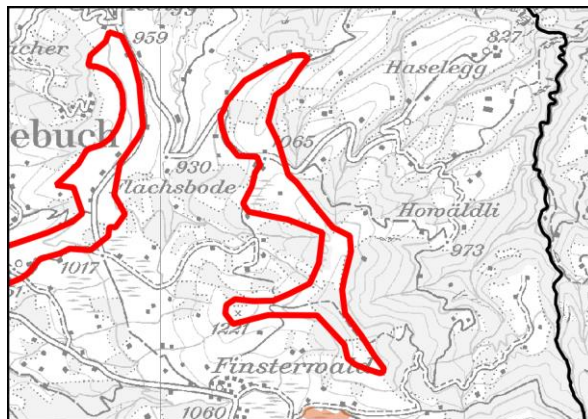
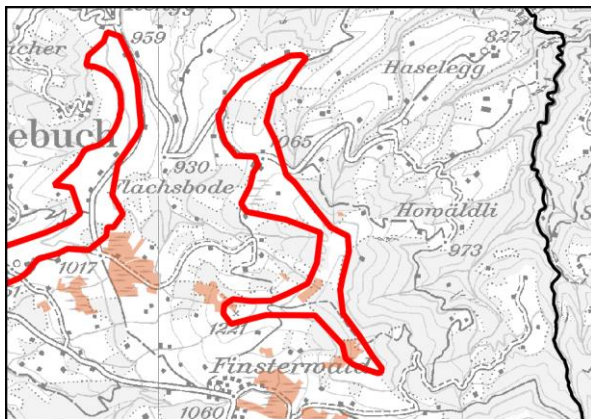

0 0.5 1 km

0 0.5 1 km

Kantonales Windenergiegebiet Nr. 19 Alpilegg / Lutersarni, Fortsetzung

32 Brutvögel – Ausschlussgebiete

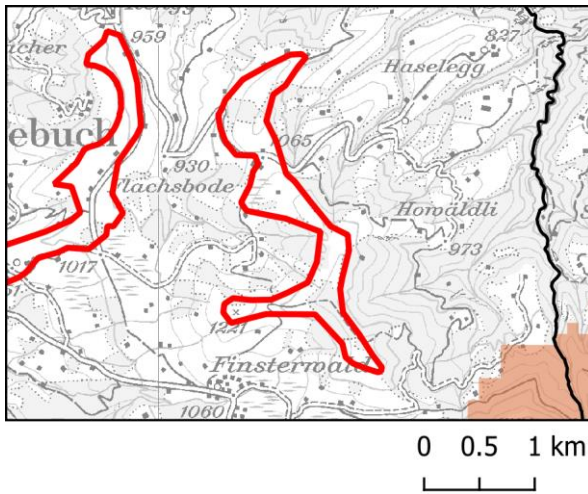

20 Grundwasserschutzzonen S1 und S2

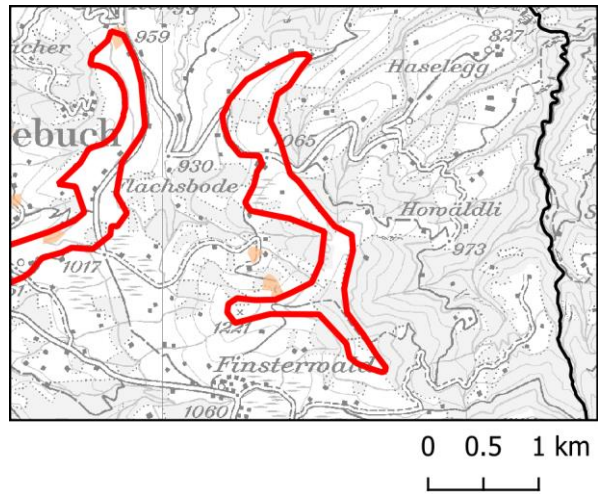

26 Naturschutz – kantonale Ebene (Moorschutzverordnung)

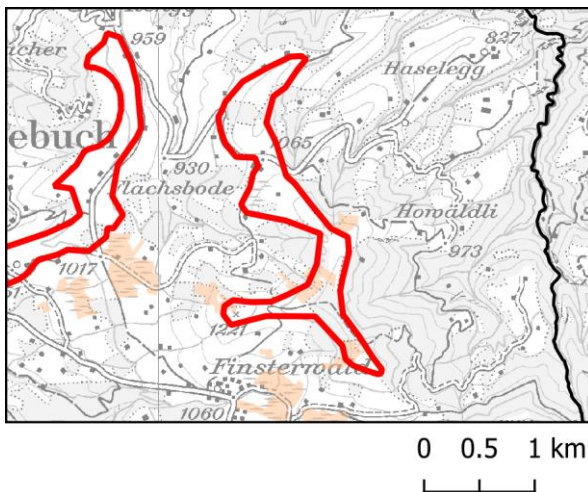

27 Naturschutz – kantonale Ebene (INR)

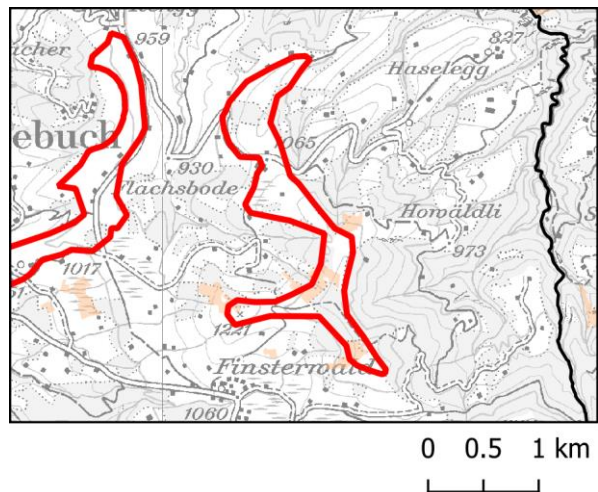

28 Landschaftsschutz – kantonale Ebene (geologisch – geomorpholog. Objekte)

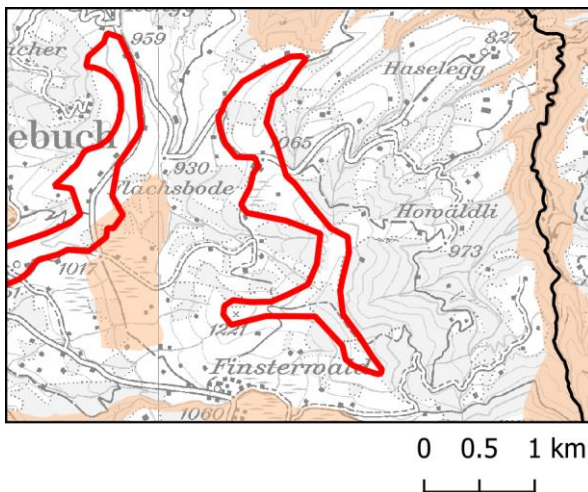

29 Wildtierschutz – kantonale Ebene (Wildtierkorridore)

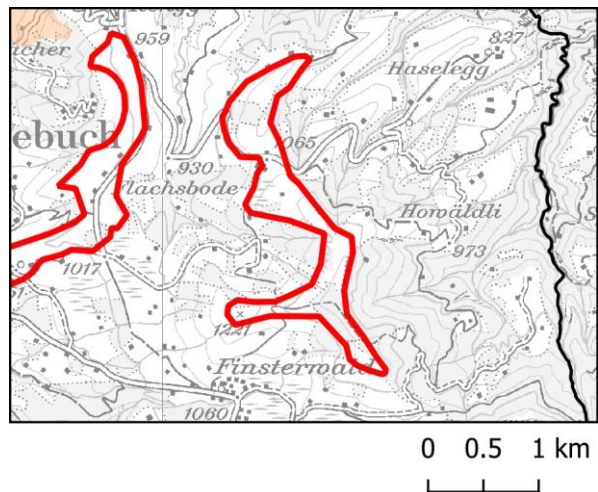

Kantonales Windenergiegebiet Nr. 19 Alpilegg / Lutersarni, Fortsetzung

30 Wildtierschutz – kantonale Ebene (Wildlebensräume)

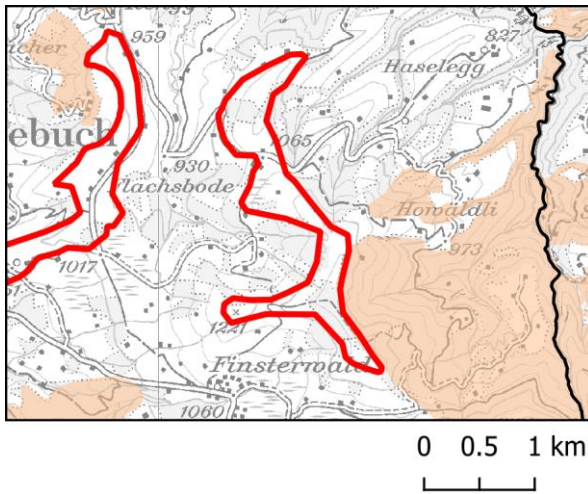

31 Wildtierschutz – kantonale Ebene (eidg. Jagdbanngebiete und Ruhezonen)

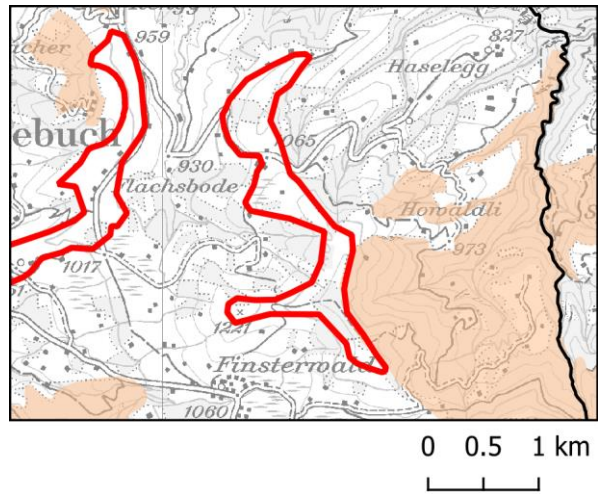

33 Brutvögel – Übrige Kategorien

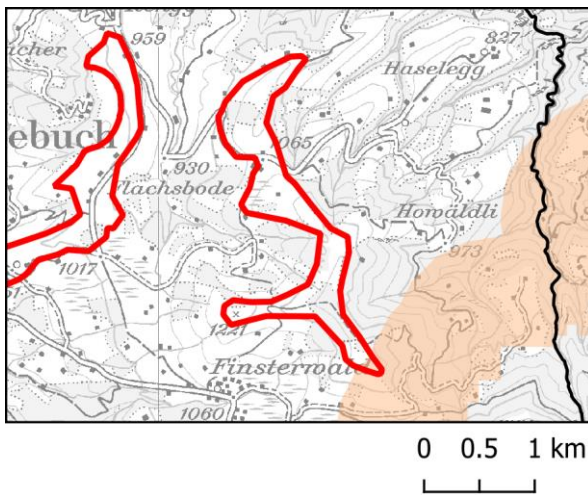

35 Kleinvogelzug – Übrige Kategorien

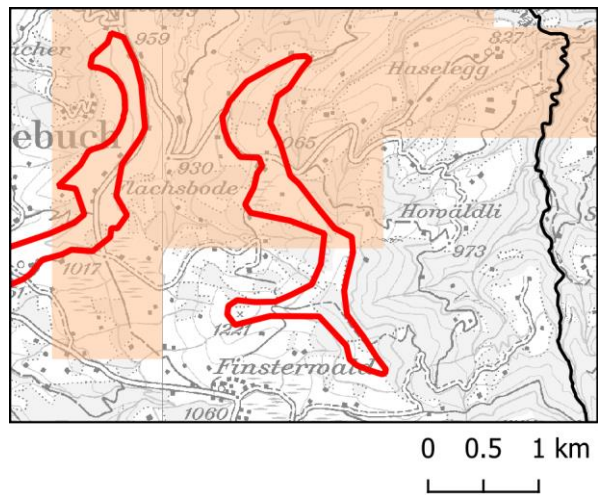

36 Wald (Schutzwald)

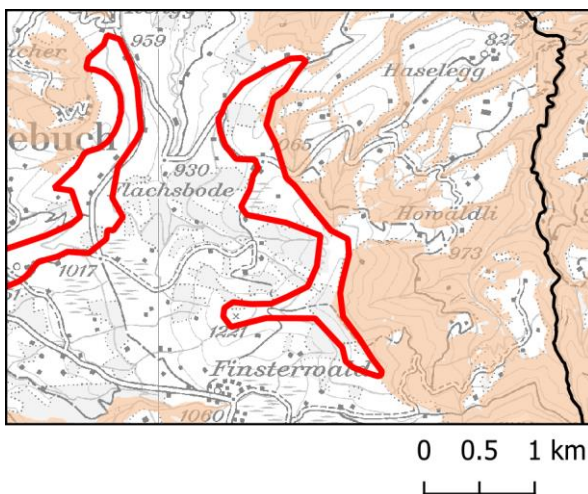

37 Wald (Seltene Waldgesellschaften)

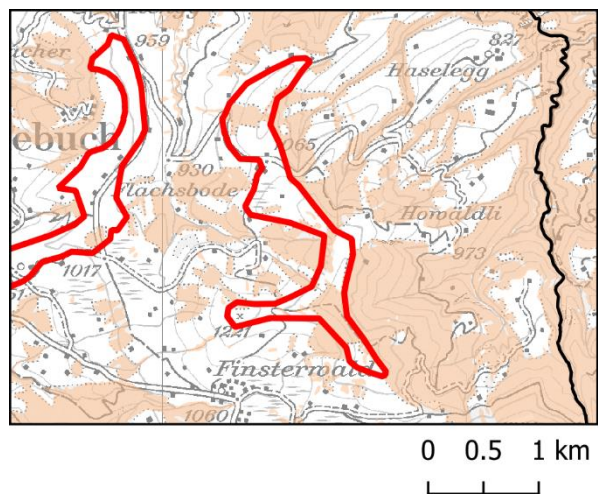

Kantonales Windenergiegebiet Nr. 19 Alpilegg / Lutersarni, Fortsetzung

38 Wald (Naturvorrangfunktion)

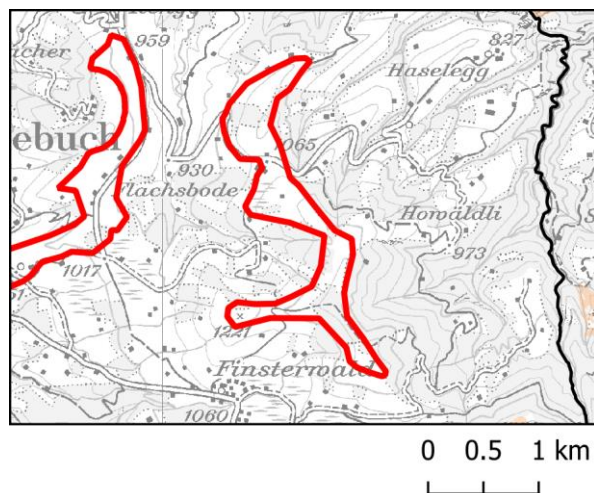

47 Militärische Flugkorridore, VBS-Systeme, Militärflugplätze – Kategorie gelb

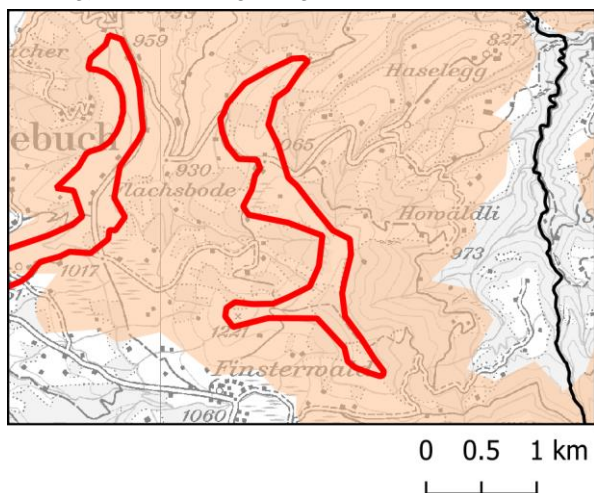

52 Zivile Richtfunkstrecken

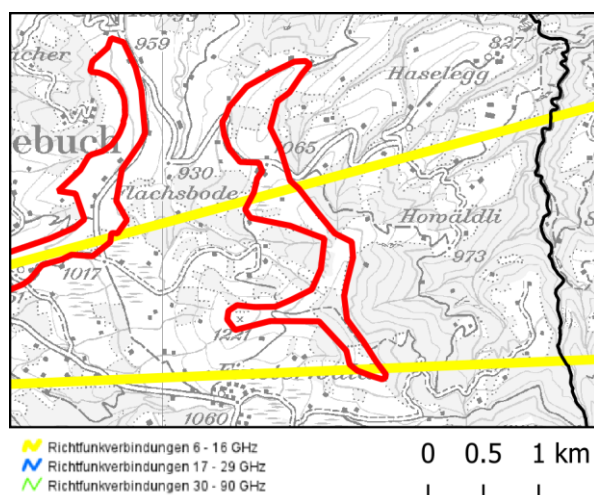

53 Geländeneigung

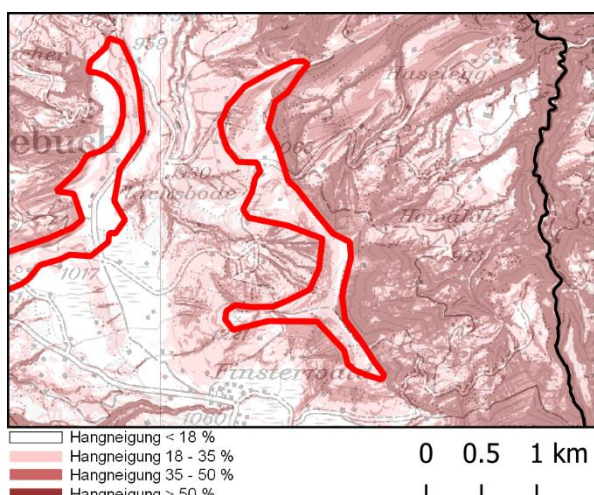

54 Bewohnte Gebäude

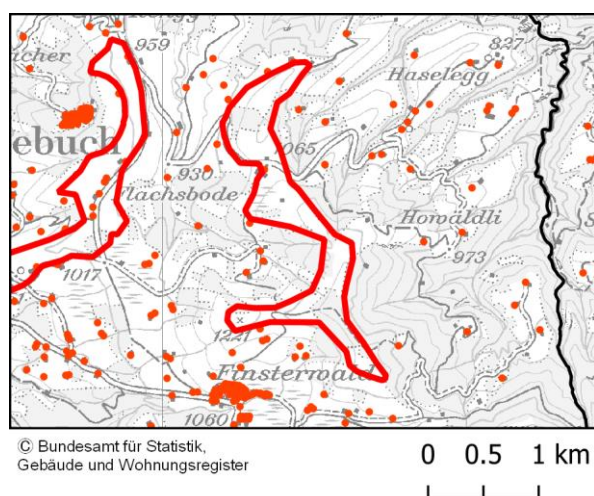

© Bundesamt für Statistik,
Gebäude und Wohnregister

Kantonales Windenergiegebiet Nr. 20

Feldmoos / Brunnen

2 Bauzonen (Puffer 300 m)

4 Bundesinventar der Hoch- und Übergangsmoore

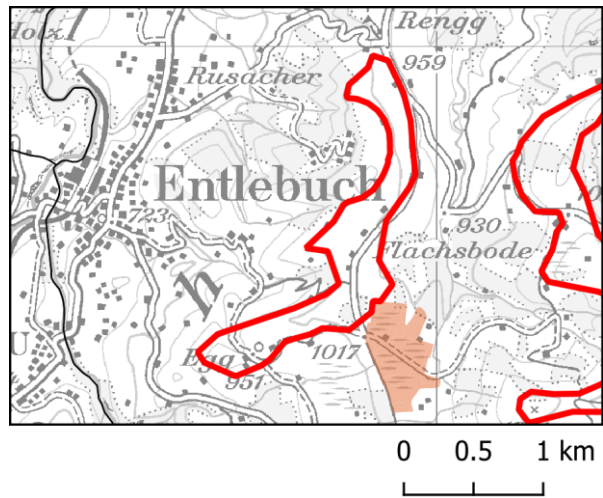
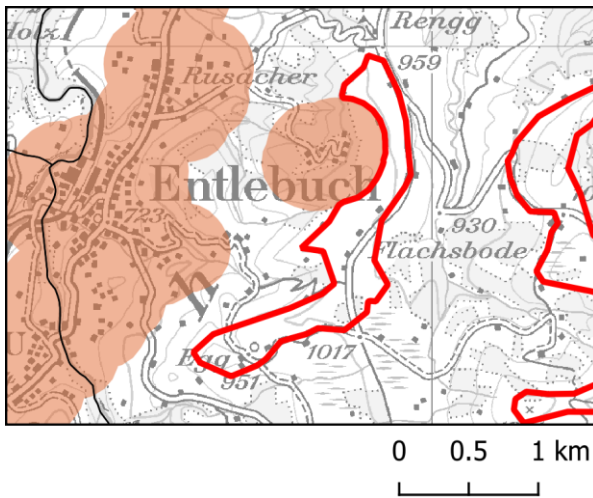

5 Bundesinventar der Flachmoore

8 Fließgewässer

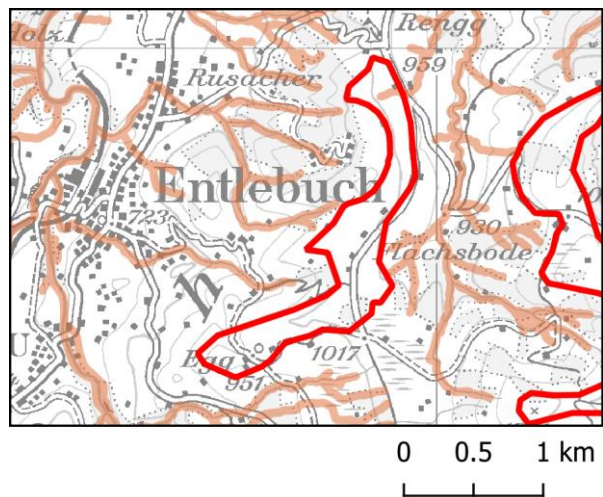
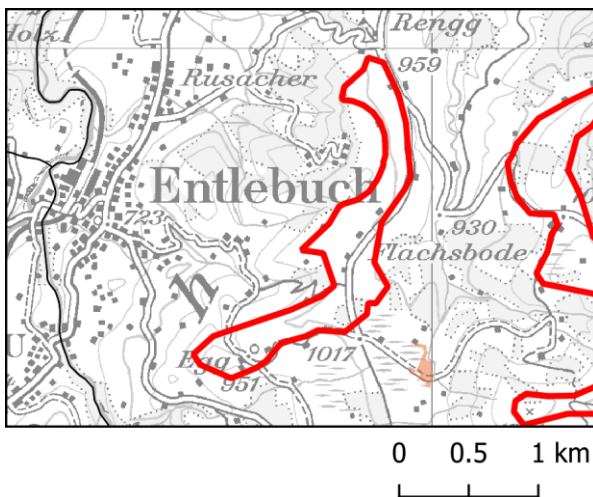

9 Kern- und Pflegezone der UNESCO Biosphäre Entlebuch

20 Grundwasserschutzzonen S1 und S2

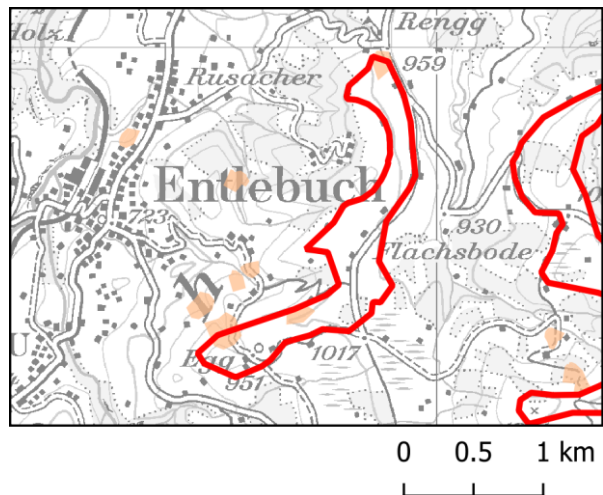
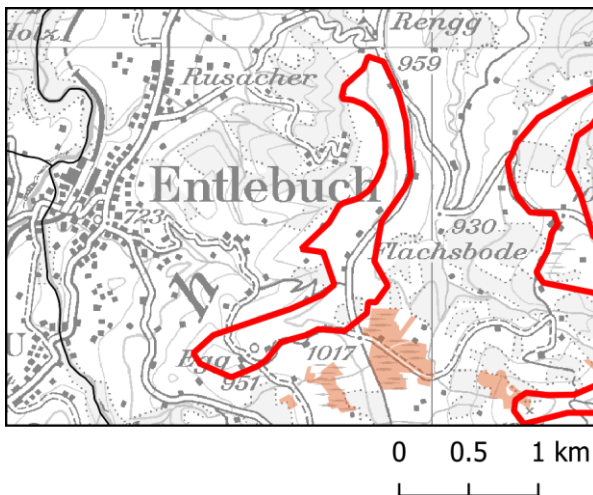

Kantonales Windenergiegebiet Nr. 20 Feldmoos / Brunnen, Fortsetzung

26 Naturschutz – kantonale Ebene (Moorschutzverordnung)

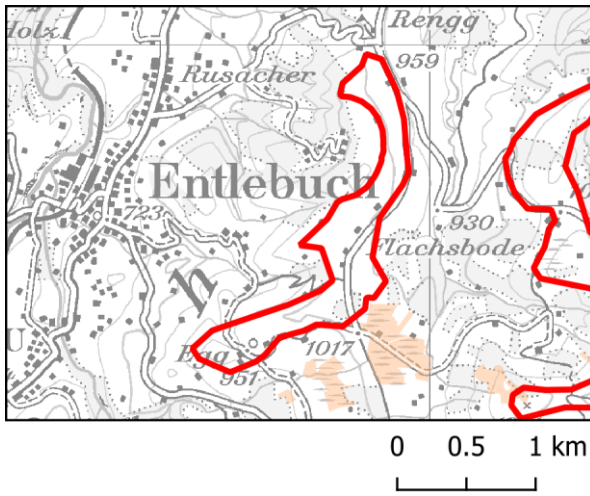

27 Naturschutz – kantonale Ebene (INR)

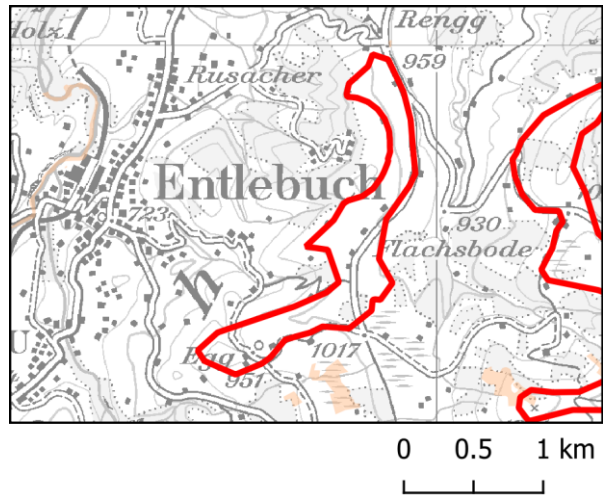

28 Landschaftsschutz – kantonale Ebene (geologisch – geomorpholog. Objekte)

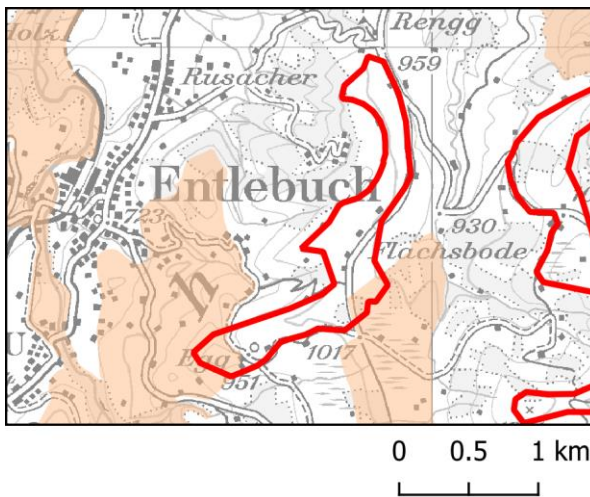

29 Wildtierschutz – kantonale Ebene (Wildtierkorridore)

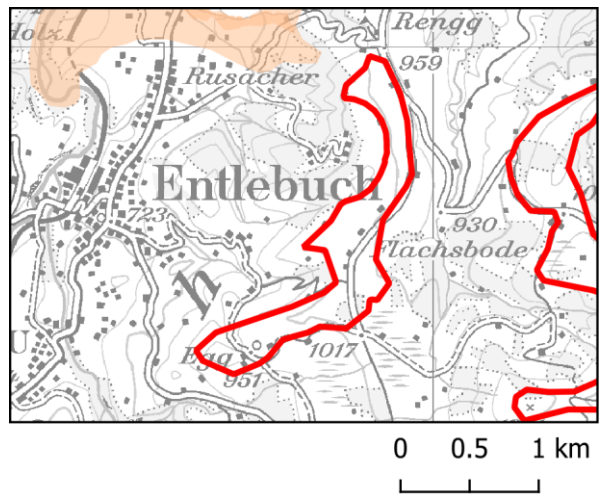

30 Wildtierschutz – kantonale Ebene (Wildlebensräume)

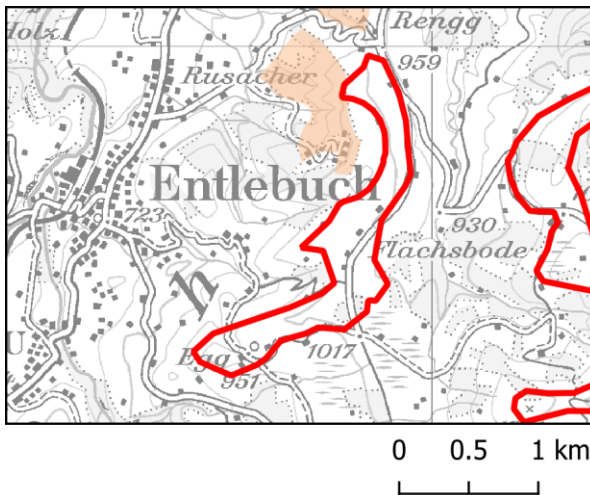

31 Wildtierschutz – kantonale Ebene (eidg. Jagdbanngebiete und Ruhezone)

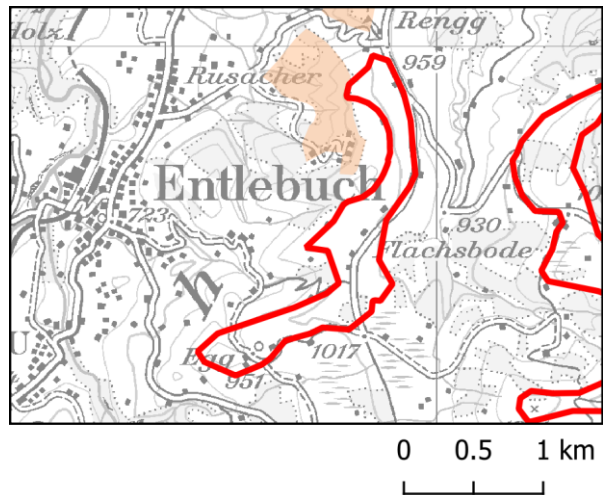

Kantonales Windenergiegebiet Nr. 20 Feldmoos / Brunnen, Fortsetzung

35 Kleinvogelzug – Übrige Kategorien

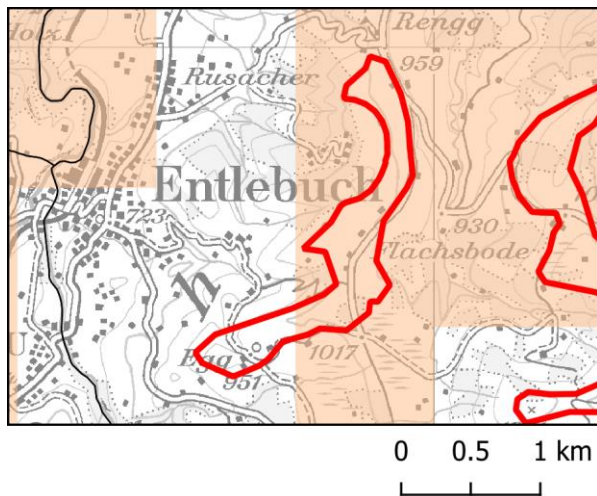

36 Wald (Schutzwald)

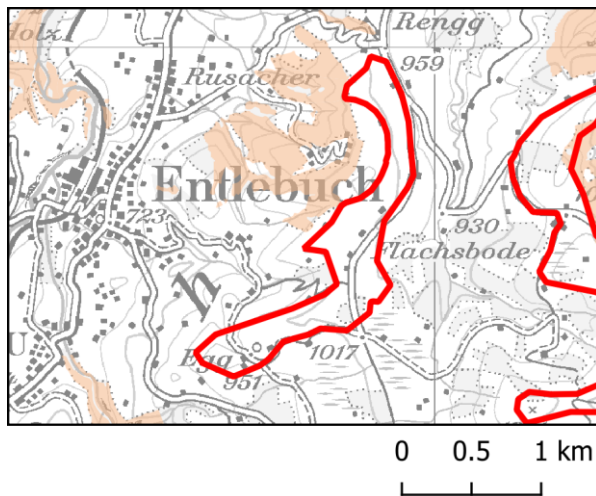

37 Wald (Seltene Waldgesellschaften)

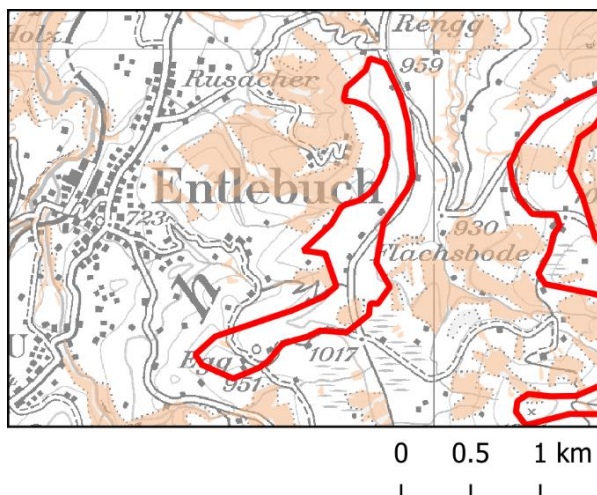

38 Wald (Naturvorrangfunktion)

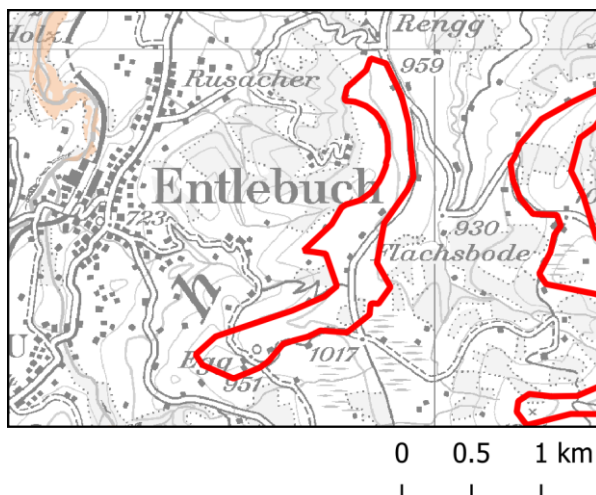

47 Militärische Flugkorridore, VBS-Systeme, Militärflugplätze – Kategorie gelb

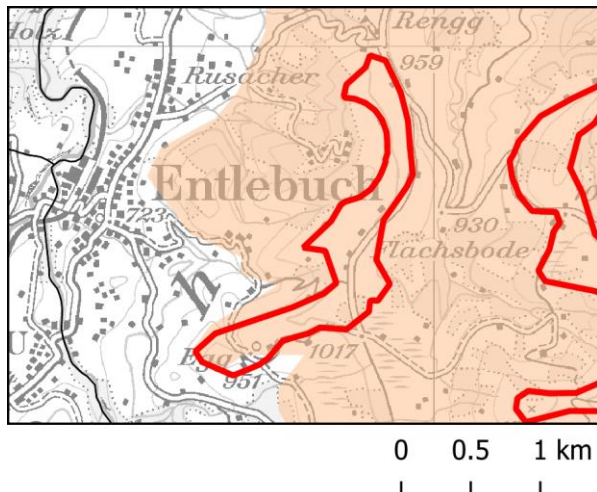

52 Zivile Richtfunkstrecken

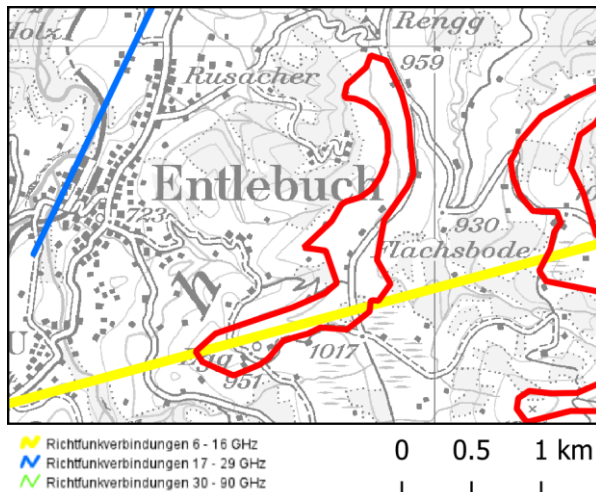

Kantonales Windenergiegebiet Nr. 20 Feldmoos / Brunnen, Fortsetzung

53 Geländeneigung

54 Bewohnte Gebäude

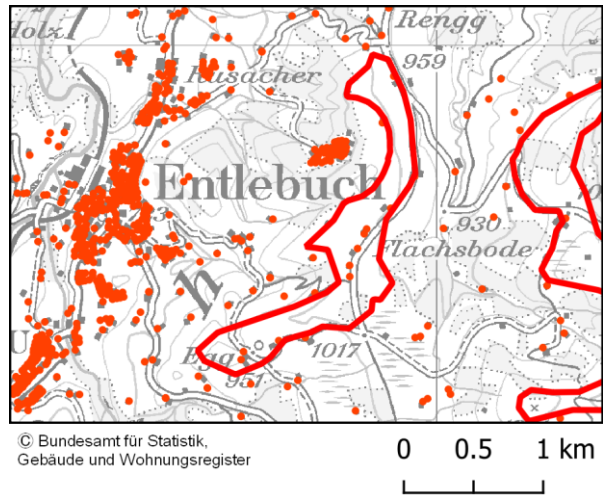
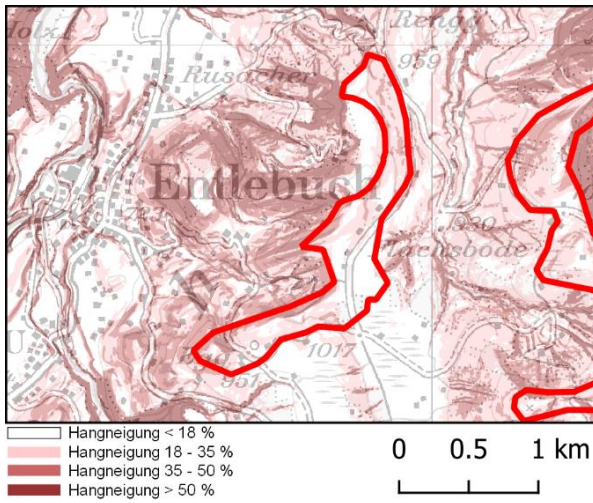

Kantonales Windenergiegebiet Nr. 21

Höch / Turner / Bock

2 Bauzonen (Puffer 300 m)

8 Fliessgewässer

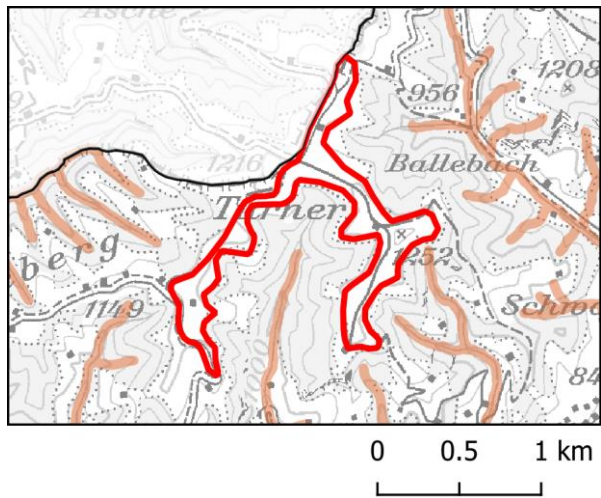
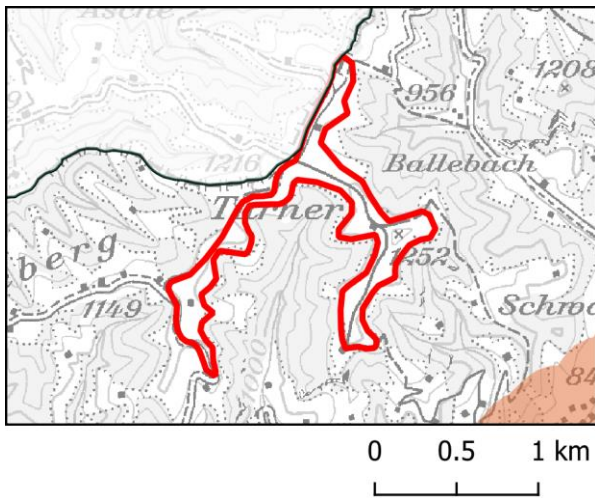

9 Kern- und Pflegezone der UNESCO Biosphäre Entlebuch

17 Waldreservate

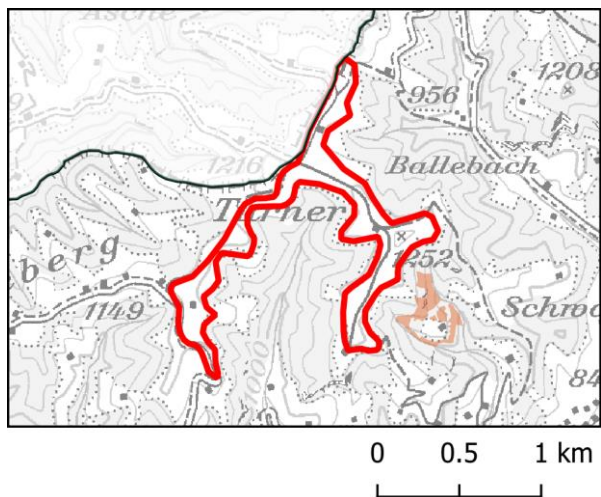
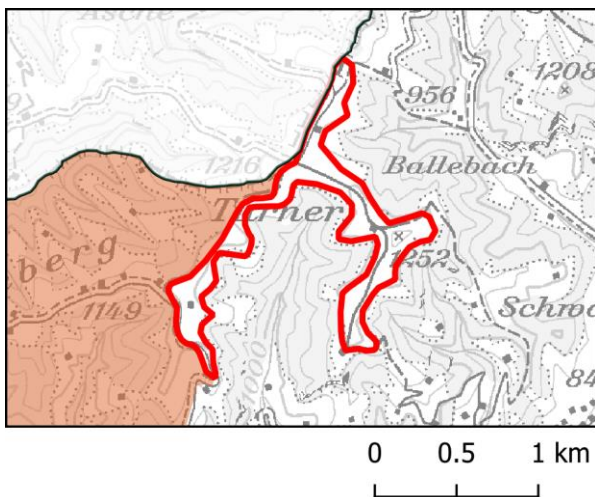

19 Bundesinventar der Landschaften und Naturdenkmäler (BLN)

20 Grundwasserschutzzonen S1 und S2

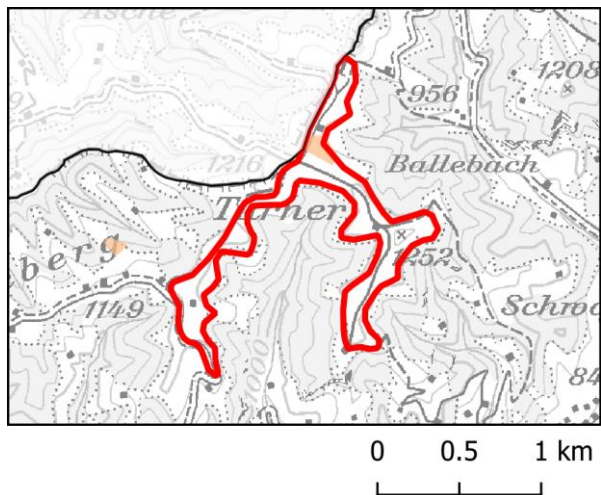
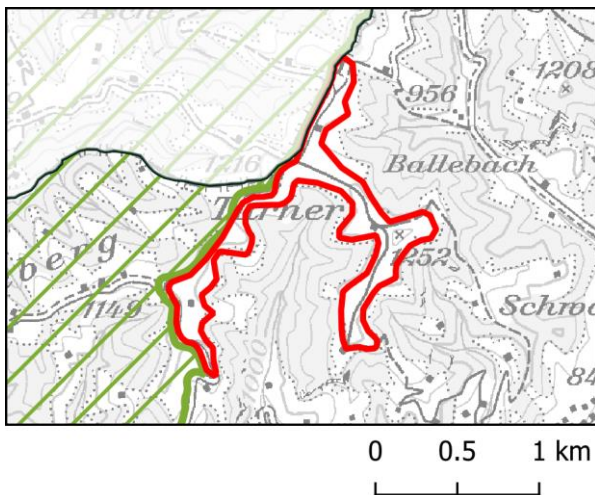

Kantonales Windenergiegebiet Nr. 21 Höch / Turner / Bock, Fortsetzung

27 Naturschutz – kantonale Ebene (INR)

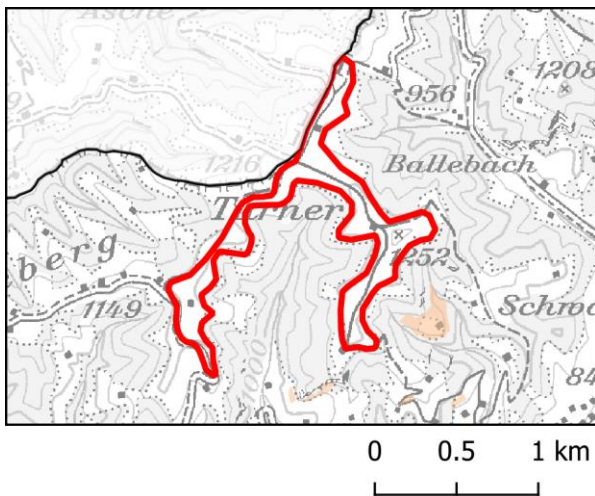

28 Landschaftsschutz – kantonale Ebene (geologisch – geomorpholog. Objekte)

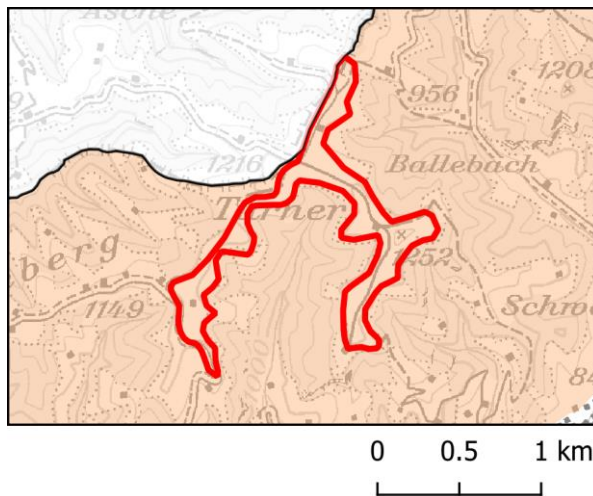

30 Wildtierschutz – kantonale Ebene (Wildlebensräume)

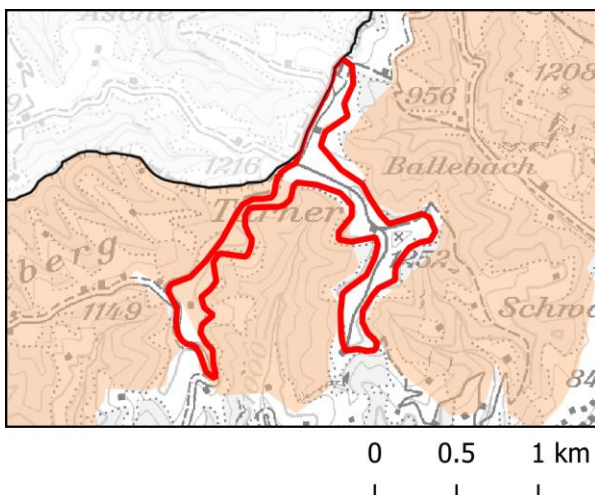

31 Wildtierschutz – kantonale Ebene (eidg. Jagdbanngebiete und Ruhezonen)

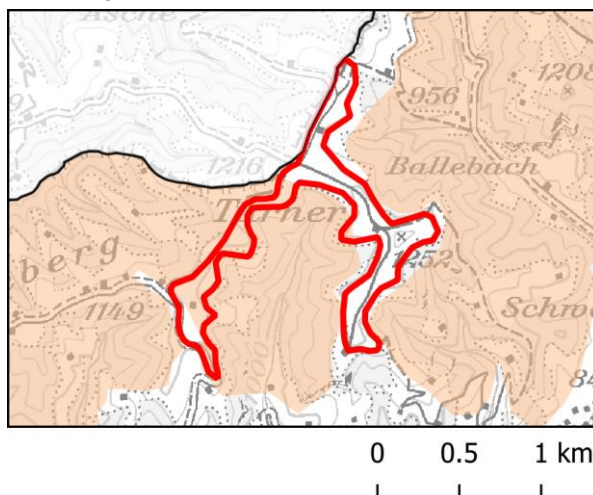

33 Brutvögel – Übrige Kategorien

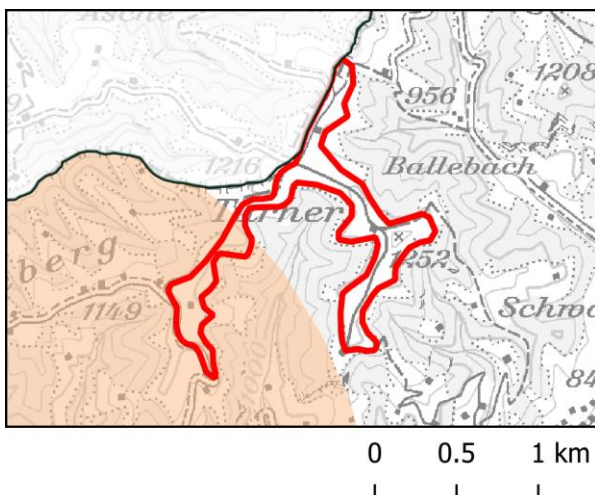

35 Kleinvogelzug – Übrige Kategorien

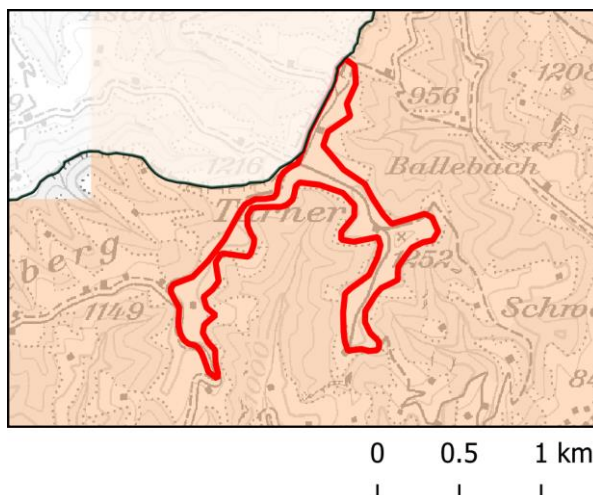

Kantonales Windenergiegebiet Nr. 21 Höch / Turner / Bock, Fortsetzung

36 Wald (Schutzwald)

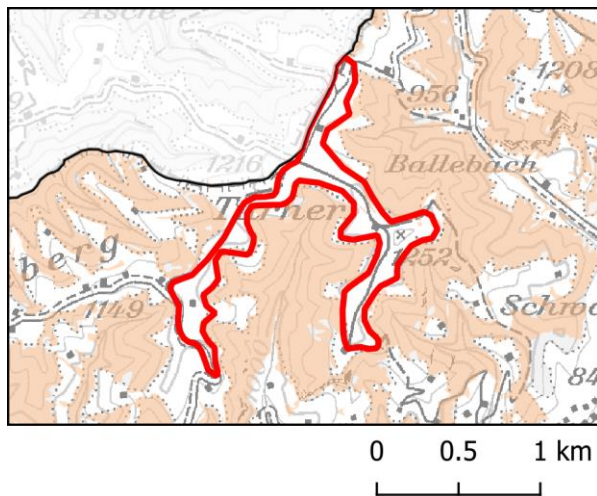

37 Wald (Seltene Waldgesellschaften)

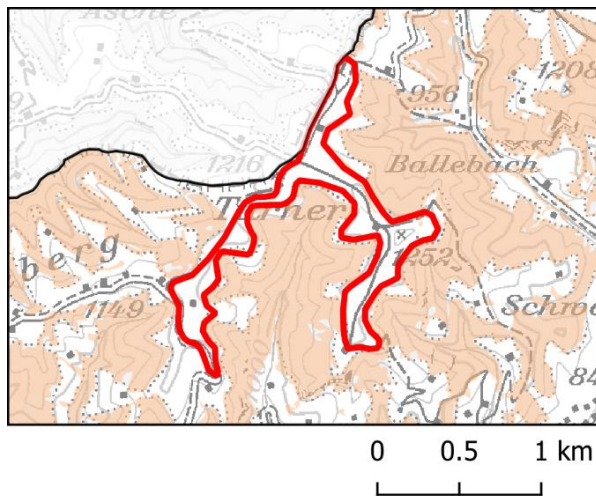

38 Wald (Naturvorrangfunktion)

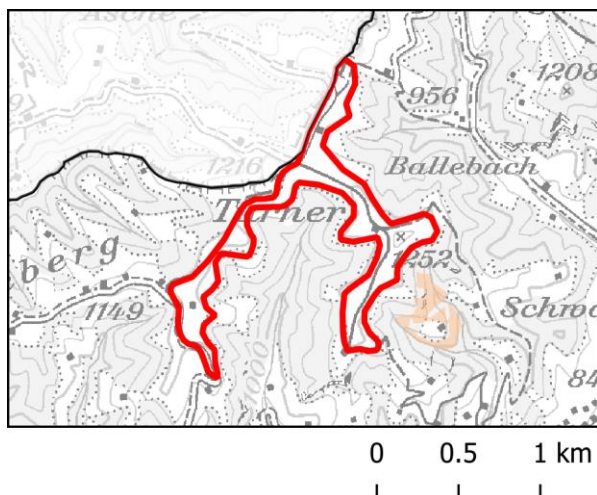

53 Geländeneigung

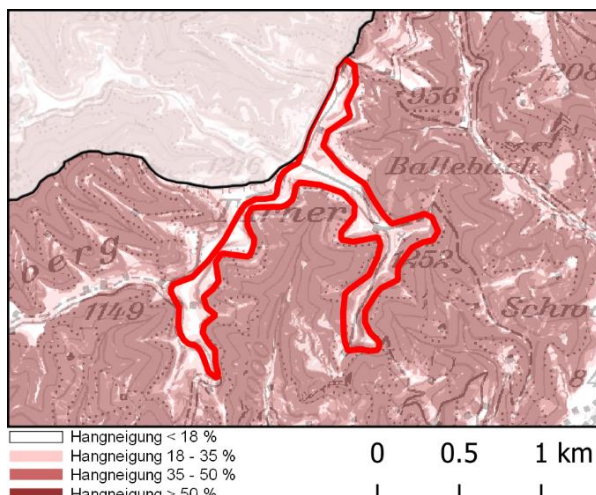

54 Bewohnte Gebäude

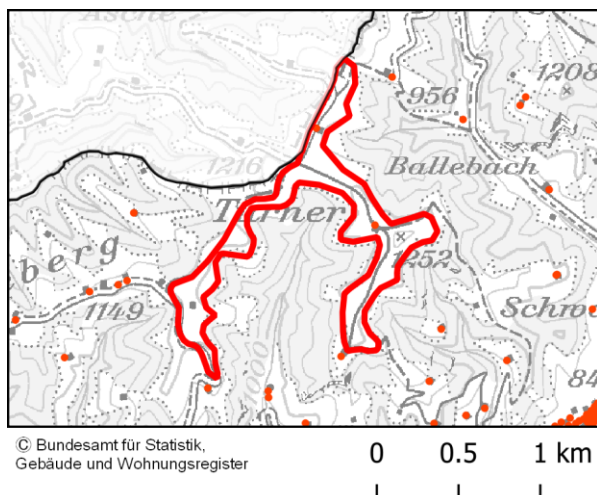

Kantonales Windenergiegebiet Nr. 24

Wellbrig / Höhenwald

2 Bauzonen (Puffer 300 m)

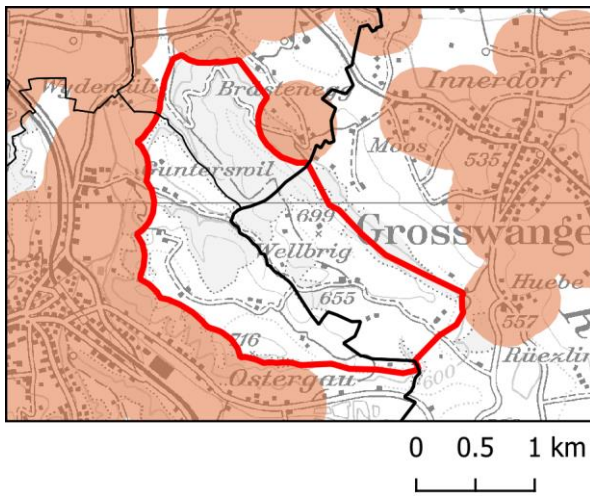

5 Bundesinventar der Flachmoore

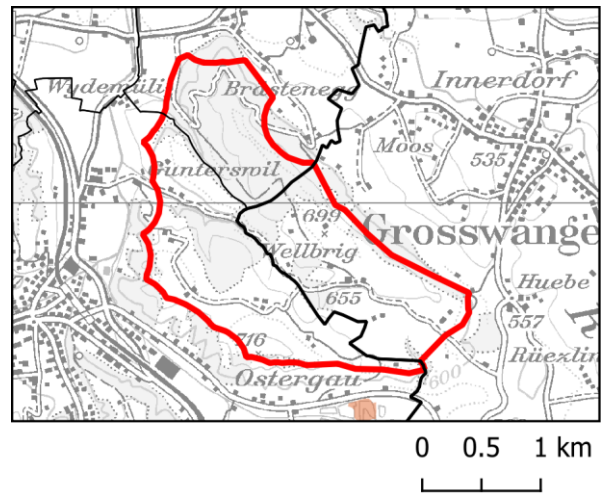

7 Stillgewässer, Seen

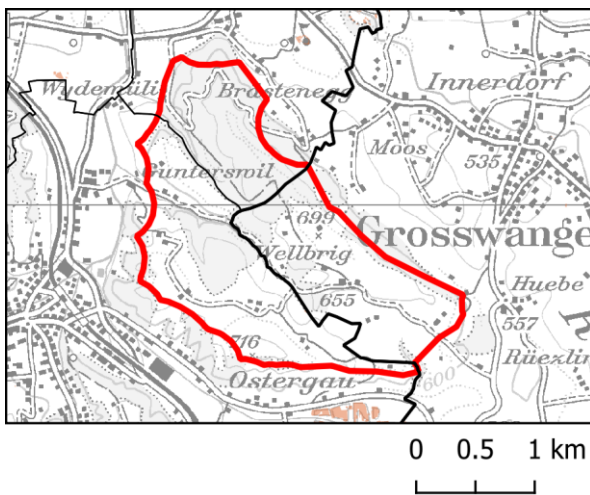

8 Fließgewässer

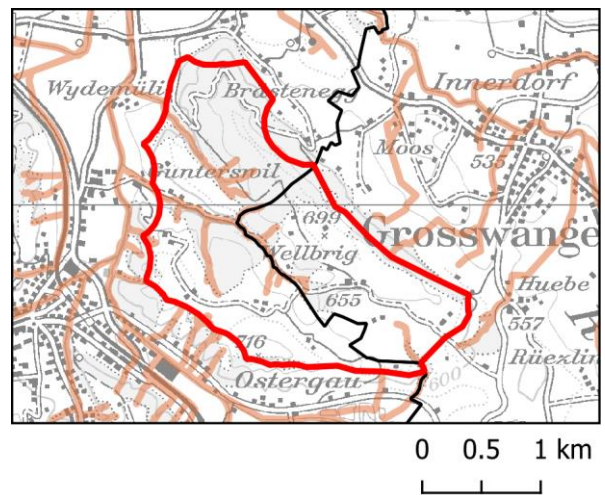

11 Bundesinventar der Amphibienlaichgebiete

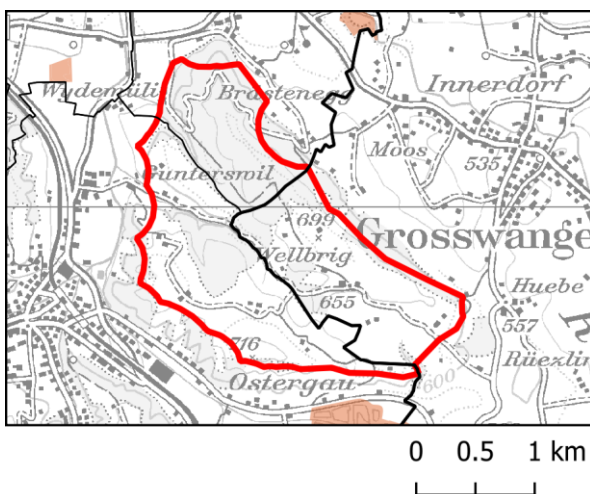

17 Waldreservate

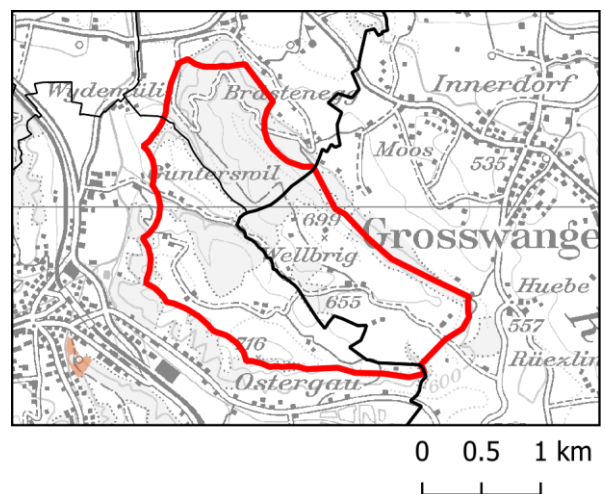

Kantonales Windenergiegebiet Nr. 24 Wellbrig / Höhenwald, Fortsetzung

20 Grundwasserschutzzonen S1 und S2

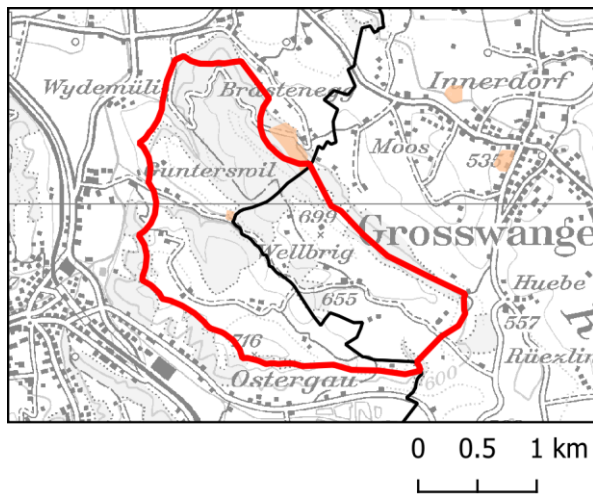

21 Bundesinventar der schützenswerten Ortsbilder von nat. Bedeutung (ISOS)

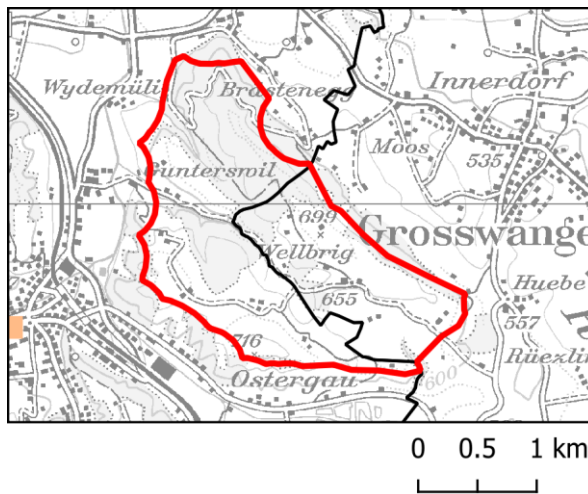

22 Bundesinventar der historischen Verkehrswege von nat. Bedeutung (IVS)

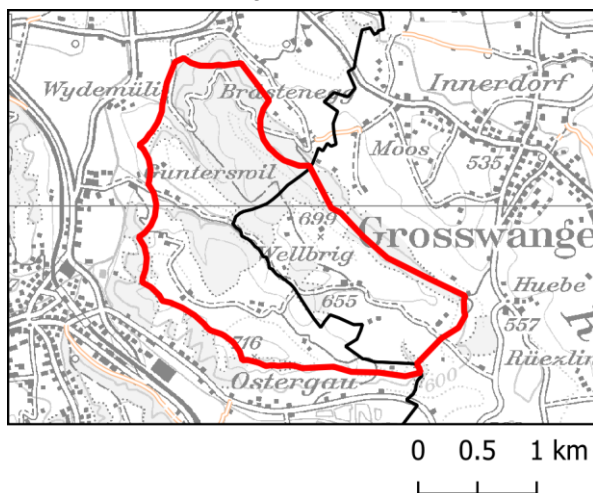

23 Kulturgüterschutzinventar

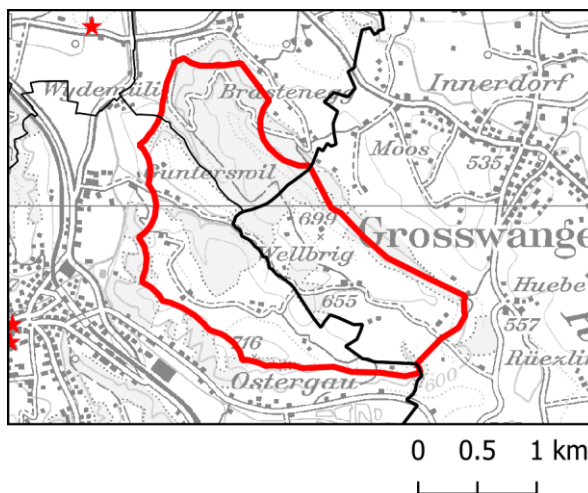

25 Naturschutz – kantonale Ebene (Schutzverordnungen)

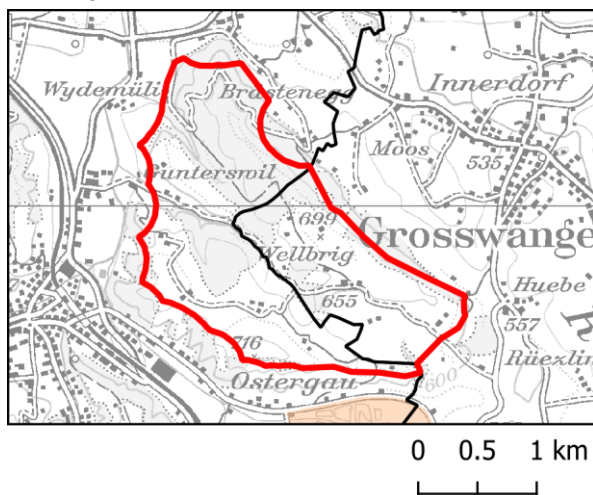

27 Naturschutz – kantonale Ebene (INR)

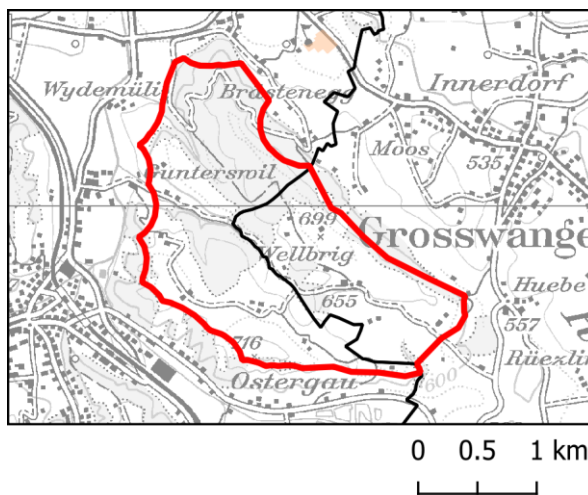

Kantonales Windenergiegebiet Nr. 24 Wellbrig / Höhenwald, Fortsetzung

28 Landschaftsschutz – kantonale Ebene (geologisch – geomorpholog. Objekte)

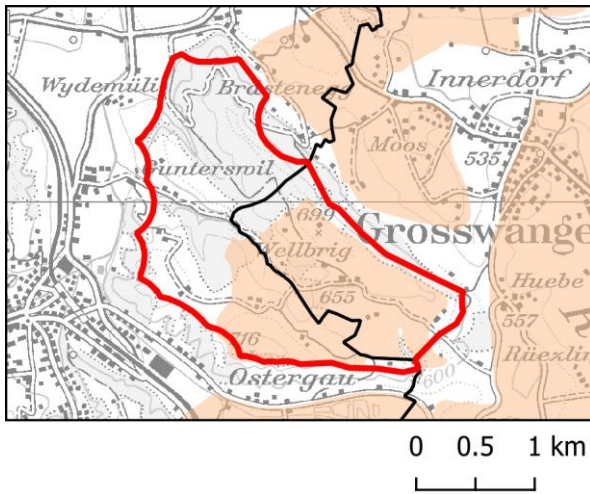

29 Wildtierschutz – kantonale Ebene (Wildtierkorridore)

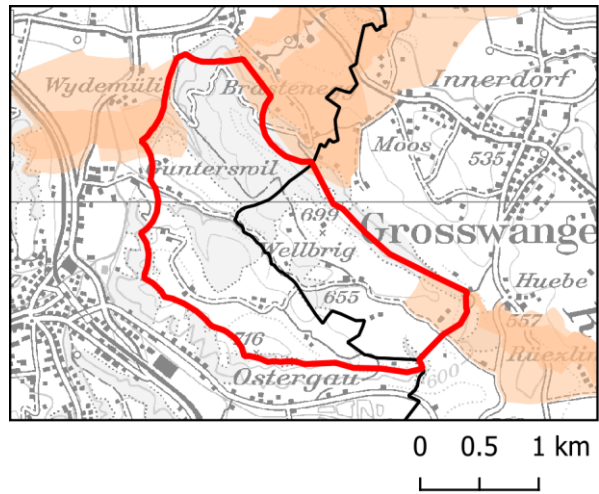

30 Wildtierschutz – kantonale Ebene (Wildlebensräume)

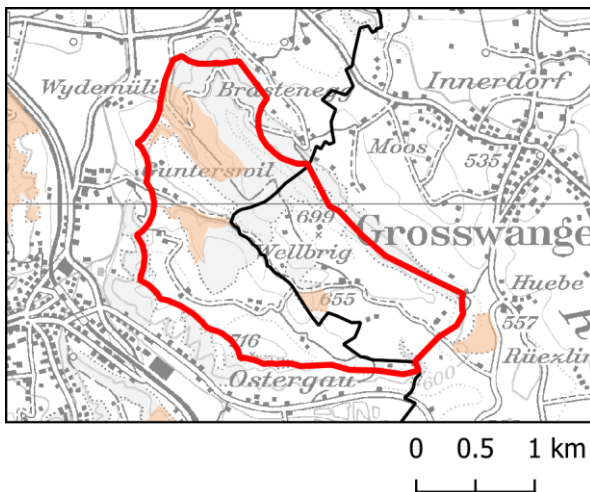

33 Brutvögel – Übrige Kategorien

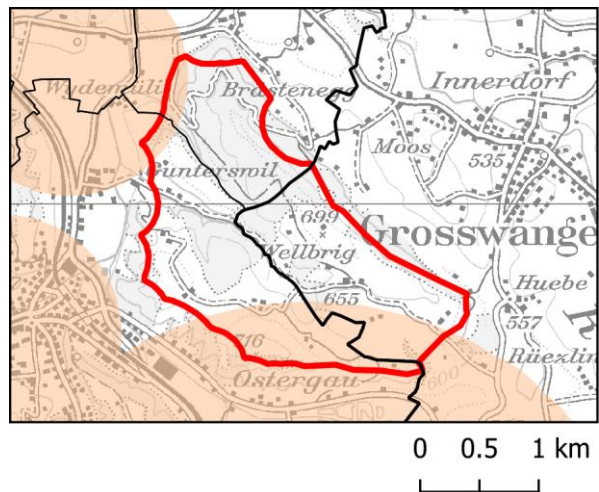

36 Wald (Schutzwald)

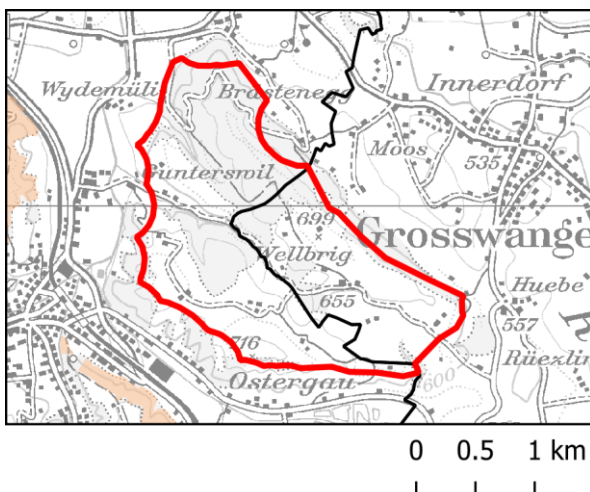

37 Wald (Seltene Waldgesellschaften)

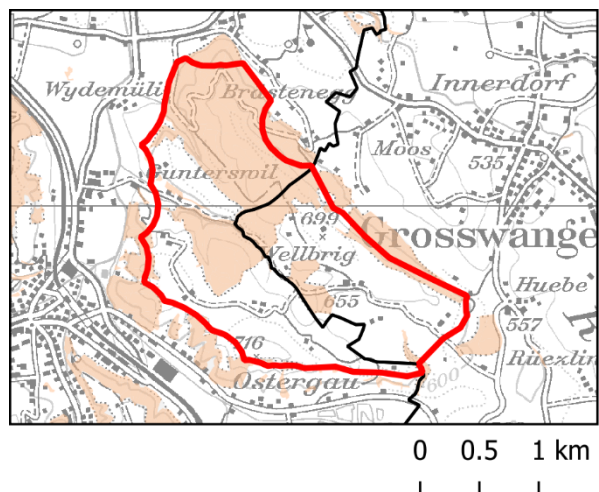

Kantonales Windenergiegebiet Nr. 24 Wellbrig / Höhenwald, Fortsetzung

38 Wald (Naturvorrangfunktion)

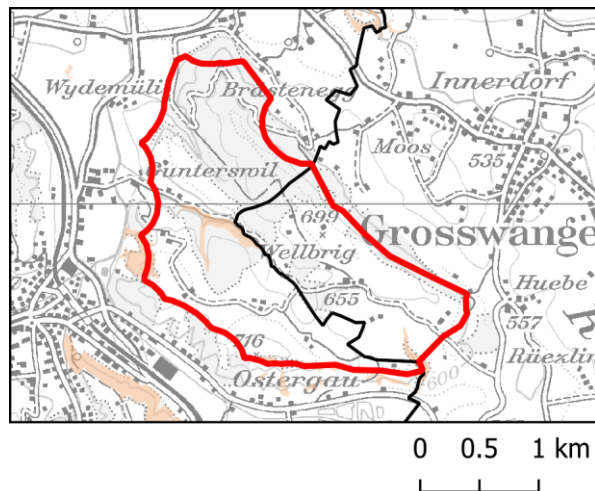

39 Tourismus- und Freizeitanlagen

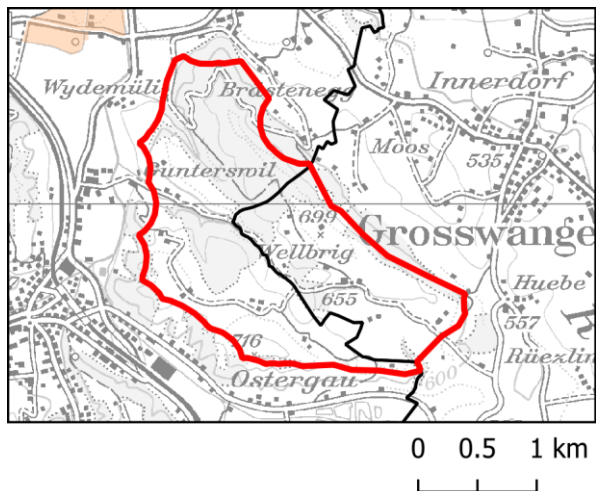

44 Zivile Flugsicherungsanlagen (CNS) – Kategorien orange und gelb

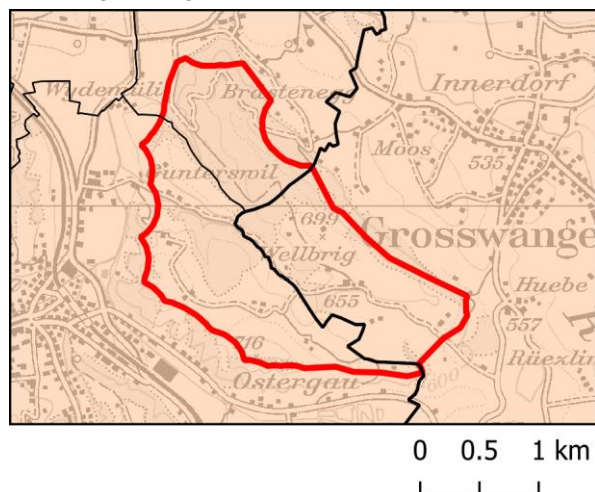

52 Zivile Richtfunkstrecken

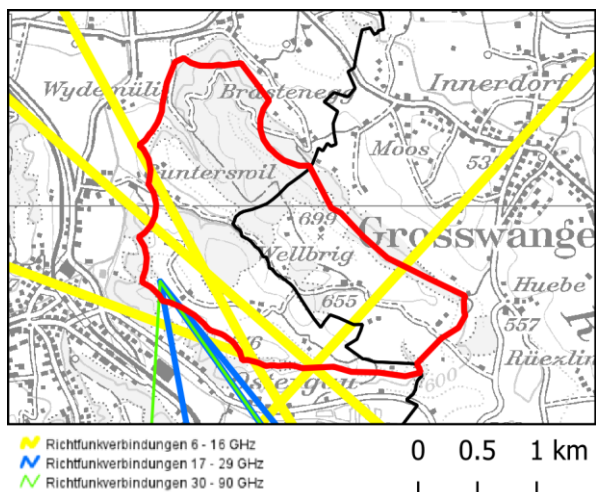

53 Geländeneigung

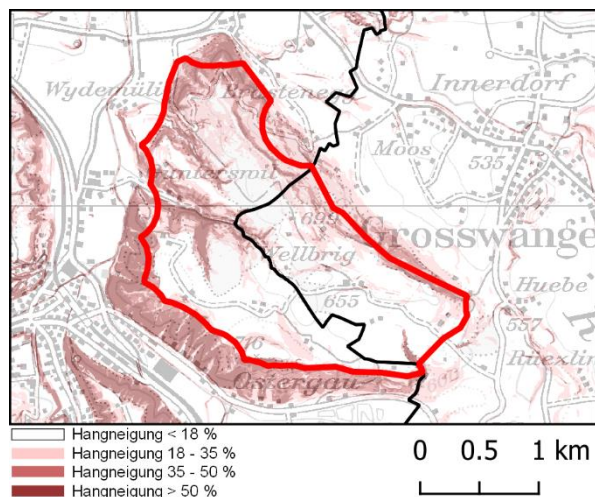

54 Bewohnte Gebäude

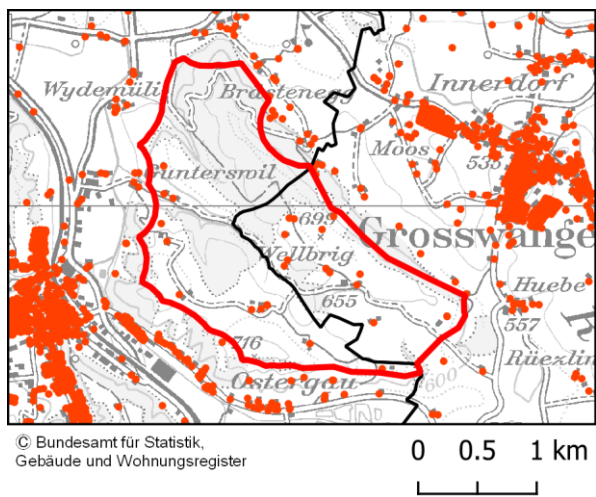

Kantonales Windenergiegebiet Nr. 25

Bodeberg

2 Bauzonen Puffer

8 Fliessgewässer

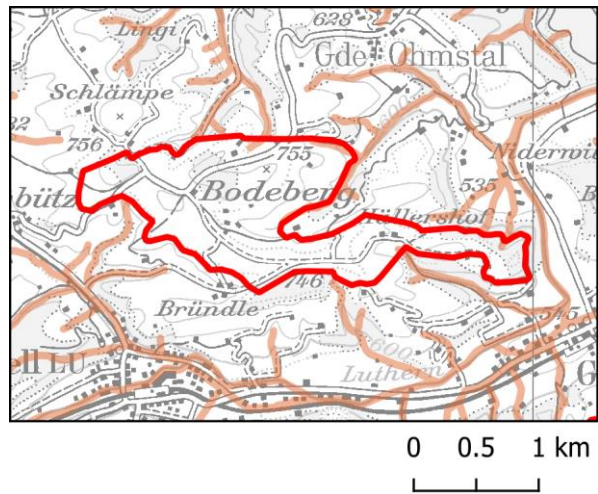
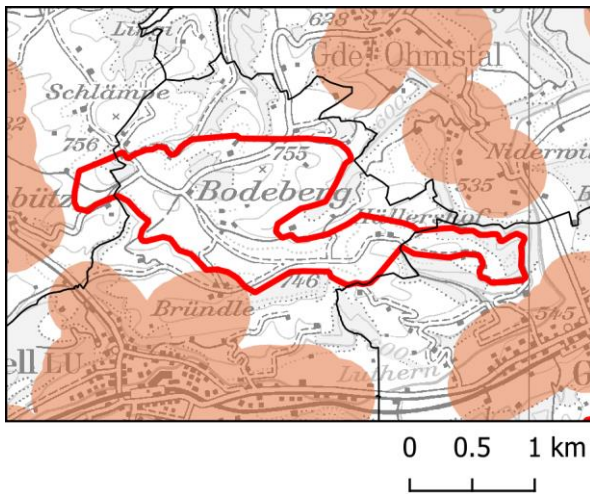

43 Zivile Flugsicherungsanlagen (CNS) – Kategorie rot

46 Militärische Flugkorridore, VBS-Systeme, Militärflugplätze – Kategorie rot

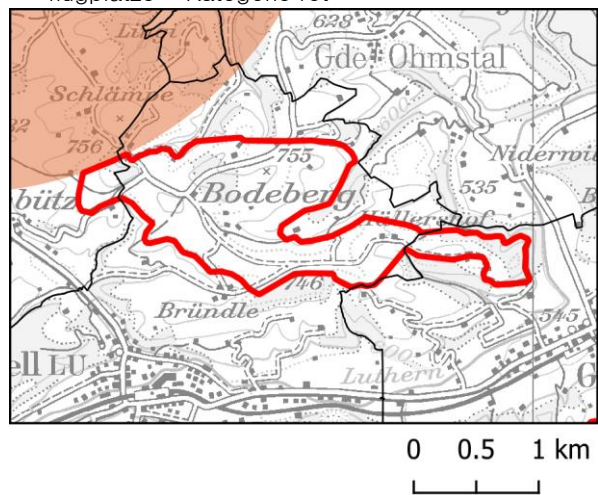
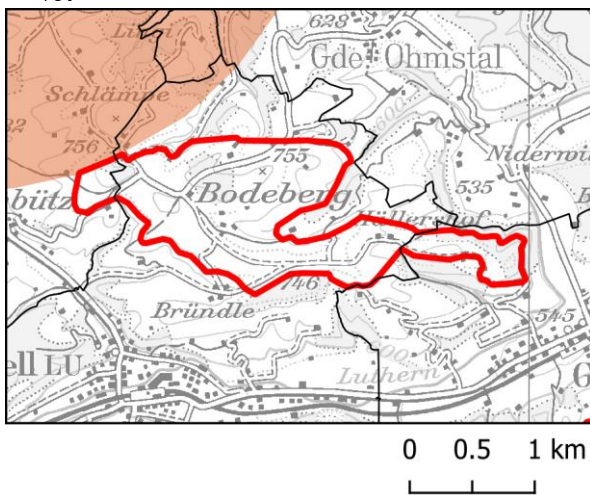

20 Grundwasserschutz zonen S1 und S2

27 Naturschutz – kantonale Ebene (INR)

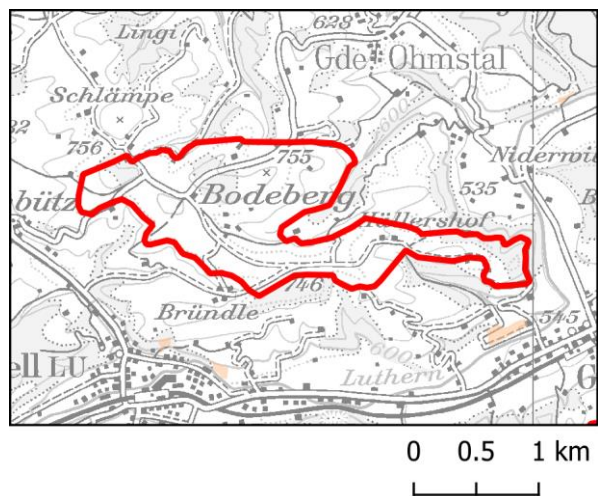
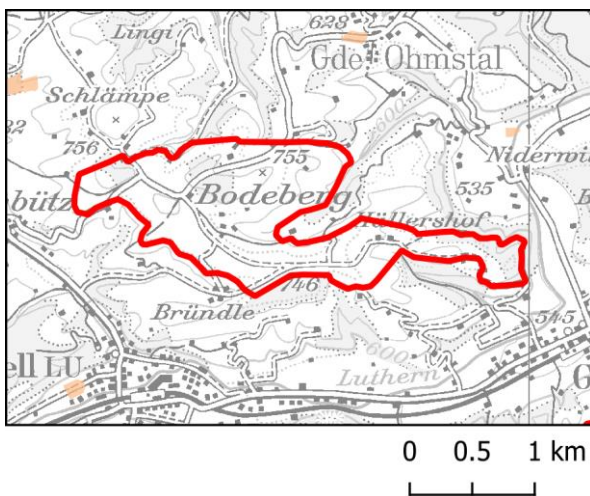

Kantonales Windenergiegebiet Nr. 25 Bodeberg, Fortsetzung

28 Landschaftsschutz – kantonale Ebene (geologisch – geomorpholog. Objekte)

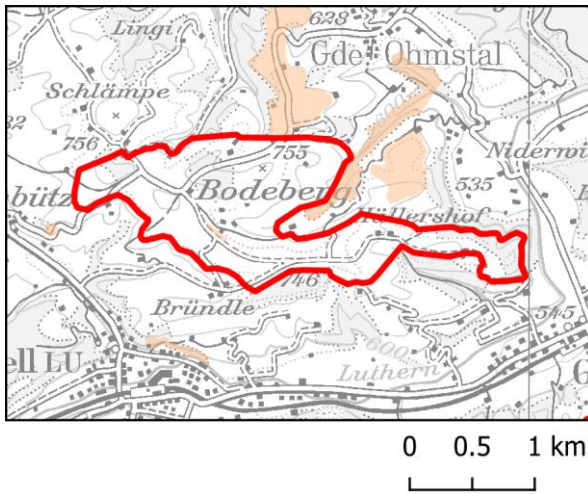

29 Wildtierschutz – kantonale Ebene (Wildtierkorridore)

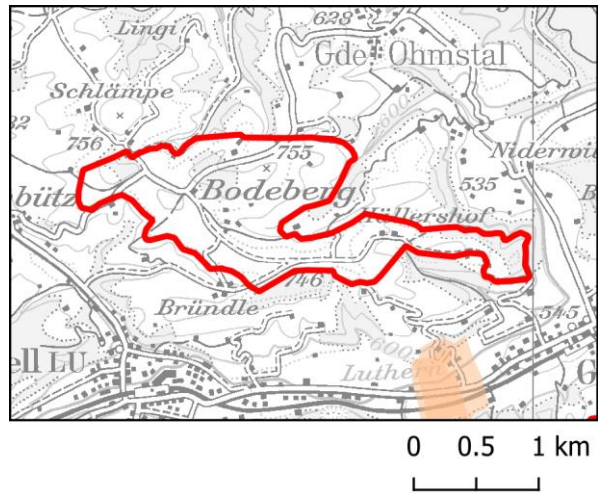

30 Wildtierschutz – kantonale Ebene (Wildlebensräume)

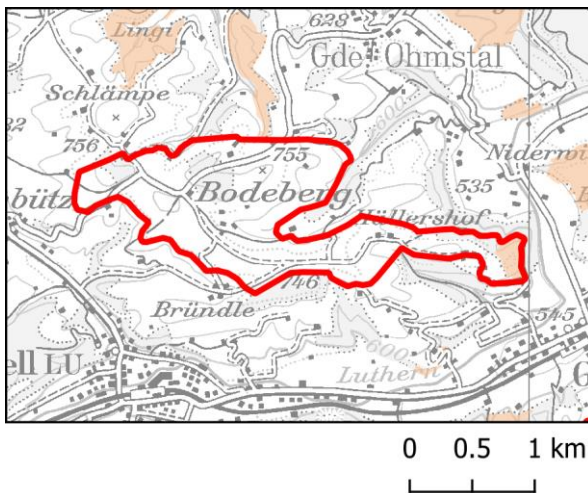

33 Brutvögel – Übrige Kategorien)

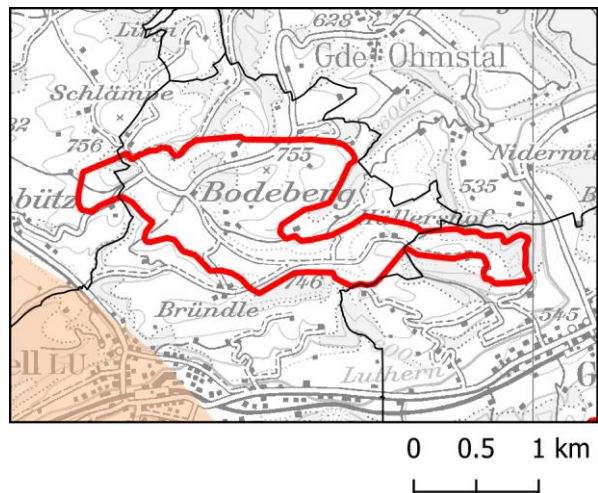

36 Wald (Schutzwald))

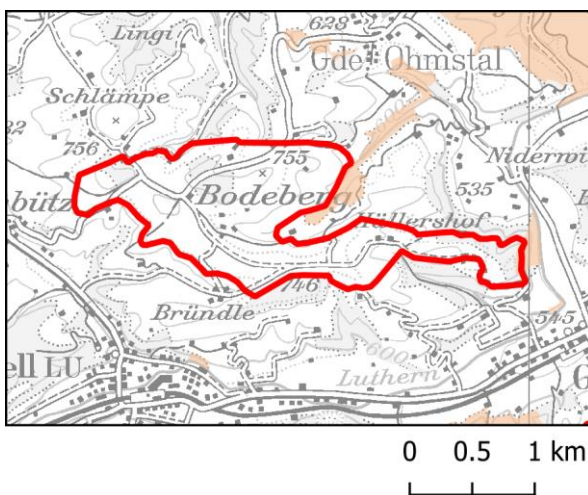

37 Wald (Seltene Waldgesellschaften)

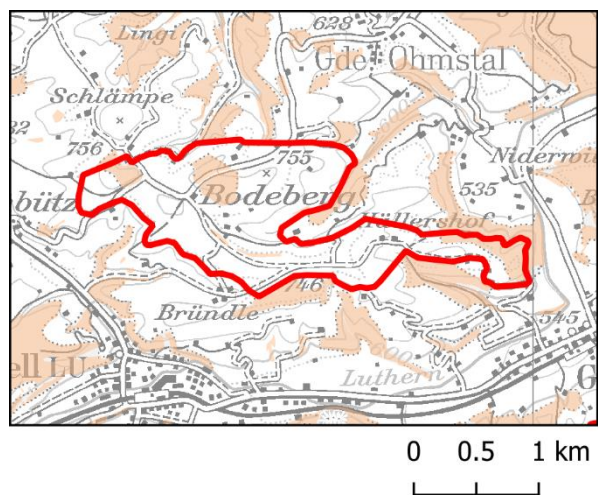

Kantonales Windenergiegebiet Nr. 25 Bodeberg, Fortsetzung

38 Wald (Naturvorrangfunktion)

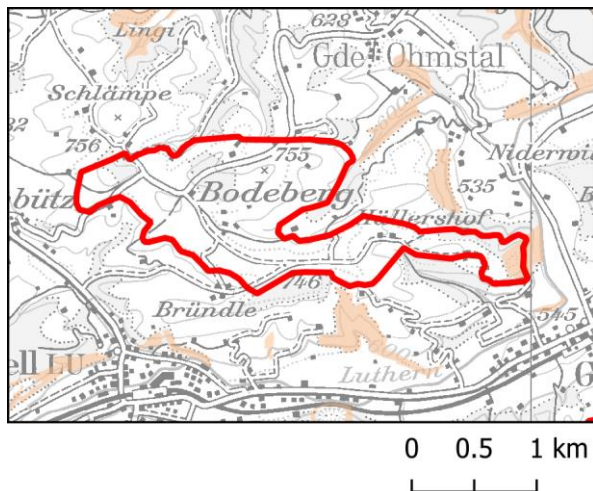

44 Zivile Flugsicherungsanlagen (CNS) – Kategorien orange und gelb

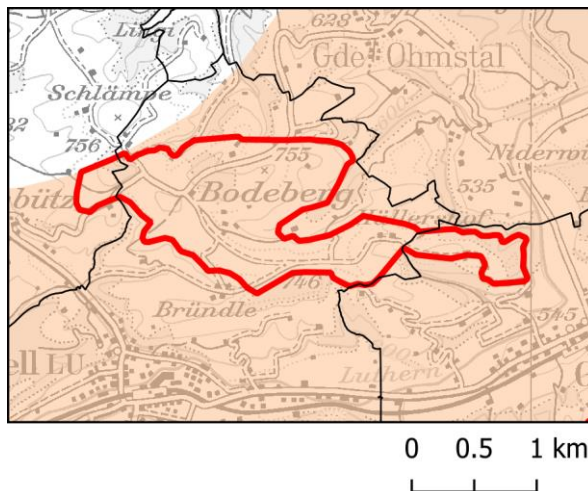

52 Zivile Richtfunkstrecken

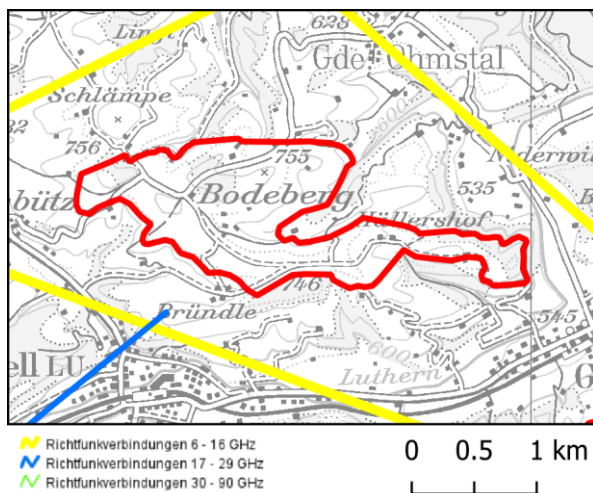

53 Geländeneigung

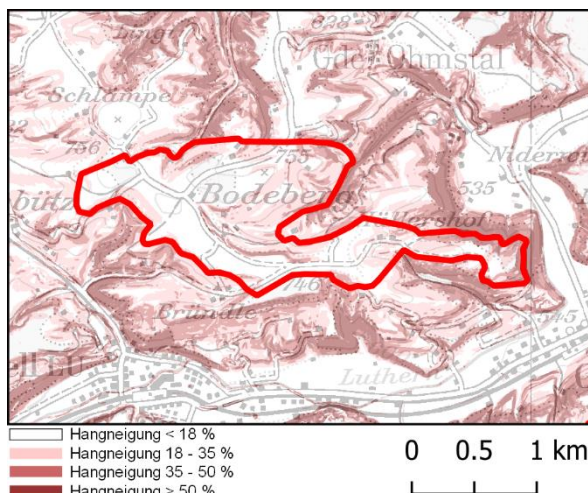

54 Bewohnte Gebäude

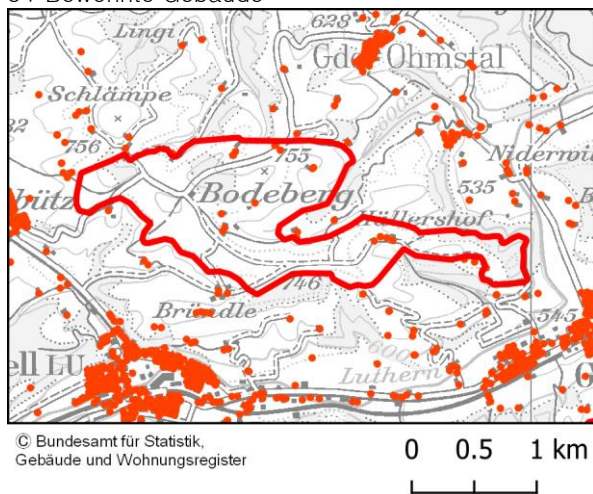

© Bundesamt für Statistik,
Gebäude und Wohnungsregister

A3 Atlas der Beurteilungskriterien: nicht weiterverfolgte Interessengebiete

Interessengebiet Nr. 11 Hilferdingerberg / Oberebnet

2 Bauzonen (Puffer 300 m)

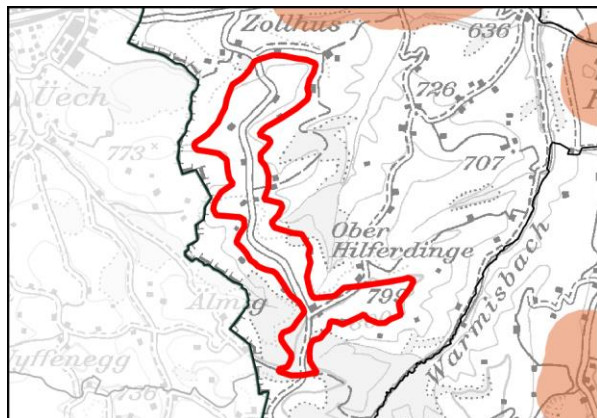

8 Fließgewässer

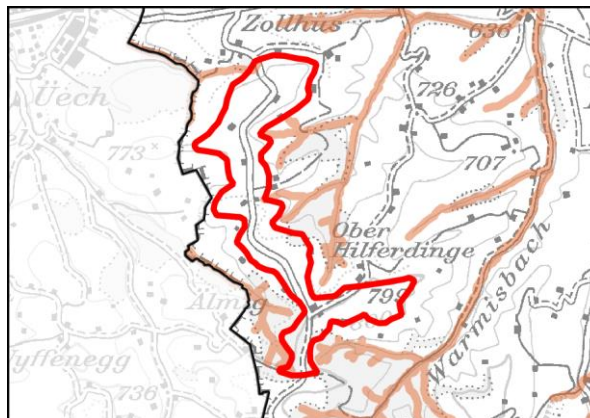

27 Naturschutz – kantonale Ebene (INR)

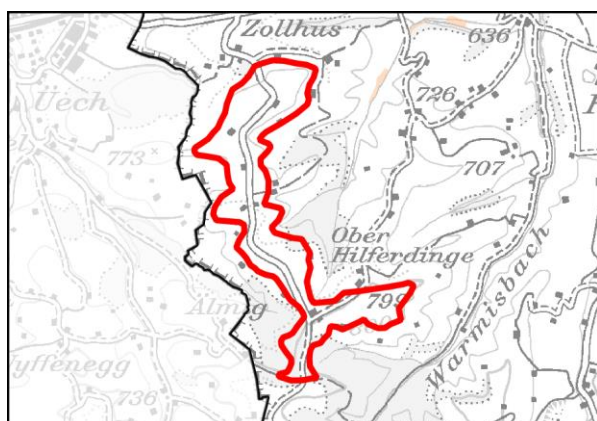

28 Landschaftsschutz – kantonale Ebene (geologisch – geomorpholog. Objekte)

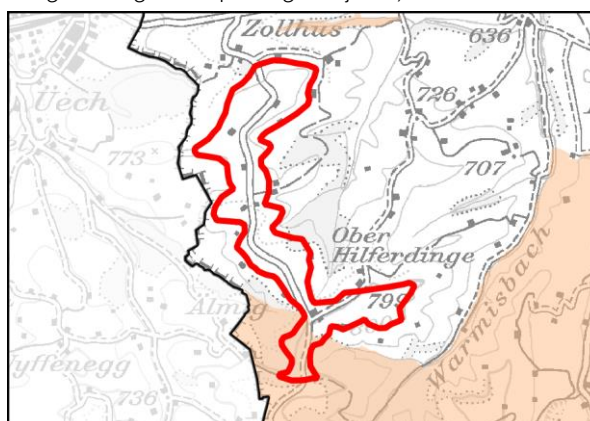

30 Wildtierschutz – kantonale Ebene (Wildlebensräume)

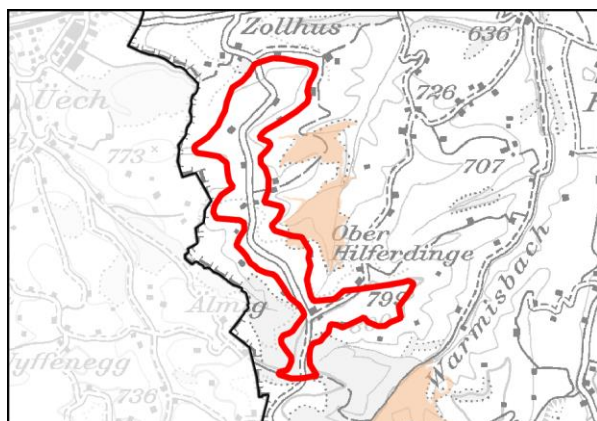

33 Brutvögel – Übrige Kategorien

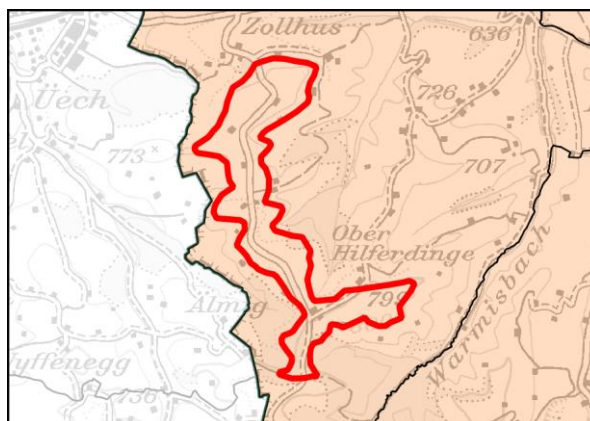

Interessengebiet Nr. 11 Hilferdingerberg / Oberebnet, Fortsetzung

37 Wald (Seltene Waldgesellschaften)

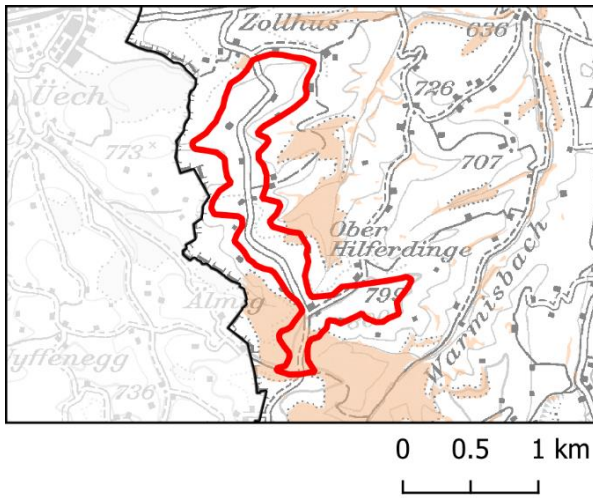

38 Wald (Naturvorrangfunktion)

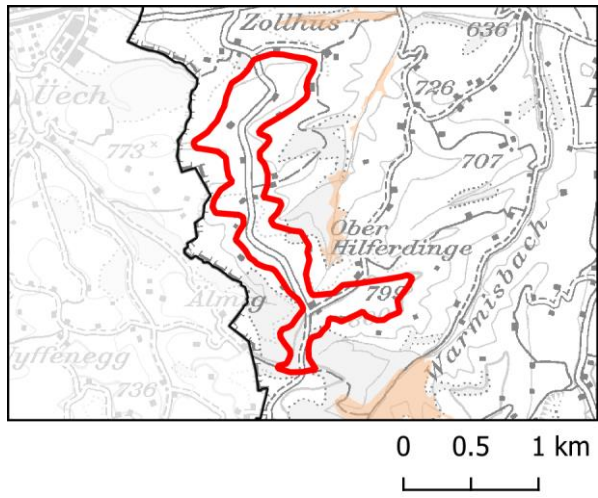

44 Zivile Flugsicherungsanlagen (CNS) – Kategorien orange und gelb

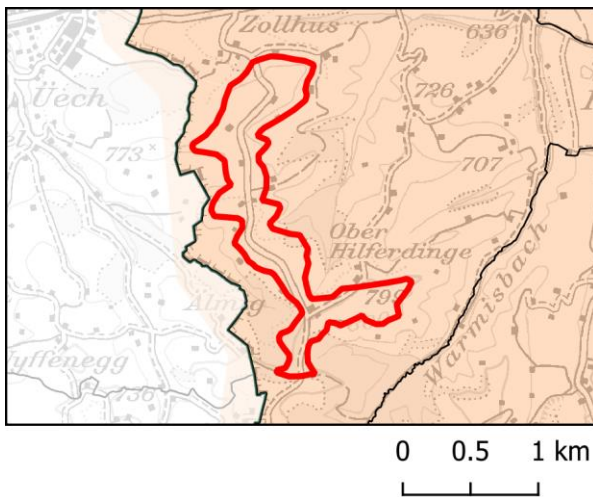

53 Geländeneigung

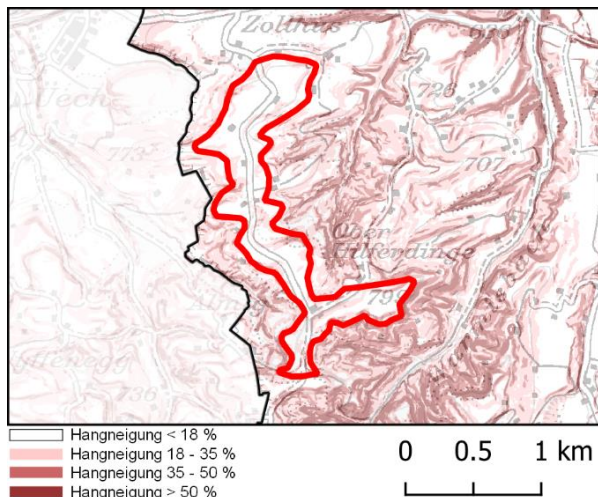

54 Bewohnte Gebäude

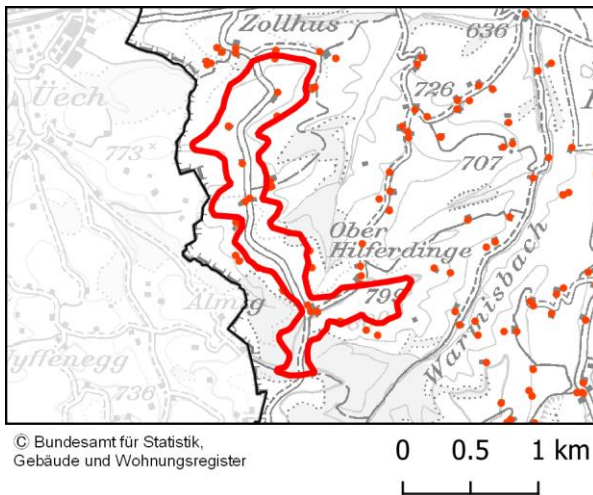

© Bundesamt für Statistik,
Gebäude und Wohnungsregister

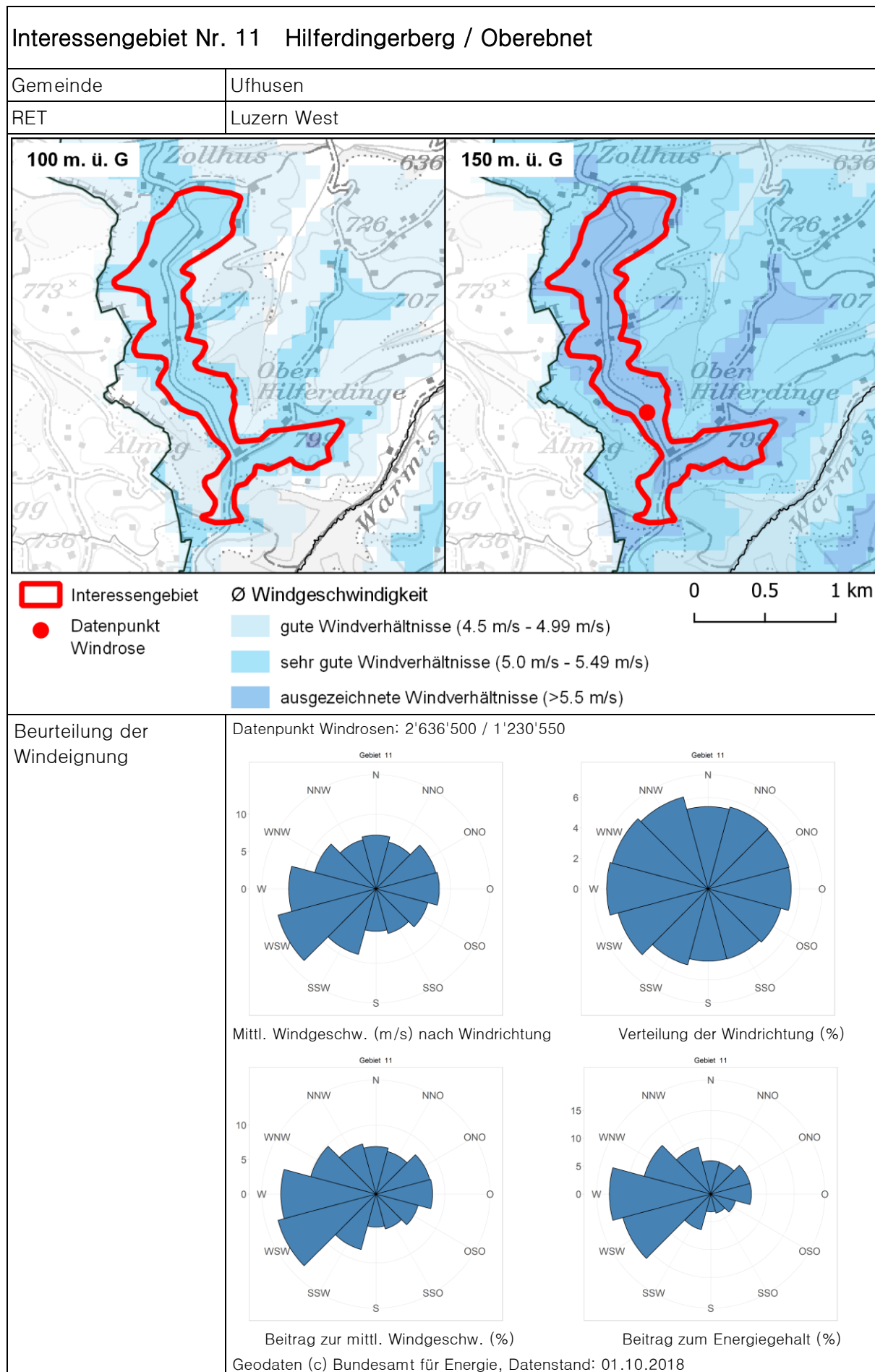

Interessengebiet Nr. 11 Hilferdingerberg / Oberebnet	
Beschreibung Perimeter	<ul style="list-style-type: none"> ▪ Fläche: 1.0 km² ▪ Von Nord nach Süd ansteigender Hügelzug zwischen Nieder-, Oberebnet, Wald, Hilferdingerberg (mit einem Teilgebiet des Hilferdingerwalds) ▪ Höhenlage: rund 740 – 820 m. ü. M. ▪ Hochspannungsleitung im Norden des Gebiets ▪ Streusiedlungsgebiet
Bemerkungen zur Abgrenzung	<ul style="list-style-type: none"> ▪ Allseitig: Geländekante, Terrain
Enthalte Ausschlussgebiete	<ul style="list-style-type: none"> ▪ 8: Fliessgewässer
Enthaltene Vorbehalts- gebiete Kat. 2 und 3	<ul style="list-style-type: none"> ▪ 33: Konfliktpotenzial Brutvögel: sehr gross ▪ 35: Konfliktpotenzial Kleinvogelzug: mittel ▪ 44: Zivile Flugsicherungsanlagen (CNS) – Kategorien orange und gelb
Enthaltene Vorbehalts- gebiete Kat. 4, 5 und 6	<ul style="list-style-type: none"> ▪ 28: Landschaftsschutz – kantonale Ebene (geol. – geom. Objekte) ▪ 30: Wildtierschutz – kantonale Ebene (Wildlebensräume) ▪ 37: Wald (Seltene Waldgesellschaften) ▪ 53: Geländeneigung ▪ 54: Bewohnte Gebäude
Empfehlungen für die Interessenabwägung der RET	<p>Interessengebietsspezifische Beurteilungspunkte:</p> <ul style="list-style-type: none"> ▪ 33: Konfliktpotenzial Brutvögel: sehr gross ▪ 35: Konfliktpotenzial Kleinvogelzug: mittel ▪ 44: Zivile Flugsicherungsanlagen (CNS) – mehrheitlich Kategorie gelb: Gebiet mit möglichen jedoch voraussichtlich nicht erheblichen Konflikten; nördlichster Teil Kategorie orange: Gebiet mit grossen erwarteten Konflikten (hinsichtlich Drehfunkfeuer Grossdietwil); berechnet für eine Höhe über Grund von 240 m ▪ Fläche / Abgrenzung prüfen

Interessengebiet Nr. 22 Balmegg

8 Fließgewässer

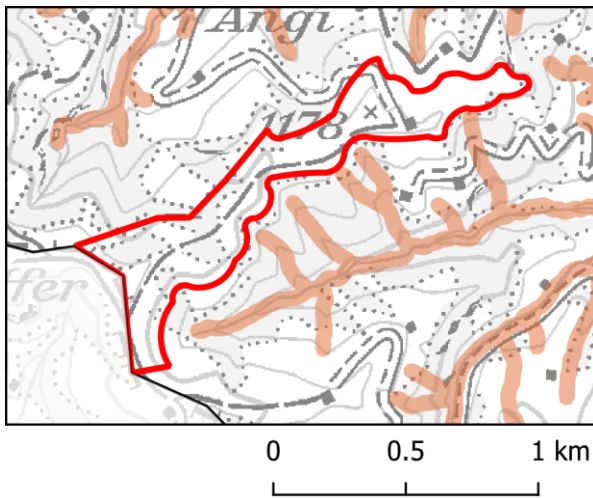

9 Kern- und Pflegezone der UNESCO Biosphäre Entlebuch

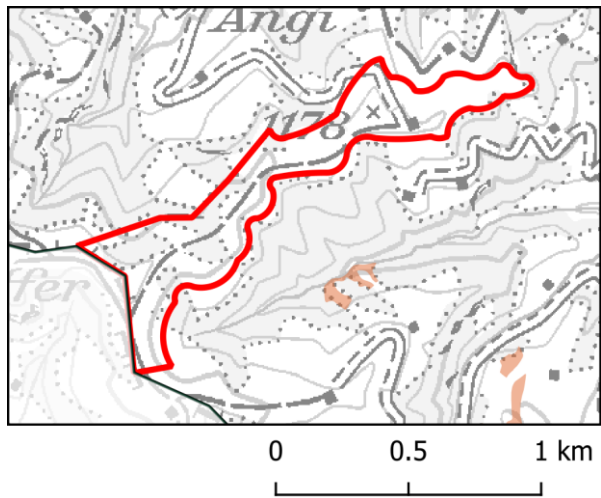

19 Bundesinventar der Landschaften und Naturdenkmäler (BLN)

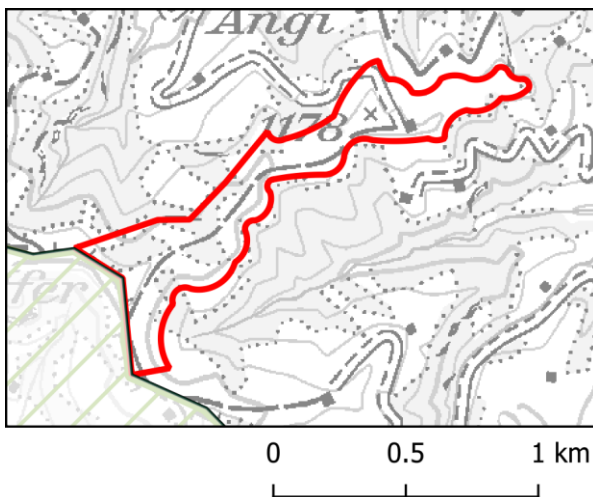

26 Naturschutz – kantonale Ebene (Moorschutzverordnung)

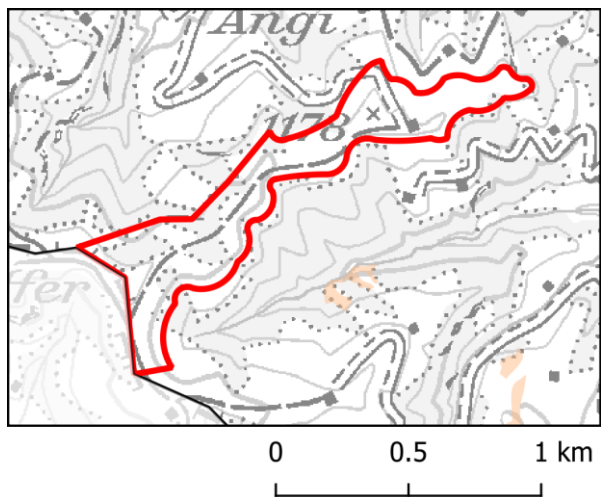

27 Naturschutz – kantonale Ebene (INR)

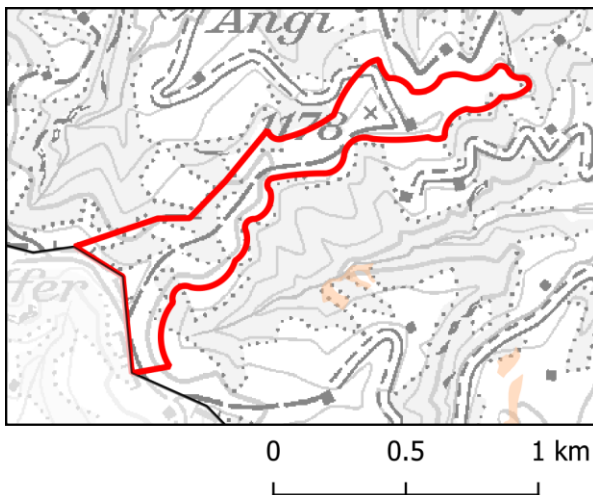

28 Landschaftsschutz – kantonale Ebene (geologisch – geomorpholog. Objekte)

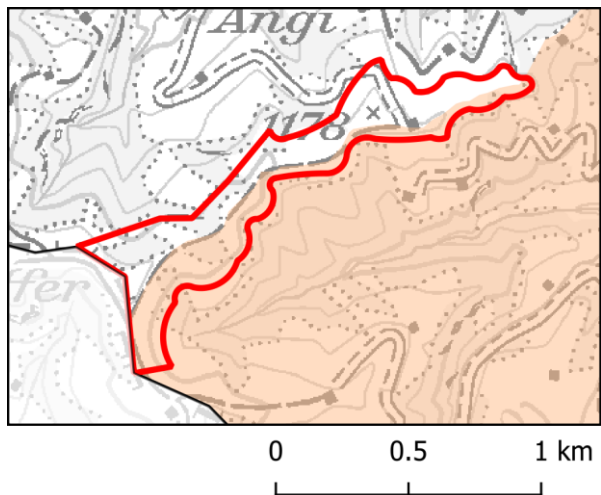

Interessengebiet Nr. 22 Balmegg, Fortsetzung

30 Wildtierschutz – kantonale Ebene (Wildlebensräume)

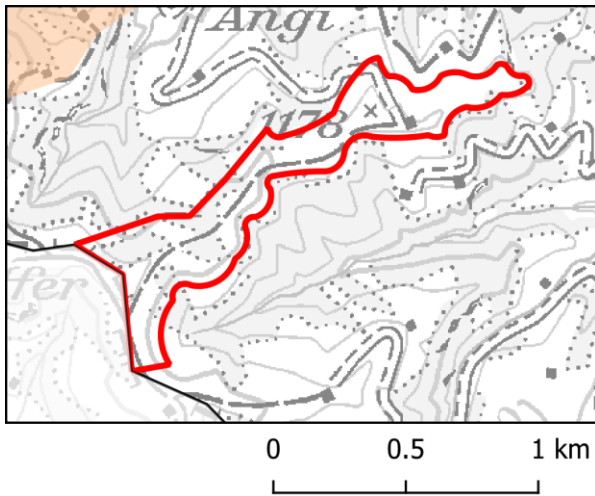

31 Wildtierschutz – kantonale Ebene (eidg. Jagdbanngebiete und Ruhezonen)

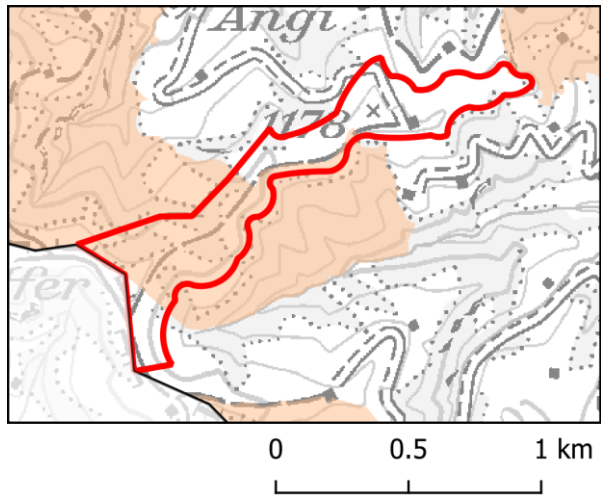

33 Brutvögel – Übrige Kategorien

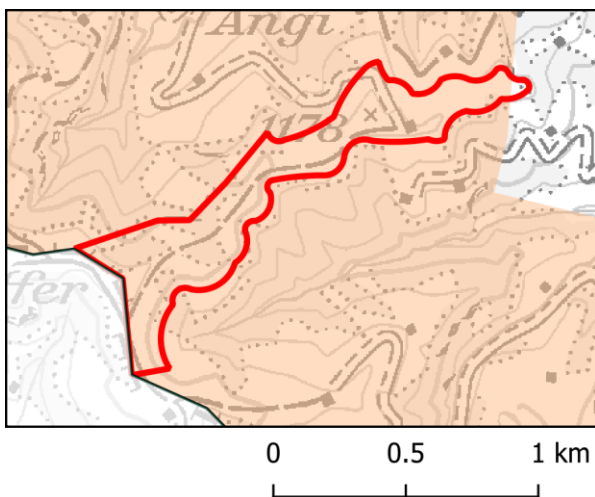

35 Kleinvogelzug – Übrige Kategorien

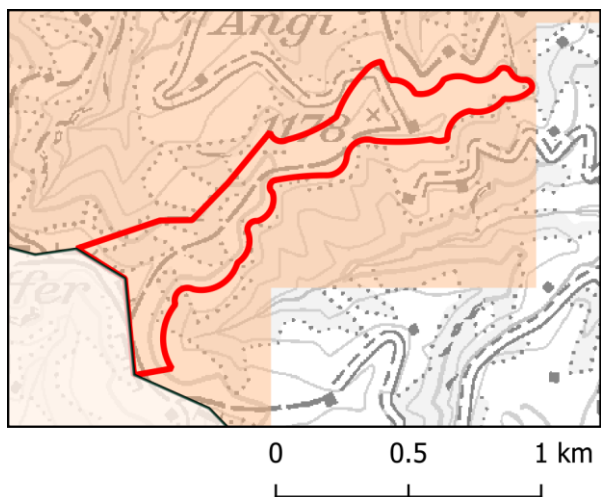

36 Wald (Schutzwald)

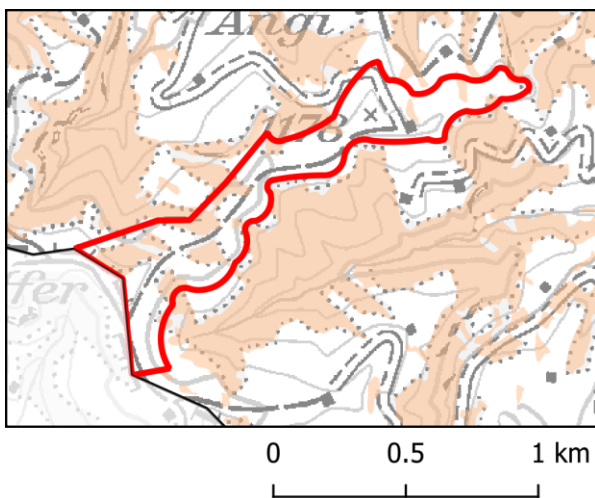

37 Wald (Seltene Waldgesellschaften)

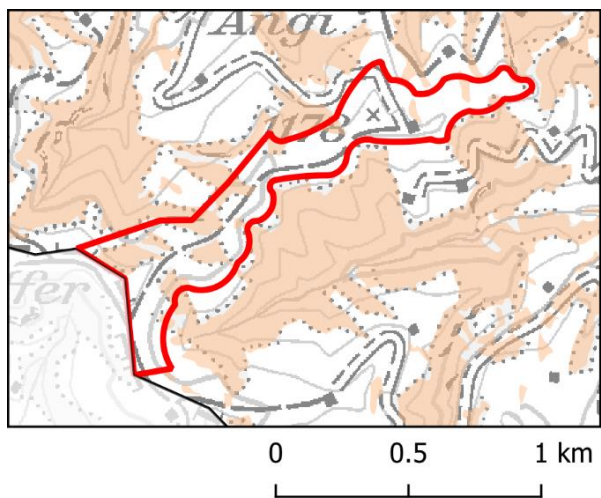

Interessengebiet Nr. 22 Balmegg, Fortsetzung

53 Geländeneigung

54 Bewohnte Gebäude

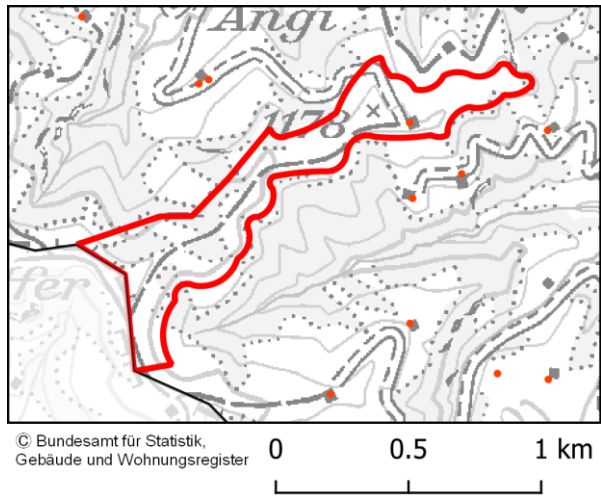
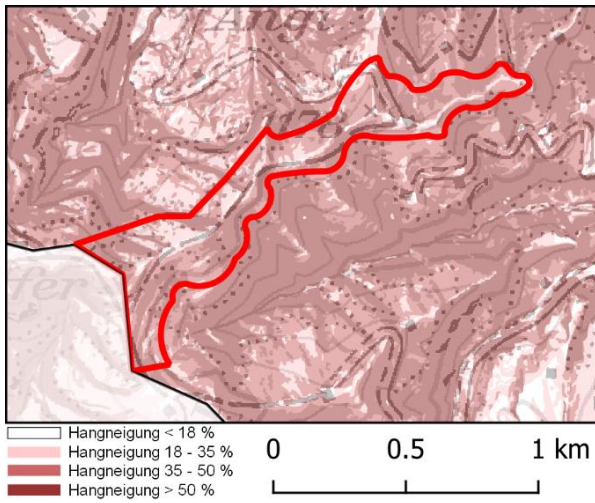

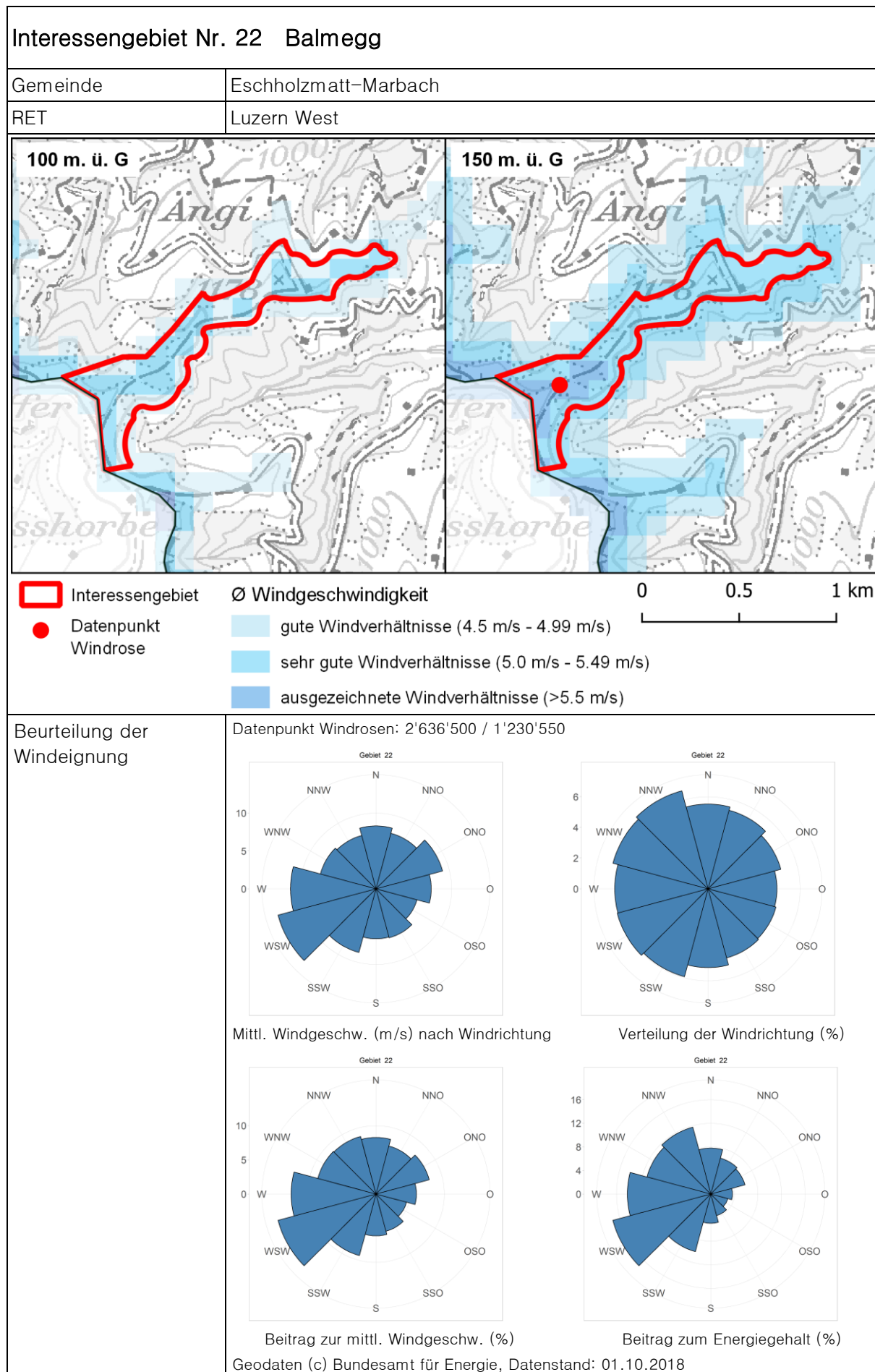

Interessengebiet Nr. 22 Balmegg	
Beschreibung Perimeter	<ul style="list-style-type: none"> ▪ Fläche: 0.4 km² ▪ Sehr kleinflächiges Gebiet mit dem von Ost nach West ansteigenden Hügelzug Balmegg an der Kantonsgrenze (BE) ▪ Höhenlage: rund 1'100 – 1'240 m ü. M. ▪ Teilweise bewaldet ▪ Im Standortkonzept Windenergie Luzern West (2013) enthalten
Bemerkungen zur Abgrenzung	<ul style="list-style-type: none"> ▪ Norden, Süden, Osten: Terrain, Geländerrücken ▪ Westen: Kantonsgrenze, Vorbehaltsgebiet 21 (BLN)
Enthalte Ausschlussgebiete	<ul style="list-style-type: none"> ▪ keine
Enthaltene Vorbehalts- gebiete Kat. 2 und 3	<ul style="list-style-type: none"> ▪ 33: Konfliktpotenzial Brutvögel: sehr gross ▪ 35: Konfliktpotenzial Kleinvogelzug: gross
Enthaltene Vorbehalts- gebiete Kat. 4, 5 und 6	<ul style="list-style-type: none"> ▪ 28: Landschaftsschutz – kantonale Ebene (geol. – geom. Objekte) ▪ 31 Wildtierschutz – kantonale Ebene (eidg. Jagdbanngebiete und Ruhezeiten) ▪ 36: Wald (Schutzwald) ▪ 37: Wald (Seltene Waldgesellschaften) ▪ 53: Geländeneigung ▪ 54: Bewohnte Gebäude
Empfehlungen für die Interessenabwägung der RET	<p>Interessengebietsspezifische Beurteilungspunkte:</p> <ul style="list-style-type: none"> ▪ 19: Angrenzendes Objekt aus den Bundesinventar der Landschaften und Naturdenkmäler (BLN-Gebiet Oberes Emmental mit Räbloch, Schopfgrube und Rämismühle) ▪ 28: geologisch – geomorphologische Objekte ▪ 33: Konfliktpotenzial Brutvögel: sehr gross ▪ 35: Konfliktpotenzial Kleinvogelzug: gross ▪ 36: Wald (Schutzwald) ▪ 37: Wald (Seltene Waldgesellschaften) ▪ 53: Geländeneigung ▪ Fläche / Abgrenzung prüfen ▪ Koordination mit dem Kanton Bern <p>Empfehlung:</p> <ul style="list-style-type: none"> ▪ Im Standortkonzept Windenergie Luzern West (2013) enthalten → Aufnahme in den kantonalen Richtplan mit dem Koordinationsstand Festsetzung

Interessengebiet Nr. 23 Günhorn / Buschachen

2 Bauzonen (Puffer 300 m)

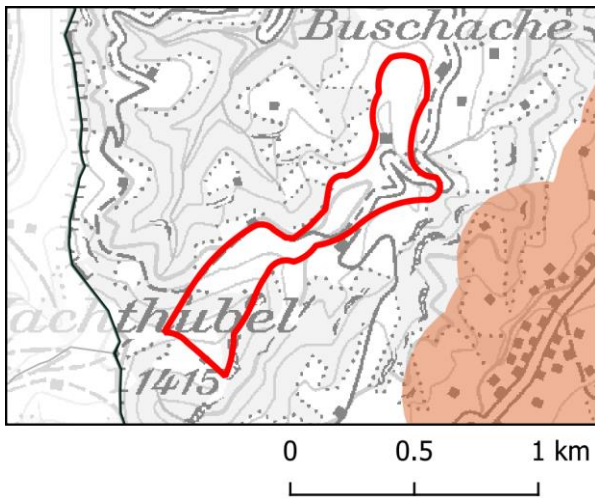

8 Fliessgewässer

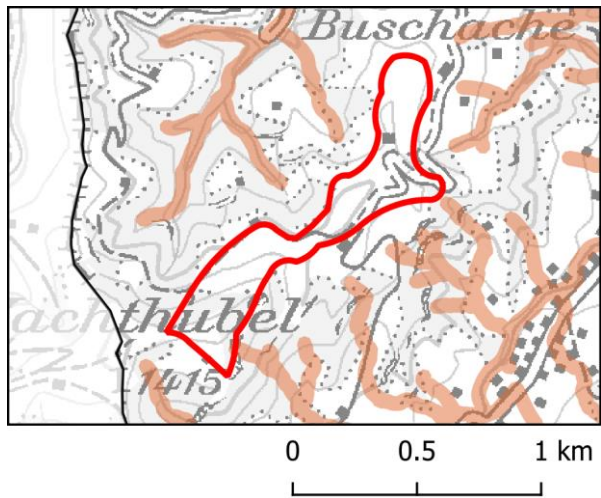

19 Bundesinventar der Landschaften und Naturdenkmäler (BLN)

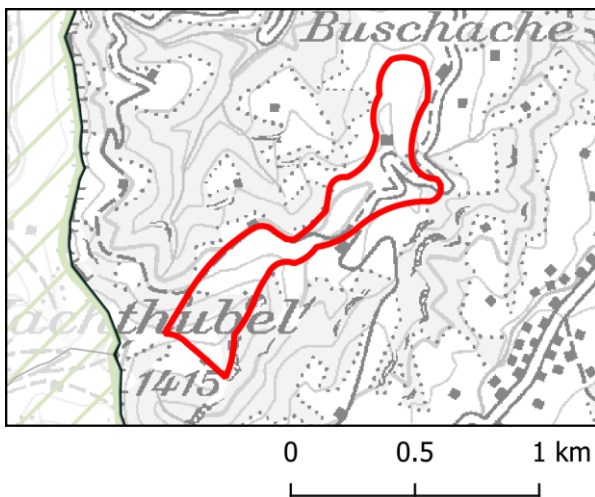

20 Grundwasserschutzzonen S1 und S2

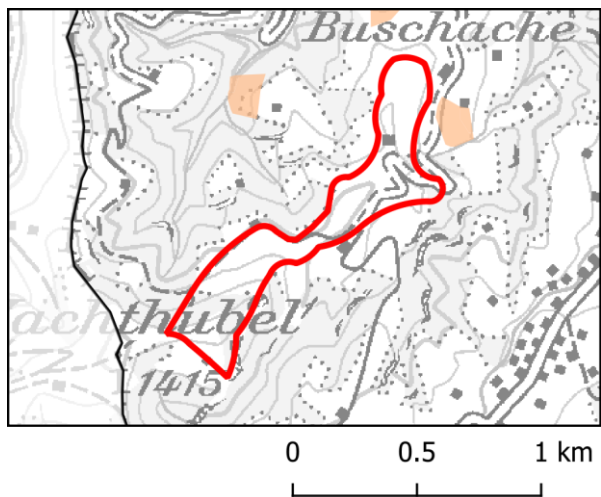

28 Landschaftsschutz – kantonale Ebene (geologisch – geomorpholog. Objekte)

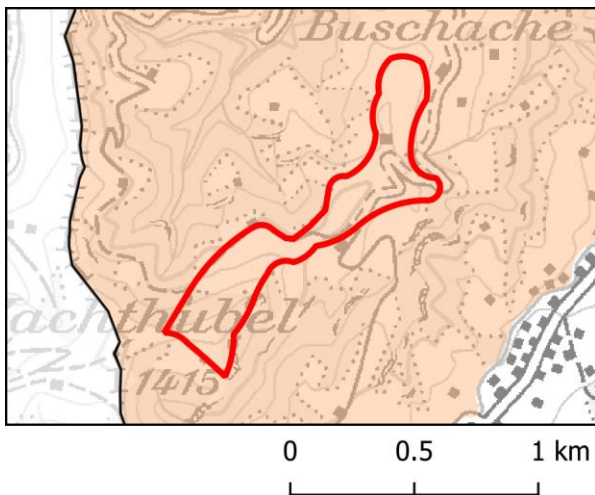

30 Wildtierschutz – kantonale Ebene (Wildlebensräume)

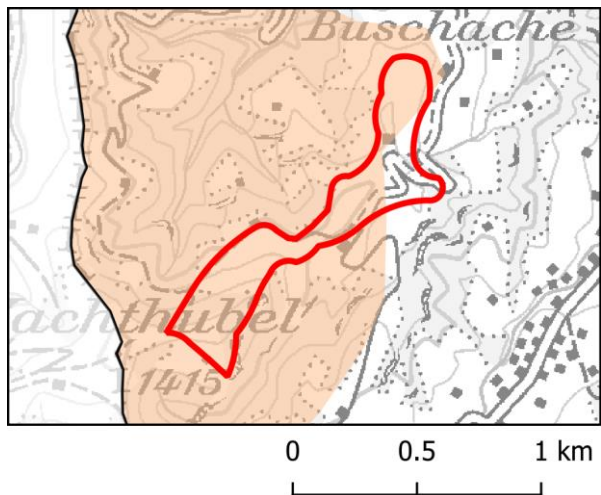

Interessengebiet Nr. 23 Günhorn / Buschachen, Fortsetzung

31 Wildtierschutz – kantonale Ebene (eidg. Jagdbannggebiete und Ruhezonon)

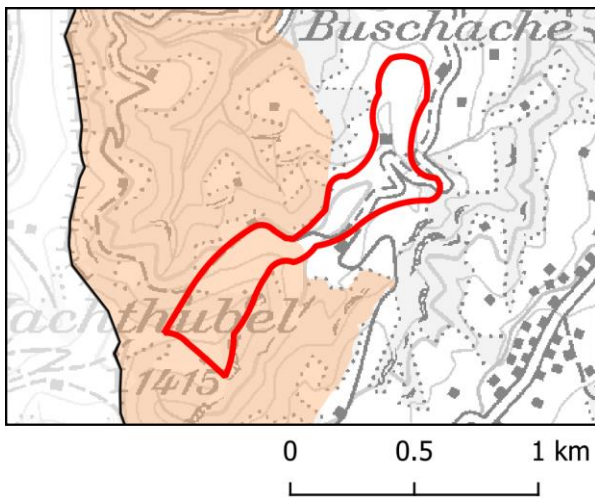

33 Brutvögel – Übrige Kategorien

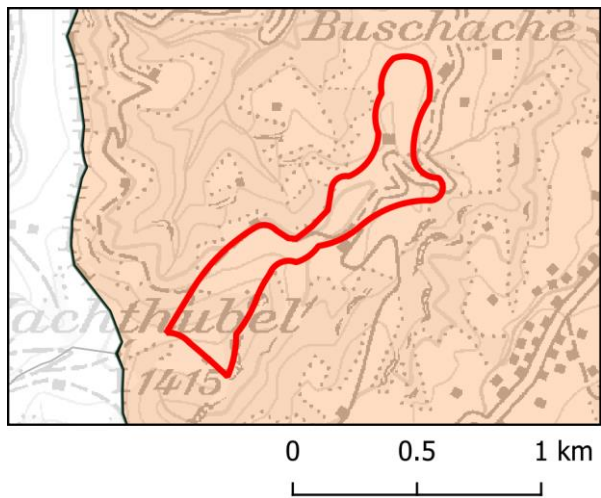

36 Wald (Schutzwald)

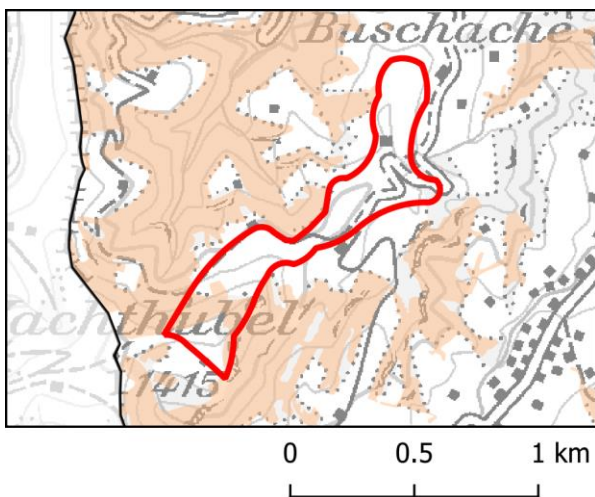

37 Wald (Seltene Waldgesellschaften)

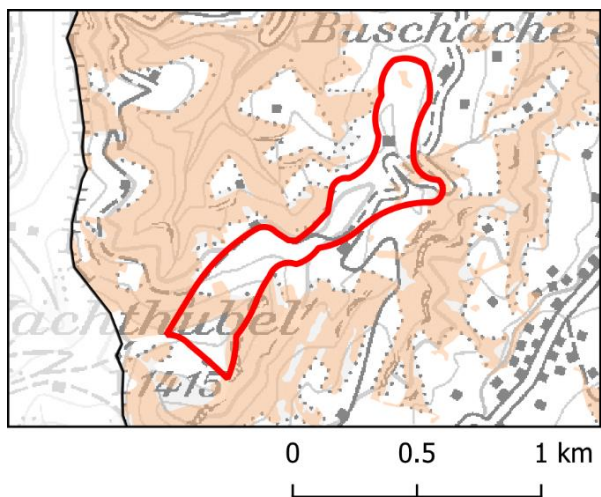

39 Tourismus- und Freizeitanlagen

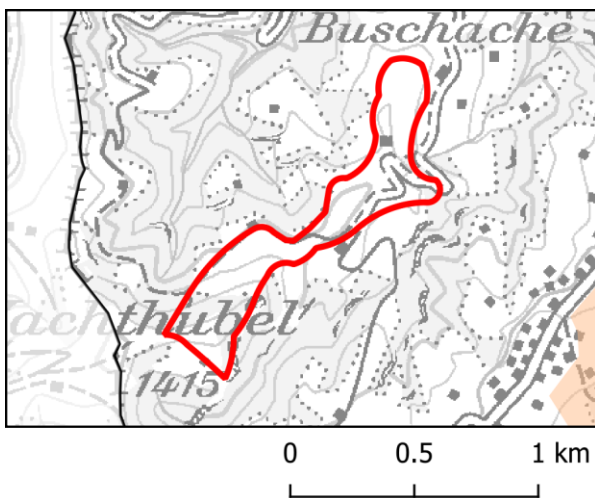

53 Geländeneigung

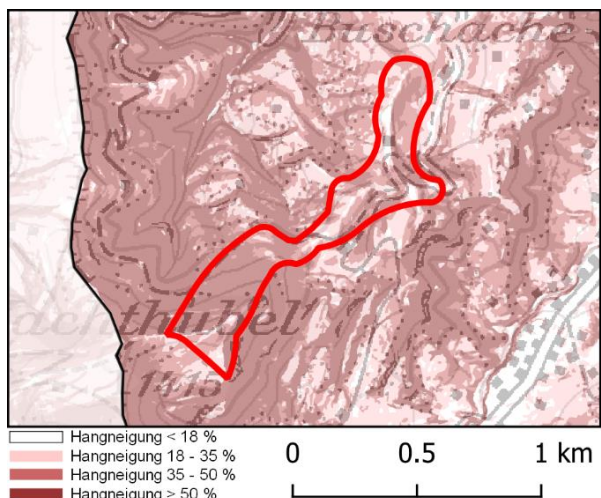

Interessengebiet Nr. 23 Günhorn / Buschachen, Fortsetzung

54 Bewohnte Gebäude

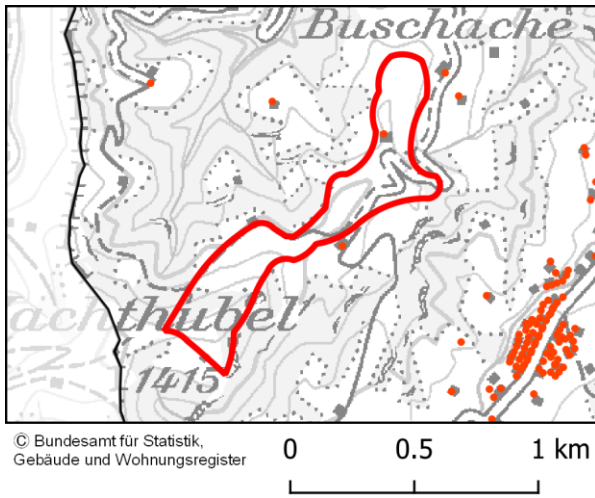

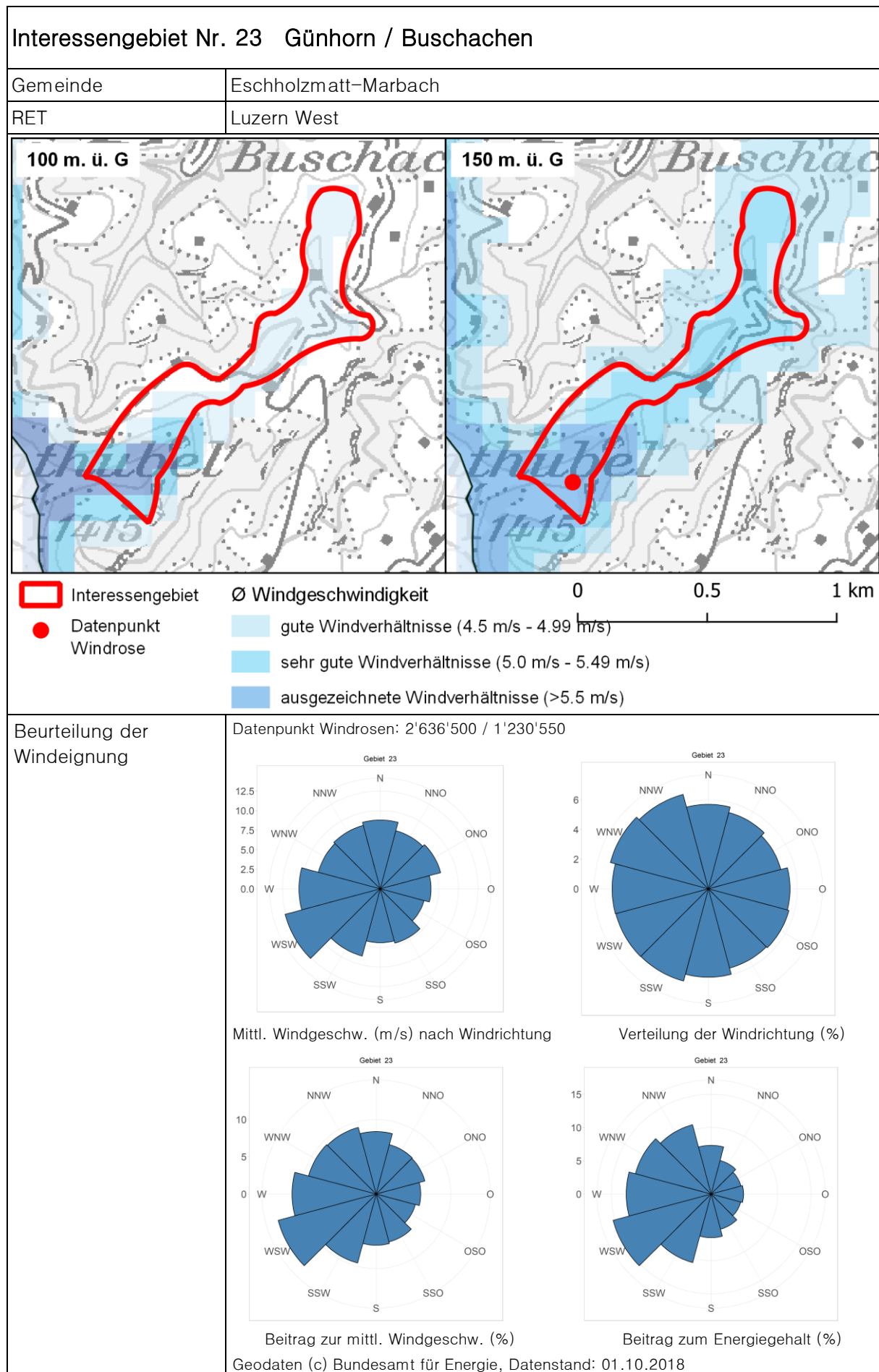

Interessengebiet Nr. 23 Günhorn / Buschachen	
Beschreibung Perimeter	<ul style="list-style-type: none"> ▪ Fläche: 0.3 km² ▪ Sehr kleinflächiges Gebiet, von Ost nach West ansteigend, nahe der der Kantongrenze (BE) ▪ Höhenlage: rund 1'090 – 1'370 m ü. M. ▪ Teilweise bewaldet ▪ Im Standortkonzept Windenergie Luzern West (2013) enthalten
Bemerkungen zur Abgrenzung	<ul style="list-style-type: none"> ▪ Norden, Süden, Osten: Terrain, Geländerrücken ▪ Westen: Kantongrenze, Vorbehaltsgebiet 21 (BLN)
Enthalte Ausschlussgebiete	<ul style="list-style-type: none"> ▪ 8: Fliessgewässer
Enthaltene Vorbehalts- gebiete Kat. 2 und 3	<ul style="list-style-type: none"> ▪ 33: Konfliktpotenzial Brutvögel: sehr gross ▪ 35: Konfliktpotenzial Kleinvogelzug: mittel
Enthaltene Vorbehalts- gebiete Kat. 4, 5 und 6	<ul style="list-style-type: none"> ▪ 28: Landschaftsschutz – kantonale Ebene (geol. – geom. Objekte) ▪ 30: Wildtierschutz – kantonale Ebene (Wildlebensräume) ▪ 31 Wildtierschutz – kantonale Ebene (eidg. Jagdbanngebiete und Ruhezone) ▪ 36: Wald (Schutzwald) ▪ 37: Wald (Seltene Waldgesellschaften) ▪ 53: Geländeneigung ▪ 54: Bewohnte Gebäude
Empfehlungen für die Interessenabwägung der RET	<p>Interessengebietsspezifische Beurteilungspunkte:</p> <ul style="list-style-type: none"> ▪ 19: Angrenzendes Objekt aus den Bundesinventar der Landschaften und Naturdenkmäler (BLN-Gebiet Oberes Emmental mit Räbloch, Schopfgrube und Rämigumme) ▪ 28: geologisch – geomorphologische Objekte ▪ 30: Wildtierschutz – kantonale Ebene (Wildlebensräume) ▪ 31 Wildtierschutz – kantonale Ebene (eidg. Jagdbanngebiete und Ruhezone) ▪ 33: Konfliktpotenzial Brutvögel: sehr gross ▪ 35: Konfliktpotenzial Kleinvogelzug: mittel ▪ 53: Geländeneigung ▪ Fläche / Abgrenzung prüfen ▪ Koordination mit dem Kanton Bern <p>Empfehlung:</p> <ul style="list-style-type: none"> ▪ Im Standortkonzept Windenergie Luzern West (2013) enthalten → Aufnahme in den kantonalen Richtplan mit dem Koordinationsstand Festsetzung